

Codi Segur de Verificació: aa6695ab-6659-4ab1-a94a-275cc91f5637
Origen: Ciutadà
Identificador document original: ES_L01170499_2022_16741513
Data d'impressió: 04/07/2023 12:11:14
Pàgina 1 de 192

SIGNATURES

1.- JORDI VIGUE (R: J60844735), 22/04/2022 09:20
2.- JORDI VIGUE (R: J60844735), 22/04/2022 09:21
3.- JORDI VIGUE (R: J60844735), 22/04/2022 09:21
4.- JORDI VIGUE (R: J60844735), 22/04/2022 09:22
5.- JORDI VIGUE (R: J60844735), 22/04/2022 09:23
6.- Ajuntament de Celrà. DILIGÈNCIA: Aprobat inicialment Ple 14 de juny de 2022. La Secretaria Meritxell Vargas Sardà
7.- Ajuntament de Celrà. DILIGÈNCIA: Aprobat definitivament per acord de Ple en sessió de data 11 d'octubre de 2022. LA SECRETARIA, Meritxell Vargas Sardà

DILIGÈNCIA: Aprobat inicialment Ple 14 de juny de 2022.
La Secretaria
Meritxell Vargas Sardà

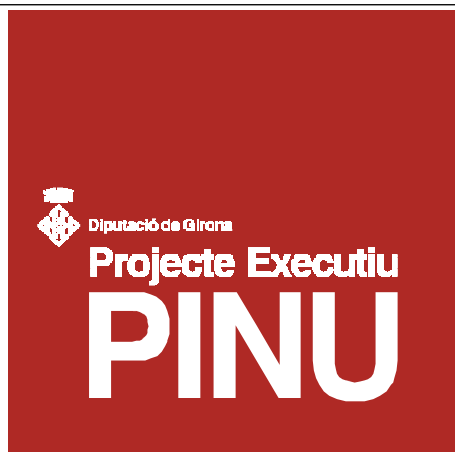

Projecte executiu d'obertura i manteniment de les franges perimetrals de prevenció, de les parcel·les interiors i zones verdes

Data: 02 de de març de 2022

Àmbit del projecte:

Terme municipal de Celrà

Tècnic redactor:

Jordi Vigué Ruaix

Empresa redactora:
VIGUÉ SUBIRÀ

Finançat per:
Diputació de Girona

Beneficiari:
Ajuntament de Celrà

DILIGÈNCIA: Aprobat definitivament per acord de Ple en sessió de data 11 d'octubre de 2022.
LA SECRETARIA,
Meritxell Vargas Sardà

Codi Segur de Verificació: aa6695ab-6659-4ab1-a94a-275cc91f5637
Origen: Ciutadà
Identificador document original: ES_L01170499_2022_16741513
Data d'impressió: 04/07/2023 12:11:14
Pàgina 2 de 192

SIGNATURES

- 1.- JORDI VIGUE (R: J60844735), 22/04/2022 09:20
- 2.- JORDI VIGUE (R: J60844735), 22/04/2022 09:21
- 3.- JORDI VIGUE (R: J60844735), 22/04/2022 09:21
- 4.- JORDI VIGUE (R: J60844735), 22/04/2022 09:22
- 5.- JORDI VIGUE (R: J60844735), 22/04/2022 09:23
- 6.- Ajuntament de Celrà. DILIGÈNCIA: Aprobat inicialment Ple 14 de juny de 2022. La Secretaria Meritxell Vargas Sardà
- 7.- Ajuntament de Celrà. DILIGÈNCIA: Aprobat definitivament per acord de Ple en sessió de data 11 d'octubre de 2022. LA SECRETARIA, Meritxell Vargas Sardà



Codi Segur de Verificació: aa6695ab-6659-4ab1-a94a-275cc91f5637
 Origen: Ciutadà
 Identificador document original: ES_L01170499_2022_16741513
 Data d'impressió: 04/07/2023 12:11:14
 Pàgina 3 de 192

SIGNATURES

1.- JORDI VIGUE (R: J60844735), 22/04/2022 09:20
 2.- JORDI VIGUE (R: J60844735), 22/04/2022 09:21
 3.- JORDI VIGUE (R: J60844735), 22/04/2022 09:21
 4.- JORDI VIGUE (R: J60844735), 22/04/2022 09:22
 5.- JORDI VIGUE (R: J60844735), 22/04/2022 09:23
 6.- Ajuntament de Celrà. DILIGÈNCIA: Aprobats inicialment Ple 14 de juny de 2022. La Secretaria Meritxell Vargas Sardà
 7.- Ajuntament de Celrà. DILIGÈNCIA: Aprobats definitivament per acord de Ple en sessió de data 11 d'octubre de 2022. LA SECRETARIA, Meritxell Vargas Sardà

ÍNDEX

1. MEMÒRIA.....	1
1.1. Introducció.....	3
1.2. Objectius.....	3
1.3. Marc jurídic.....	3
1.4. Conceptes previs.....	4
1.5. Criteris d'execució.....	5
1.6. Constitució d'una servitud forçosa i autorització per al dret d'accés.....	7
1.7. Metodologia de treball.....	7
1.8. Estat actual.....	13
1.9. Observacions.....	29
1.10. Manteniment.....	31
2. PRESSUPOST.....	33
2.1. Amidaments.....	37
2.2. Taula de preus.....	39
2.3. Quadre de preus.....	46
2.4. Pressupost general per sectors.....	65
2.5. Pressupost.....	67
2.6. Pressupost de manteniment de la franja perimetral.....	68
2.7. Resum pressupost de manteniment de la franja perimetral.....	72
3. PLEC DE CONDICIONS TÈCNiques.....	75
3.1. Àmbit d'aplicació.....	79
3.2. Instruccions, normes i disposicions aplicables.....	79
3.3. Descripció general de les obres.....	79
3.4. Maquinària de les operacions.....	83
3.5. Responsabilitat del contractista durant l'execució de les obres.....	84
3.6. Desenvolupament de les obres.....	84
4. ESTUDI BÀSIC DE SEGURETAT I SALUT.....	87
4.1. Objecte de l'estudi.....	91
4.2. Maquinària de les operacions.....	91
4.3. Identificació i relació de riscos professionals per operació.....	92
4.4. Eliminació i prevenció de riscos professionals.....	93
4.5. Plec de condicions.....	97

Codi Segur de Verificació: aa6695ab-6659-4ab1-a94a-275cc91f5637
Origen: Ciutadà
Identificador document original: ES_L01170499_2022_16741513
Data d'impressió: 04/07/2023 12:11:14
Pàgina 4 de 192

SIGNATURES

1.- JORDI VIGUE (R: J60844735), 22/04/2022 09:20
2.- JORDI VIGUE (R: J60844735), 22/04/2022 09:21
3.- JORDI VIGUE (R: J60844735), 22/04/2022 09:21
4.- JORDI VIGUE (R: J60844735), 22/04/2022 09:22
5.- JORDI VIGUE (R: J60844735), 22/04/2022 09:23
6.- Ajuntament de Celrà. DILIGÈNCIA: Aprobats inicialment Ple 14 de juny de 2022. La Secretaria Meritxell Vargas Sardà
7.- Ajuntament de Celrà. DILIGÈNCIA: Aprobats definitivament per acord de Ple en sessió de data 11 d'octubre de 2022. LA SECRETARIA, Meritxell Vargas Sardà

5. ANNEXOS	101
Annex I. Valoració econòmica de les servituds legals	103
Annex II. Correspondència de les parcel·les interiors, zones verdes, i vies de servei amb les propietats cadastrals afectades.	111
Annex III: Inventari de les propietats protegides per les franges – subjectes obligats (nuclis, urbanitzacions, masies aïllades i instal·lacions)	127
Annex IV. Inventari de les parcel·les afectades per la franja d'edificacions i instal·lacions aïllades	159
6. CARTOGRAFIA	167

Codi Segur de Verificació: aa6695ab-6659-4ab1-a94a-275cc91f5637
Origen: Ciutadà
Identificador document original: ES_L01170499_2022_16741513
Data d'impressió: 04/07/2023 12:11:14
Pàgina 5 de 192

SIGNATURES

1.- JORDI VIGUE (R: J60844735), 22/04/2022 09:20
2.- JORDI VIGUE (R: J60844735), 22/04/2022 09:21
3.- JORDI VIGUE (R: J60844735), 22/04/2022 09:21
4.- JORDI VIGUE (R: J60844735), 22/04/2022 09:22
5.- JORDI VIGUE (R: J60844735), 22/04/2022 09:23
6.- Ajuntament de Celrà. DILIGÈNCIA: Aprobats inicialment Ple 14 de juny de 2022. La Secretaria Meritxell Vargas Sardà
7.- Ajuntament de Celrà. DILIGÈNCIA: Aprobats definitivament per acord de Ple en sessió de data 11 d'octubre de 2022. LA SECRETARIA, Meritxell Vargas Sardà



1.MEMÒRIA

Codi Segur de Verificació: aa6695ab-6659-4ab1-a94a-275cc91f5637
Origen: Ciutadà
Identificador document original: ES_L01170499_2022_16741513
Data d'impressió: 04/07/2023 12:11:14
Pàgina 6 de 192

SIGNATURES

- 1.- JORDI VIGUE (R: J60844735), 22/04/2022 09:20
- 2.- JORDI VIGUE (R: J60844735), 22/04/2022 09:21
- 3.- JORDI VIGUE (R: J60844735), 22/04/2022 09:21
- 4.- JORDI VIGUE (R: J60844735), 22/04/2022 09:22
- 5.- JORDI VIGUE (R: J60844735), 22/04/2022 09:23
- 6.- Ajuntament de Celrà. DILIGÈNCIA: Aprobats inicialment Ple 14 de juny de 2022. La Secretaria Meritxell Vargas Sardà
- 7.- Ajuntament de Celrà. DILIGÈNCIA: Aprobats definitivament per acord de Ple en sessió de data 11 d'octubre de 2022. LA SECRETARIA, Meritxell Vargas Sardà



Codi Segur de Verificació: aa6695ab-6659-4ab1-a94a-275cc91f5637
Origen: Ciutadà
Identificador document original: ES_L01170499_2022_16741513
Data d'impressió: 04/07/2023 12:11:14
Pàgina 7 de 192

SIGNATURES

1.- JORDI VIGUE (R: J60844735), 22/04/2022 09:20
2.- JORDI VIGUE (R: J60844735), 22/04/2022 09:21
3.- JORDI VIGUE (R: J60844735), 22/04/2022 09:21
4.- JORDI VIGUE (R: J60844735), 22/04/2022 09:22
5.- JORDI VIGUE (R: J60844735), 22/04/2022 09:23
6.- Ajuntament de Celrà. DILIGÈNCIA: Aprobats inicialment Ple 14 de juny de 2022. La Secretaria Meritxell Vargas Sardà
7.- Ajuntament de Celrà. DILIGÈNCIA: Aprobats definitivament per acord de Ple en sessió de data 11 d'octubre de 2022. LA SECRETARIA, Meritxell Vargas Sardà

1. MEMÒRIA

1.1. Introducció

La Llei 5/2003, de 22 d'abril, de mesures de prevenció dels incendis forestals en les urbanitzacions, els nuclis de població, les edificacions i les instal·lacions situats en terrenys forestals i les seves modificacions, estableix —entre d'altres obligacions— que els nuclis de població, urbanitzacions, instal·lacions i edificacions aïllades han d'assegurar una franja perimetral exterior de protecció de 25 metres al voltant.

Aquesta llei també determina que les parcel·les interiors i les zones verdes han de complir les mateixes condicions que les franges.

1.2. Objectius

1.2.1. Objectiu general

L'objectiu general d'aquest projecte és definir els treballs que cal executar a la franja perimetral de baixa combustibilitat definida segons el plànol de delimitació per a la prevenció d'incendis forestals del municipi de Celrà, concretament dels nuclis urbans i les urbanitzacions situades en sòl urbà o urbanitzable i que estiguin a menys de cinc-cents metres de terrenys forestals, per tal de millorar la seguretat de les persones, habitatges i infraestructures.

Així mateix, s'hi defineixen els treballs que cal executar per reduir els riscos provocats per un incendi forestal de les parcel·les interiors sense edificar i les zones verdes.

1.2.2. Objectius particulars

- Reduir el risc de propagació d'un incendi forestal a l'interior de les zones habitades.
- Reduir el risc de propagació d'un incendi forestal urbà cap a l'exterior.
- Facilitar l'accés dels equips d'extinció a tot el perímetre de la zona edificada.
- Facilitar l'accés de la maquinària per executar la franja i per al seu manteniment posterior.
- Disminuir la densitat de l'arbrat i estassar el sotabosc de les parcel·les no edificades i zones verdes per reduir el risc de propagació de l'incendi a l'interior de la zona edificada.
- Facilitar l'accés dels equips d'extinció a les parcel·les no edificades i a les zones verdes.
- Facilitar l'accés de la maquinària per al tractament inicial de la vegetació i el seu posterior manteniment en zones verdes i parcel·les interiors no edificades.

1.3. Marc jurídic

- Decret 64/1995, de 7 de març, pel qual s'estableixen les mesures de prevenció d'incendis forestals.
- Decret 130/1998, de 12 de maig, pel qual s'estableixen mesures de prevenció d'incendis forestals en les àrees d'influència de carreteres.

Codi Segur de Verificació: aa6695ab-6659-4ab1-a94a-275cc91f5637
Origen: Ciutadà
Identificador document original: ES_L01170499_2022_16741513
Data d'impressió: 04/07/2023 12:11:14
Pàgina 8 de 192

SIGNATURES
1.- JORDI VIGUE (R: J60844735), 22/04/2022 09:20
2.- JORDI VIGUE (R: J60844735), 22/04/2022 09:21
3.- JORDI VIGUE (R: J60844735), 22/04/2022 09:21
4.- JORDI VIGUE (R: J60844735), 22/04/2022 09:22
5.- JORDI VIGUE (R: J60844735), 22/04/2022 09:23
6.- Ajuntament de Celrà. DILIGÈNCIA: Aprobat inicialment Ple 14 de juny de 2022. La Secretaria Meritxell Vargas Sardà
7.- Ajuntament de Celrà. DILIGÈNCIA: Aprobat definitivament per acord de Ple en sessió de data 11 d'octubre de 2022. LA SECRETARIA, Meritxell Vargas Sardà

- Ordre MAB/62/2003, de 13 de febrer, per la qual es despleguen les mesures preventives que estableix el Decret 64/1995, de 7 de març, pel qual s'estableixen mesures de prevenció d'incendis forestals.
- Llei 5/2003, de 22 d'abril, de mesures de prevenció dels incendis forestals en les urbanitzacions sense continuïtat immediata amb la trama urbana.
- Decret 123/2005, de 14 de juny, de mesures de prevenció dels incendis forestals en les urbanitzacions sense continuïtat immediata amb la trama urbana.
- Llei 2/2014, de 27 de gener, de mesures fiscals, administratives, financeres i del sector públic. Article 179. Modificació de la Llei 5/2003.
- Llei 5/2017, del 28 de març, de mesures fiscals, administratives, financeres i del sector públic i de creació i regulació dels impostos sobre grans establiments comercials, sobre estades en establiments turístics, sobre elements radiotòxics, sobre begudes ensucrades envasades i sobre emissions de diòxid de carboni. Article 204. Modificació de la Llei 5/2003.
- Llei 6/1998, de 30 de març, forestal de Catalunya.
- Ordre del 9 d'abril de 1964, de l'Ordenança general de seguretat i higiene al treball.
- Decret legislatiu 3/2003, de 4 de novembre, pel qual s'aprova el text refós de la legislació en matèria d'aigües a Catalunya.
- Reial decret 849/1986, d'11 d'abril, d'aprovació del Reglament del domini públic hidràulic i modificat pel Reial decret 9/2008, d'11 de gener.
- Reglament de la planificació hidrològica aprovat per Decret 380/2006, de 10 d'octubre.
- Pla de Gestió del Districte de Conca Fluvial de Catalunya, aprovat per Decret 188/2010, de 23 de novembre.

1.4. Conceptes previs

A efectes d'aquest projecte, s'entén per:

Franja exterior de protecció: franja de terreny, amb una amplada mínima de 25 metres, lliure de vegetació seca i amb la massa arbòria aclarida i podada que compleix les característiques que s'estableixen al Decret 123/2005.

Perímetre de la urbanització: límit exterior de la urbanització.

Parcel·la interior: parcel·la d'urbanització o nucli que no està edificada.

Zona verda: terreny catalogat en el planejament urbanístic com a zona verda.

Massa d'arbrat adult: terrenys forestals on més d'un 20 % de la fracció de cabuda de coberta és ocupada per arbres de més de 15 cm de diàmetre normal.

Zones de matollar, bosc de rebrot i arbrat jove: terrenys forestals on menys d'un 20 % de la fracció de cabuda de coberta és ocupada per arbres de més de 15 cm de diàmetre normal.

Codi Segur de Verificació: aa6695ab-6659-4ab1-a94a-275cc91f5637
 Origen: Ciutadà
 Identificador document original: ES_L01170499_2022_16741513
 Data d'impressió: 04/07/2023 12:11:14
 Pàgina 9 de 192

SIGNATURES
 1.- JORDI VIGUE (R: J60844735), 22/04/2022 09:20
 2.- JORDI VIGUE (R: J60844735), 22/04/2022 09:21
 3.- JORDI VIGUE (R: J60844735), 22/04/2022 09:21
 4.- JORDI VIGUE (R: J60844735), 22/04/2022 09:22
 5.- JORDI VIGUE (R: J60844735), 22/04/2022 09:23
 6.- Ajuntament de Celrà. DILIGÈNCIA: Aprobada inicialment Ple 14 de juny de 2022. La Secretaria Meritxell Vargas Sardà
 7.- Ajuntament de Celrà. DILIGÈNCIA: Aprobada definitivament per acord de Ple en sessió de data 11 d'octubre de 2022. LA SECRETARIA, Meritxell Vargas Sardà

Espècies vegetals de baixa inflamabilitat:

Nom científic	Nom comú
<i>Olea europaea</i>	Olivera, ullastre
<i>Prunus avium</i>	Cirerer
<i>Buxus sempervirens</i>	Boix
<i>Pistacea lentiscus</i>	Mata, llentiscle
<i>Pistacea terebintus</i>	Noguerola
<i>Rhamnus alaternus</i>	Aladern
<i>Hedera helix</i>	Heura
<i>Daphne gnidium</i>	Matapoll
<i>Ruscus aculeatus</i>	Galzeran
<i>Rubia peregrina</i>	Rogeta
<i>Smilax aspera</i>	Arítjol
<i>Viburnum tinus</i>	Marfull
<i>Quercus sp.</i>	Garric, carrasca, roure, alzina, alzina surera, etc.
<i>Juniperus communis</i>	Ginebró
<i>Arbutus unedo</i>	Arboç
<i>Rhamnus lyciodes</i>	Arçot
<i>Ononis tridentata</i>	Ruac
<i>Osyris alba</i>	Ginestó
<i>Halimium sp.</i>	Esteperola
<i>Atriplex halimus</i>	Salat blanc
<i>Tamarix sp.</i>	Tamariu

Fracció de cabuda de coberta: percentatge de la superfície del sòl ocupada per la projecció de les capçades de l'estrat arbori.

Recobriment: percentatge de la superfície del sòl ocupada per la projecció de la vegetació. Pot fer referència a l'estrat arbori, a l'arbustiu o a l'herbaci.

Densitat: nombre d'arbres a partir dels 7,5 centímetres de diàmetre normal per hectàrea.

Diàmetre normal: diàmetre del tronc d'un arbre en peu mesurat a l'alçària de 1,30 metres sobre la superfície de terreny.

Desbrossada: tallada parcial de la vegetació arbustiva i herbàcia.

Poda: supressió parcial de les branques dels arbres.

Reducció de la densitat de l'arbrat: tallada parcial de la vegetació arbòria.

Arbre especial: s'entén per arbre especial aquells arbres que, per la seva mida excepcional o perquè estan inclinats o situats a prop d'alguna infraestructura, tenen una tala especialment costosa i que requereix treballs en altura i mitjans auxiliars de subjecció i tibet, com un cabrestant o un tràctel. També ho són aquells que estan situats en zones amb baixa densitat arbòria i, consegüentment, estan molt separats entre si; aquesta circumstància augmenta els costos dels treballs d'extracció.

1.5. Criteris d'execució

La taula següent descriu els criteris tècnics per al tractament de la vegetació que cal aplicar a la zona destinada a franja perimetral de baixa combustibilitat, a les parcel·les interiors i a les zones verdes de les urbanitzacions i nuclis urbans.



Codi Segur de Verificació: aa6695ab-6659-4ab1-a94a-275cc91f5637
 Origen: Ciutadà
 Identificador document original: ES_L01170499_2022_16741513
 Data d'impressió: 04/07/2023 12:11:14
 Pàgina 10 de 192

SIGNATURES

1.- JORDI VIGUE (R: J60844735), 22/04/2022 09:20
 2.- JORDI VIGUE (R: J60844735), 22/04/2022 09:21
 3.- JORDI VIGUE (R: J60844735), 22/04/2022 09:21
 4.- JORDI VIGUE (R: J60844735), 22/04/2022 09:22
 5.- JORDI VIGUE (R: J60844735), 22/04/2022 09:23
 6.- Ajuntament de Celrà. DILIGÈNCIA: Aprobats inicialment Ple 14 de juny de 2022. La Secretaria Meritxell Vargas Sardà
 7.- Ajuntament de Celrà. DILIGÈNCIA: Aprobats definitivament per acord de Ple en sessió de data 11 d'octubre de 2022. LA SECRETARIA, Meritxell Vargas Sardà

Aquests criteris s'han establert seguint el Decret 123/2005, de 14 de juny, de mesures de prevenció dels incendis forestals en les urbanitzacions sense continuïtat immediata amb la trama urbana, el recull d'experiències anteriors d'altres administracions i entitats, i l'experiència de l'equip redactor.

Taula 1.1. Criteris principals per al tractament de la vegetació

Amplada	
Nuclis i urbanitzacions	25 metres des del límit exterior de les parcel·les situades al perímetre de la urbanització o nucli de població
Masies aïllades i instal·lacions	25 metres des de la paret de l'edificació o instal·lació
Masses d'arbrat adult	
Densitat d'arbrat adult recomanable (> 15 cm diàmetre)	Màxim 250 peus/ha*
Cobertura de l'estrat arbori	Fracció de cabuda de coberta (FCC) no superior al 35 %
Distància entre peus	Mínim 6 metres
Distància entre capçades dels arbres	Mínim 5 metres
Poda inferior dels arbres	Fins a 2,2 metres d'altura (1/3 de la seva altura fins a 5 metres)
Distància entre capçades i el límit de parcel·les edificades	Mínim 5 metres. Cal evitar la tangència de capçades
Cobertura de l'estrat arbustiu	Fins a un màxim del 15 % de la superfície
Distància entre les mates	Mínim 3 metres
Arrossegament dels arbres als carregadors	Les distàncies d'arrossegament han de ser inferiors als 500 metres.
Apilament del troncs	Els troncs s'han d'apilar als carregadors en trossos d'1,20 metres de longitud.
Trituració de restes de poda i estassada	Fins que s'obtinguin restes menors de 20 cm i es reparteixin uniformement sobre el terreny.
Zones amb matollar, bosc de rebrot i arbrat jove	
Cobertura	Es desbrossa fins que s'obté el 35 % de cobertura màxima d'estrat arbustiu.
Distància entre les mates	Mínim 3 metres
Distància fins al límit de les parcel·les edificades	Mínim 5 metres
Trituració de restes d'estassada	Fins que s'obtinguin restes menors de 20 cm i es reparteixin uniformement sobre el terreny.
Accés a la franja	
Distància màxima entre dos punts d'accés continguts a la franja	500 metres

(*)El valor que determina el topall de densitat d'arbrat tant a la franja com a les parcel·les interiors és la fracció de cabuda de coberta (FCC), un valor incorporat en el Decret 123/2005. La densitat expressada en peus/ha és una interpretació a partir del càlcul de mantenir peus arbrats distanciat segons aquest decret.

En pendents superior al 40% i barrancs, i d'acord amb l'article 5.1 de la Llei 5/2003, de 22 d'abril, les actuacions que s'hagin de dur a terme requereixen d'un informe tècnic de caràcter forestal signat per un professional amb titulació universitària forestal per a minimitzar els efectes de les actuacions sobre el terreny. El present document eximeix de la obligació de redactar l'informe tècnic per tractar-se d'un projecte executiu que compleix amb les funcions de l'informe tècnic i alhora és més extens i detallat que un informe tècnic. El present projecte executiu és signat per un professional amb titulació universitària forestal.

Les actuacions en pendents elevats poden ser diferents a les especificades a la taula de dalt, i el replantejament i l'inici d'obra ha de ser especialment sensible en aquests àmbits, per ser tractats punts difícils a considerar per l'adjudicatari durant l'execució de l'obra. Poden ser punts d'especial perill per als treballadors o per tercers.

Codi Segur de Verificació: aa6695ab-6659-4ab1-a94a-275cc91f5637
 Origen: Ciutadà
 Identificador document original: ES_L01170499_2022_16741513
 Data d'impressió: 04/07/2023 12:11:14
 Pàgina 11 de 192

SIGNATURES

1.- JORDI VIGUE (R: J60844735), 22/04/2022 09:20
 2.- JORDI VIGUE (R: J60844735), 22/04/2022 09:21
 3.- JORDI VIGUE (R: J60844735), 22/04/2022 09:21
 4.- JORDI VIGUE (R: J60844735), 22/04/2022 09:22
 5.- JORDI VIGUE (R: J60844735), 22/04/2022 09:23
 6.- Ajuntament de Celrà. DILIGÈNCIA: Aprobats inicialment Ple 14 de juny de 2022. La Secretària Meritxell Vargas Sardà
 7.- Ajuntament de Celrà. DILIGÈNCIA: Aprobats definitivament per acord de Ple en sessió de data 11 d'octubre de 2022. LA SECRETÀRIA, Meritxell Vargas Sardà

1.6. Constitució d'una servitud forçosa i autorització per al dret d'accés

Tal com es recull a l'article 6 de la Llei 5/2003, en els terrenys inclosos en la franja de protecció que no pertanyen a la urbanització s'estableix una servitud per accedir-hi i fer-hi els treballs sobre la vegetació necessaris. No obstant això, cal sol·licitar autorització als propietaris per entrar i actuar en una parcel·la privada.

L'accés als terrenys inclosos en la franja de protecció ha de ser durant el temps estrictament necessari per dur a terme els treballs de neteja i s'ha de fer pel punt menys perjudicial o incòmode per a les finques gravades i, si és compatible, pel punt més convenient per a les finques beneficiàries.

La determinació del valor d'aquesta servitud legal es calcula a l'annex I d'aquest document.

1.7. Metodologia de treball

1.7.1. Determinació del traçat de la franja perimetral exterior

El traçat de la franja perimetral de baixa combustibilitat es determina atenent:

- El plànol de delimitació aprovat definitivament pel Ple de l'Ajuntament
- La delimitació de la urbanització segons el planejament urbanístic vigent
- La delimitació de les parcel·les cadastrals.
- Els criteris tècnics descrits a continuació d'acord amb l'experiència de l'equip redactor i el Decret 123/2005, de 14 de juny, de mesures de prevenció dels incendis forestals en les urbanitzacions sense continuïtat immediata amb la trama urbana.

Taula 1.2. Criteris bàsics per determinar la franja perimetral

Ús del sòl	Sector
Zones verdes situades en contacte amb el límit dels nuclis urbans i urbanitzacions	El traçat definitiu de la franja ha de passar per dins les zones verdes situades en el límit de les zones edificades i de manera que la major part d'aquestes zones verdes formi part de la franja perimetral de baixa combustibilitat.
Vies urbanes perimetrals	El traçat definitiu de la franja pot comptabilitzar l'amplada de les vies urbanes perimetrals com a part de l'amplada total de la franja perimetral de baixa combustibilitat.
Parcel·les edificades situades dins de la zona de la franja perimetral	El traçat definitiu de la franja no afecta els habitatges situats en el sòl rústic. Cal deixar una distància de 25 m d'amplada a partir de la façana de l'edificació. Es requereix al propietari d'aquesta edificació que tracti l'entorn a través del procediment administratiu corresponent.

Es pot considerar aquest projecte com una modificació del plànol de delimitació per les zones urbanes incloses en el document donat que presenten una major precisió en el seu disseny. De totes maneres, caldrà especificar-ho en el moment de l'aprovació d'aquest projecte per part de l'ajuntament.

1.7.2. Determinació de les parcel·les interiors i zones verdes

Les parcel·les interiors no edificades i les zones verdes interiors s'han de delimitar amb el suport del cadastre, el planejament urbanístic vigent i les ortofotografies actuals.

Codi Segur de Verificació: aa6695ab-6659-4ab1-a94a-275cc91f5637
 Origen: Ciutadà
 Identificador document original: ES_L01170499_2022_16741513
 Data d'impressió: 04/07/2023 12:11:14
 Pàgina 12 de 192

SIGNATURES

1.- JORDI VIGUE (R: J60844735), 22/04/2022 09:20
 2.- JORDI VIGUE (R: J60844735), 22/04/2022 09:21
 3.- JORDI VIGUE (R: J60844735), 22/04/2022 09:21
 4.- JORDI VIGUE (R: J60844735), 22/04/2022 09:22
 5.- JORDI VIGUE (R: J60844735), 22/04/2022 09:23
 6.- Ajuntament de Celrà. DILIGÈNCIA: Aprobats inicialment Ple 14 de juny de 2022. La Secretaria Meritxell Vargas Sardà
 7.- Ajuntament de Celrà. DILIGÈNCIA: Aprobats definitivament per acord de Ple en sessió de data 11 d'octubre de 2022. LA SECRETARIA, Meritxell Vargas Sardà

1.7.3. Inventari de la franja perimetral i de les parcel·les i zones verdes interiors.

S'elabora un inventari del conjunt de la franja perimetral de baixa combustibilitat de 25 metres d'amplada des del límit exterior de les parcel·les urbanes (edificades o no) i les zones verdes interiors, per tal de:

- Determinar les característiques de superfície i de vegetació.
- Conèixer les condicions d'accés tant per a la maquinària forestal com per als equips d'extinció.
- Dividir la franja en trams segons les característiques homogènies de superfície, vegetació i d'accés, amb l'objectiu de determinar en cadascun d'aquests trams el tipus d'actuacions de tractament de vegetació i el cost d'execució dels treballs.
- Dividir els trams de la franja perimetral de baixa combustibilitat en subtrams, comprovant-ne el codi de cadastre, per tal de poder determinar el propietari de la finca o de la parcel·la afectat per la franja.

Es recullen dades quant al pendent del terreny que es classifiquen segons:

Pendent de treball		
<20	20-40	>40

Per tal definir l'estat actual del terreny afectat per la franja de prevenció, s'han definit les tipologies forestals següents:

SOTABOSC

Tipus de matollar	Codi
Compleix els criteris de la normativa	NET
Herbaci	HE
Llenyós baix	LB
Llenyós alt	LA

ESTRAT ARBORI

Tipus d'arbrat	Diàmetre mitjà (cm)	Densitat (peus/ha)	Codi
Terreny desarbrat	-	-	TD000
Espècies de ribera	<25	<250	RP250
		250-500	RP500
		500-750	RP750
		>750	RP800
	>25	<250	RG250
		250-500	RG500
		500-750	RG750
		>750	RG800
Coníferes	<25	<250	CP250
		250-500	CP500
		500-750	CP750
		>750	CP800
	>25	<250	CG250
		250-500	CG500
		500-750	CG750
		>750	CG800
Fronzoses	<25	<250	FP250
		250-500	FP500
		500-750	FP750
	>25	>750	FP800
		<250	FG250
		250-500	FG500

Codi Segur de Verificació: aa6695ab-6659-4ab1-a94a-275cc91f5637
 Origen: Ciutadà
 Identificador document original: ES_L01170499_2022_16741513
 Data d'impressió: 04/07/2023 12:11:14
 Pàgina 13 de 192

SIGNATURES

1.- JORDI VIGUE (R: J60844735), 22/04/2022 09:20
 2.- JORDI VIGUE (R: J60844735), 22/04/2022 09:21
 3.- JORDI VIGUE (R: J60844735), 22/04/2022 09:21
 4.- JORDI VIGUE (R: J60844735), 22/04/2022 09:22
 5.- JORDI VIGUE (R: J60844735), 22/04/2022 09:23
 6.- Ajuntament de Celrà. DILIGÈNCIA: Aprobada inicialment Ple 14 de juny de 2022. La Secretaria Meritxell Vargas Sardà
 7.- Ajuntament de Celrà. DILIGÈNCIA: Aprobada definitivament per acord de Ple en sessió de data 11 d'octubre de 2022. LA SECRETARIA, Meritxell Vargas Sardà

Tipus d'arbrat	Diàmetre mitjà (cm)	Densitat (peus/ha)	Codi
		500-750	FG750
		>750	FG800

1.7.4. Tractaments de la vegetació

L'inventari de cada tram de franja, parcel·la interior o zona verda, classifica la vegetació segons les tipologies forestals del quadre anterior. A cada àmbit d'inventari, tant pel que fa a l'arbrat com per al sotabosc, aquest projecte hi aplica un procediment per al tractament de la vegetació amb l'objectiu d'assolir les condicions descrites al Decret 123/2005 i recollides a l'apartat 1.5 d'aquest document (*Criteris d'execució*).

Així doncs, aquest projecte defineix actuacions en cada àmbit que integren un seguit d'operacions de treball. Aquestes actuacions s'agrupen en 7 tractaments diferents per a la franja perimetral i les zones verdes i en 4 per a les parcel·les interiors, i aquesta mateixa classificació s'utilitza per simbolitzar els plànols temàtics.

En franja perimetral i les zones verdes, la poda o l'eliminació d'arbres amb tractament especial (lligament o altura) són operacions que poden afegir-se per a qualsevol dels 7 tractaments.

Pel que fa a les parcel·les interiors no edificades, els tractaments s'agrupen amb l'objectiu de facilitar l'aplicació d'una taxa, i en resulten 4 tractaments diferents.

1.7.4.1. Tractaments en la franja perimetral i zones verdes interiors

Taula 1.3. Descripció dels tractaments de la franja perimetral i zones verdes

Tractament	Actuació	Operacions
T-1	Estassada manual	ESN01-Desbrossada manual amb desbrossadora / ESN02 - Desbrossada manual amb desbrossadora i motoserra
<p>Estassada manual del sotabosc amb una desbrossadora o bé amb una desbrossadora i una motoserra simultàniament. Es fa aquest tractament en els casos que l'accés mecanitzat no és possible per pendents o bé perquè el terreny presenta impediments que hi dificulten l'accés o el treball de la maquinària. En sotabosc herbaci o llenyós baix es desbrossa i es tritura amb la desbrossadora. En casos de sotabosc llenyós alt, es requereix el suport de la motoserra abans de la desbrossadora.</p>		

Tractament	Actuació	Operacions
T-2	Estassada mecanitzada	ESM01- Desbrossada amb tractor
		ESN01-Desbrossada manual amb desbrossadora
<p>Estassada mecanitzada del sotabosc amb un tractor o tanqueta. En aquells espais que no presenten obstacles d'accés ni de treball. En cas de poda, aquesta operació es fa abans de passar-hi el tractor o la tanqueta que en tritarà les restes. Finalment es fa una repassada manual amb la desbrossadora.</p>		

Codi Segur de Verificació: aa6695ab-6659-4ab1-a94a-275cc91f5637
 Origen: Ciutadà
 Identificador document original: ES_L01170499_2022_16741513
 Data d'impressió: 04/07/2023 12:11:14
 Pàgina 14 de 192

SIGNATURES

1.- JORDI VIGUE (R: J60844735), 22/04/2022 09:20
 2.- JORDI VIGUE (R: J60844735), 22/04/2022 09:21
 3.- JORDI VIGUE (R: J60844735), 22/04/2022 09:21
 4.- JORDI VIGUE (R: J60844735), 22/04/2022 09:22
 5.- JORDI VIGUE (R: J60844735), 22/04/2022 09:23
 6.- Ajuntament de Celrà. DILIGÈNCIA: Aprobats inicialment Ple 14 de juny de 2022. La Secretaria Meritxell Vargas Sardà
 7.- Ajuntament de Celrà. DILIGÈNCIA: Aprobats definitivament per acord de Ple en sessió de data 11 d'octubre de 2022. LA SECRETARIA, Meritxell Vargas Sardà

Tractament	Actuació	Operacions
T-3	Aclarida sense extracció	DTR01 - Desbrancament i trossejament
		TAL01 - Tala d'arbres
		TRN01 - Trituració de restes manual <i>in situ</i>
<p>Aclarida sense extracció de l'arbrat sense sotabosc. En espais on l'accés mecanitzat no és possible per pendent elevat, obstacles d'accés o risc d'erosió. Amb la motoserra es tallen els arbres seleccionats i es poden els restants si és el cas. <i>In situ</i> es desbranquen els arbres, es trossegen i es trituren manualment les restes acumulades. Quan la fusta queda trossejada però no s'extreu, cal ordenar l'espai, tallant i apilant correctament la fusta resultant.</p>		

Tractament	Actuació	Operacions
T-4	Aclarida	DTR01 - Desbrancament i trossejament
		ARR01 - Arrossegament d'arbres
		TAL01 - Tala d'arbres
		TRN01 - Trituració de restes amb tractor o tanqueta
<p>Aclarida de l'arbrat sense sotabosc. Es fa aquest tractament en zones arbrades sense sotabosc i que no presenten impediments per a la mecanització. Amb una motoserra, es procedeix a talar els arbres seleccionats i a podar els arbres restants, si escau. Seguidament s'arrossequen els arbres sencers cap al carregador o bé es desbranquen primer i s'arrossequen desbrancats. Es trituren les restes vegetals amb el mateix tractor o tanqueta al carregador o bé <i>in situ</i>, segons on s'han desbrancat.</p>		

Tractament	Actuació	Operacions
T-5	Aclarida sense extracció amb estassada manual	ESN01-Desbrossada manual amb desbrossadora / ESN02-Desbrossada manual amb desbrossadora i motoserra
		DTR01 - Desbrancament i trossejament
		TAL01 - Tala d'arbres
		TRN01 - Trituració de restes manual <i>in situ</i>
<p>Aclarida sense extracció de l'arbrat amb sotabosc. Es fa una estassada manual del sotabosc amb una desbrossadora o bé amb una desbrossadora i una motoserra simultàniament. Es fa aquest tractament en els casos que l'accés mecanitzat no és possible per pendents o bé perquè el terreny presenta impediments que hi dificulten l'accés o el treball de la maquinària. En sotabosc herbaci o llenyós baix es desbrossa i es tritura amb la desbrossadora. En casos de sotabosc llenyós alt, es requereix el suport de la motoserra abans de la desbrossadora. Seguidament amb la motoserra es tallen els arbres seleccionats i es poden els restants, si és el cas. <i>In situ</i> es desbranquen els arbres, es trossegen i es trituren manualment les restes acumulades. Quan la fusta queda trossejada però no s'extreu, cal ordenar l'espai, tallant i apilant correctament la fusta resultant.</p>		

Tractament	Actuació	Operacions
T-6	Aclarida i estassada mecanitzada	ESM01-Desbrossada amb tractor
		ESN01- Desbrossada manual amb desbrossadora
		TAL01-Tala d'arbres
		DTR01 - Desbrancament i trossejament
		ARR01-Arrossegament d'arbres
TRN01-Trituració de restes amb tractor o tanqueta		
<p>Aclarida de l'arbrat amb sotabosc. En aquells espais que no presenten obstacles d'accés ni de treball. S'inicia desbrossant el sotabosc amb tractor o tanqueta. En casos de sotabosc llenyós alt, es requereix el suport de la motoserra abans de la desbrossadora. Seguidament, amb una motoserra es procedeix a talar els arbres seleccionats i a podar els arbres restants, si escau. S'arrossequen els arbres sencers cap al carregador o bé es desbranquen primer i s'arrossequen desbrancats. Es trituren les restes vegetals amb el mateix tractor o tanqueta al carregador o bé <i>in situ</i>, segons on s'han desbrancat. Finalment es fa una repassada manual amb la desbrossadora. En sotabosc herbaci o llenyós baix es desbrossa i es tritura amb la desbrossadora.</p>		

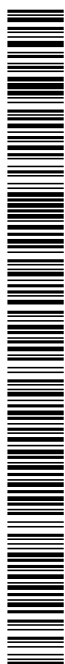

Codi Segur de Verificació: aa6695ab-6659-4ab1-a94a-275cc91f5637
 Origen: Ciutadà
 Identificador document original: ES_L01170499_2022_16741513
 Data d'impressió: 04/07/2023 12:11:14
 Pàgina 15 de 192

SIGNATURES

1.- JORDI VIGUE (R: J60844735), 22/04/2022 09:20
 2.- JORDI VIGUE (R: J60844735), 22/04/2022 09:21
 3.- JORDI VIGUE (R: J60844735), 22/04/2022 09:21
 4.- JORDI VIGUE (R: J60844735), 22/04/2022 09:22
 5.- JORDI VIGUE (R: J60844735), 22/04/2022 09:23
 6.- Ajuntament de Celrà. DILIGÈNCIA: Aprobats inicialment Ple 14 de juny de 2022. La Secretaria Meritxell Vargas Sardà
 7.- Ajuntament de Celrà. DILIGÈNCIA: Aprobats definitivament per acord de Ple en sessió de data 11 d'octubre de 2022. LA SECRETARIA, Meritxell Vargas Sardà

Tractament	Actuació	Operacions
T-7	Aclarida amb estassada manual	ESN01-Desbrossada manual amb desbrossadora / ESN02-Desbrossada manual amb desbrossadora i motoserra
		TAL01-Tala d'arbres
		DTR01 - Desbrancament i trossejament
		ARR01-Arrossegament d'arbres
		TRN01 - Trituració de restes manual <i>in situ</i>

Aclarida de l'arbrat amb sotabosc. En aquells espais amb dificultats d'accés per a la maquinària però que permeten l'extracció de l'arbrat estirant-lo des d'un accés proper. S'inicia desbrossant el sotabosc amb desbrossadora. En casos de sotabosc llenyós alt, es requereix el suport de la motoserra abans de la desbrossadora. Seguidament, amb una motoserra es procedeix a talar els arbres seleccionats i a podar els arbres restants, si escau. S'arrossegueu els arbres sencers cap al carregador i es trituren les restes vegetals amb tractor o tanqueta al carregador. Finalment es fa una repassada manual amb la desbrossadora.

Codi Segur de Verificació: aa6695ab-6659-4ab1-a94a-275cc91f5637
 Origen: Ciutadà
 Identificador document original: ES_L01170499_2022_16741513
 Data d'impressió: 04/07/2023 12:11:14
 Pàgina 16 de 192

SIGNATURES

1.- JORDI VIGUE (R: J60844735), 22/04/2022 09:20
 2.- JORDI VIGUE (R: J60844735), 22/04/2022 09:21
 3.- JORDI VIGUE (R: J60844735), 22/04/2022 09:21
 4.- JORDI VIGUE (R: J60844735), 22/04/2022 09:22
 5.- JORDI VIGUE (R: J60844735), 22/04/2022 09:23
 6.- Ajuntament de Celrà. DILIGÈNCIA: Aprobada inicialment Ple 14 de juny de 2022. La Secretaria Meritxell Vargas Sardà
 7.- Ajuntament de Celrà. DILIGÈNCIA: Aprobada definitivament per acord de Ple en sessió de data 11 d'octubre de 2022. LA SECRETARIA, Meritxell Vargas Sardà

1.7.4.2 Tractaments a les parcel·les interiors

Taula 1.4: Descripció dels tractaments a les parcel·les interiors

Tractament	Actuació	Operacions
P-1	Estassada manual	ESN01-Desbrossada manual amb desbrossadora / ESN02-Desbrossada manual amb desbrossadora i motoserra

Estassada manual del sotabosc amb una desbrossadora o bé amb una desbrossadora i una motoserra simultàniament. Es fa aquest tractament en els casos que l'accés mecanitzat no és possible per pendents o bé perquè el terreny presenta impediments que hi dificulten l'accés o el treball de la maquinària. En sotabosc herbaci o llenyós baix es desbrossa i es tritura amb la desbrossadora. En casos de sotabosc llenyós alt, es requereix el suport de la motoserra abans de la desbrossadora.

Tractament	Actuació	Operacions
P-2	Estassada mecanitzada	ESM01- Desbrossada amb tractor ESN01-Desbrossada manual amb desbrossadora

Estassada mecanitzada del sotabosc amb un tractor o tanqueta. En aquells espais que no presenten obstacles d'accés ni de treball. En cas de poda, aquesta operació es fa abans de passar-hi el tractor o la tanqueta que en triturarà les restes. Finalment es fa una repassada manual amb la desbrossadora.

Tractament	Actuació	Operacions
P-3	Aclarida amb estassada manual	ESN01-Desbrossada manual amb desbrossadora / ESN02-Desbrossada manual amb desbrossadora i motoserra DTR01 - Desbrancament i trossejament TAL01 - Tala d'arbres TRN01 - Trituració de restes manual <i>in situ</i>

Aclarida de l'arbrat amb sotabosc. Es fa una estassada manual del sotabosc amb una desbrossadora o bé amb una desbrossadora i una motoserra simultàniament. Es fa aquest tractament en els casos que l'accés mecanitzat no és possible per pendents o bé perquè el terreny presenta impediments que hi dificulten l'accés o el treball de la maquinària. En sotabosc herbaci o llenyós baix es desbrossa i es tritura amb la desbrossadora. En casos de sotabosc llenyós alt, es requereix el suport de la motoserra abans de la desbrossadora. Seguidament, amb la motoserra es tallen els arbres seleccionats i es poden els restants, si és el cas. *In situ* es desbranquen els arbres, es trossegen i es trituren manualment les restes acumulades. Quan la fusta queda trossejada però no s'extreu, cal ordenar l'espai tallant i apilant correctament la fusta resultant.

Tractament	Actuació	Operacions
P-4	Aclarida i estassada mecanitzada	ESM01-Desbrossada amb tractor ESN01- Desbrossada manual amb desbrossadora TAL01-Tala d'arbres DTR01 – Desbrancament i trossejament ARR01-Arrossegament d'arbres TRN01-Trituració de restes amb tractor o tanqueta

Aclarida de l'arbrat amb sotabosc. En aquells espais que no presenten obstacles d'accés ni de treball. S'inicia desbrossant el sotabosc amb tractor o tanqueta. En casos de sotabosc llenyós alt, es requereix el suport de la motoserra abans de la desbrossadora. Seguidament, amb una motoserra es procedeix a talar els arbres seleccionats i a podar els arbres restants, si escau. S'arrossequen els arbres sencers cap al carregador o bé es desbranquen primer i s'arrossequen desbrancats. Es trituren les restes vegetals amb el mateix tractor o tanqueta al carregador o bé *in situ*, segons on s'han desbrancat. Finalment es fa una repassada manual amb la desbrossadora. En sotabosc herbaci o llenyós baix es desbrossa i es tritura amb la desbrossadora.

Codi Segur de Verificació: aa6695ab-6659-4ab1-a94a-275cc91f5637
 Origen: Ciutadà
 Identificador document original: ES_L01170499_2022_16741513
 Data d'impressió: 04/07/2023 12:11:14
 Pàgina 17 de 192

SIGNATURES

1.- JORDI VIGUE (R: J60844735), 22/04/2022 09:20
 2.- JORDI VIGUE (R: J60844735), 22/04/2022 09:21
 3.- JORDI VIGUE (R: J60844735), 22/04/2022 09:21
 4.- JORDI VIGUE (R: J60844735), 22/04/2022 09:22
 5.- JORDI VIGUE (R: J60844735), 22/04/2022 09:23
 6.- Ajuntament de Celrà. DILIGÈNCIA: Aprobats inicialment Ple 14 de juny de 2022. La Secretaria Meritxell Vargas Sardà
 7.- Ajuntament de Celrà. DILIGÈNCIA: Aprobats definitivament per acord de Ple en sessió de data 11 d'octubre de 2022. LA SECRETARIA, Meritxell Vargas Sardà

1.8. Estat actual

A continuació s'exposa la relació de les urbanitzacions i nuclis de població afectats pel projecte.

Taula 1.5. Relació de polígons obligats inclosos en el projecte

Id.plànol delimitació	Nom polígon obligat	Element per protegir	Sup. (ha)
0499_001	Depuradora	equipaments	1,2820
0499_015	Nucli De Celrà	nucli urbà	31,8479
Superfície total franja perimetral			33,1299

(*) En cas de nuclis de població no definits en el plànol de delimitació aprovat a la columna «Núm. id. plànol delimitació» apareix el símbol «-».

La superfície de la franja que es mostra en aquesta taula correspon a la superfície total de la franja de terreny de 25 m d'amplada que envolta els elements que cal protegir, amb independència de si en aquest moment cal fer-hi algun tipus d'actuació o no.

1.8.1. Inventari de la franja perimetral

1.8.1.1. Caracterització de la franja per trams amb actuació

Els trams corresponen a parts de la franja on cal actuar tenen unes característiques homogènies pel que fa al tipus d'actuació i accessibilitat.

A la taula següent es relacionen el trams de franja subjectes a l'aplicació de mesures de prevenció d'incendis forestals. La superfície total de franja que cal tractar al municipi és de **18.1662 ha**.

Nucli De Celrà (0499_015)

Taula 1.6.1: Resultat de l'inventari de la franja perimetral per trams amb actuació.

Codi tram	Pendent (%)	Arbrat							Sotabosc				Superfície (ha)
		Codi tipus	Densitat	Diàmetre mitjà	Espècie principal	Peus especials (nre.)	Poda	Extracció	Codi tipus	Descripció	Mecanitzat	Espècies exòtiques	
1	<20	F	250	P	Plàtan	0	-	Sí	NET	Matollar net	No	-	0,0361
2	<20	F	250	P	Auró blanc	4	-	Sí	NET	Matollar net	No	-	0,4488
3	<20	F	800	P	Alzina	0	Sí	Sí	LA	Llenyós alt	No	-	0,1359
4	<20	F	800	P	Alzina	0	Sí	Sí	LA	Llenyós alt	No	-	0,7198
5	>40	F	500	P	Fréixer de fulla gran	0	Sí	Sí	LA	Llenyós alt	No	No	0,1157
6	<20	TD			-	0	-	-	NET	Matollar net	No	-	0,1367
7	<20	F	750	G	Lledoner	5	-	Sí	NET	Matollar net	No	-	0,0078
9	<20	TD			-	0	-	-	NET	Matollar net	No	-	0,3990
10	20-40	F	800	P	Alzina	0	Sí	Sí	LA	Llenyós alt	No	Sí	0,1524
11	20-40	F	500	P	Alzina	0	Sí	Sí	LA	Llenyós alt	No	-	0,0856
13	<20	TD			-	0	-	-	NET	Matollar net	No	-	0,0268
14	20-40	C	800	P	Cedre	0	Sí	Sí	LB	Llenyós baix	No	-	0,0373
16	20-40	F	800	P	Alzina	0	-	Sí	LB	Llenyós baix	No	-	0,2286

Codi Segur de Verificació: aa6695ab-6659-4ab1-a94a-275cc91f5637
 Origen: Ciutadà
 Identificador document original: ES_L01170499_2022_16741513
 Data d'impressió: 04/07/2023 12:11:14
 Pàgina 18 de 192

SIGNATURES

1.- JORDI VIGUE (R: J60844735), 22/04/2022 09:20
 2.- JORDI VIGUE (R: J60844735), 22/04/2022 09:21
 3.- JORDI VIGUE (R: J60844735), 22/04/2022 09:21
 4.- JORDI VIGUE (R: J60844735), 22/04/2022 09:22
 5.- JORDI VIGUE (R: J60844735), 22/04/2022 09:23
 6.- Ajuntament de Celrà. DILIGÈNCIA: Aprobats inicialment Ple 14 de juny de 2022. La Secretaria Meritxell Vargas Sardà
 7.- Ajuntament de Celrà. DILIGÈNCIA: Aprobats definitivament per acord de Ple en sessió de data 11 d'octubre de 2022. LA SECRETARIA, Meritxell Vargas Sardà



Codi tram	Pendent (%)	Arbrat							Sotabosc			Especies exòtiques	Superfície (ha)
		Codi tipus	Densitat	Diàmetre mitjà	Espècie principal	Peus especials (nre.)	Poda	Extracció	Codi tipus	Descripció	Mecanitzat		
17	>40	F	800	P	Alzina	0	-	Sí	LB	Llenyós baix	No	-	0,2021
18	>40	C	800	P	Pi blanc	0	Sí	Sí	LA	Llenyós alt	No	-	0,2288
19	20-40	F	800	P	Alzina	0	-	Sí	LB	Llenyós baix	No	-	0,1369
20	<20	TD			-	0	-	-	NET	Matollar net	No	-	0,1359
21	<20	F	800	P	Alzina	0	Sí	Sí	LA	Llenyós alt	No	-	0,1168
23	<20	F	750	P	Alzina	0	Sí	Sí	LB	Llenyós baix	No	-	0,0930
24	<20	F	250	G	Lledoner	2	-	Sí	LB	Llenyós baix	No	-	0,0526
26	<20	F	250	P	Alzina	4	Sí	Sí	NET	Matollar net	No	-	0,1514
27	20-40	F	750	P	Alzina	0	Sí	Sí	NET	Matollar net	No	-	0,1152
28	20-40	F	800	P	Alzina	0	Sí	Sí	LA	Llenyós alt	No	-	0,1221
29	>40	F	800	P	Alzina	0	Sí	Sí	LA	Llenyós alt	No	-	0,1386
30	<20	TD			-	0	-	-	NET	Matollar net	No	-	0,1042
31	20-40	F	800	P	Alzina	0	Sí	Sí	LB	Llenyós baix	No	-	0,2097
32	<20	F	800	P	Alzina	0	Sí	Sí	LB	Llenyós baix	No	-	0,1612
33	20-40	F	800	P	Alzina	0	Sí	Sí	LB	Llenyós baix	No	-	0,3620
34	<20	F	800	P	Alzina	0	-	Sí	LB	Llenyós baix	No	-	0,1342
35	<20	C	500	G	Pi blanc	0	Sí	Sí	LA	Llenyós alt	No	-	0,1538
36	>40	C	500	G	Pi blanc	0	-	Sí	LB	Llenyós baix	No	-	0,0675
37	>40	F	800	P	Alzina	0	No	Sí	LB	Llenyós baix	No	-	0,2188
38	<20	F	800	P	Alzina	0	-	Sí	LB	Llenyós baix	No	-	0,1051
39	<20	F	800	P	Alzina	0	-	Sí	LB	Llenyós baix	No	-	0,1622
40	20-40	F	500	P	Alzina	0	Sí	Sí	LA	Llenyós alt	No	-	0,0166
41	<20	TD			-	0	-	-	NET	Matollar net	No	-	0,0172
42	20-40	F	800	P	Alzina	0	Sí	Sí	LB	Llenyós baix	No	-	0,0523
43	>40	F	500	P	Lledoner	0	-	Sí	NET	Matollar net	No	-	0,0311
44	<20	TD			-	0	-	-	NET	Matollar net	No	-	0,0396
45	>40	F	800	P	Alzina	0	Sí	Sí	LB	Llenyós baix	No	-	0,0387
46	<20	F	800	P	Alzina	0	Sí	Sí	LA	Llenyós alt	No	-	0,0788
47	<20	TD			-	0	-	-	NET	Matollar net	No	-	0,2065
48	<20	F	800	P	Alzina	0	Sí	Sí	LA	Llenyós alt	No	-	0,1018
49	20-40	F	800	P	Alzina	0	-	Sí	LB	Llenyós baix	No	-	0,2891
50	20-40	F	800	P	Alzina	0	Sí	Sí	LB	Llenyós baix	No	-	0,3320
51	<20	TD			-	0	-	-	HE	Herbaci	Sí	-	0,1791
52	20-40	F	800	P	Alzina	0	Sí	Sí	LB	Llenyós baix	No	No	0,3128
53	20-40	F	800	P	Alzina	0	Sí	Sí	LA	Llenyós alt	No	-	0,5012
54	>40	F	750	P	Alzina	0	Sí	Sí	LB	Llenyós baix	Sí	-	0,0376
55	>40	C	250	P	Pi blanc	0	-	Sí	HE	Herbaci	No	-	0,0741
58	<20	F	800	P	Alzina	0	-	Sí	LB	Llenyós baix	No	-	0,0362
59	>40	F	500	P	Fréixer de fulla gran	2	-	Sí	LB	Llenyós baix	No	-	0,2669
60	20-40	F	800	P	Alzina	6	-	Sí	LB	Llenyós baix	No	-	0,3324
62	<20	TD			-	0	-	-	NET	Matollar net	No	-	0,1574
63	<20	F	500	P	Alzina	0	Sí	Sí	LA	Llenyós alt	No	-	0,0533

Codi Segur de Verificació: aa6695ab-6659-4ab1-a94a-275cc91f5637
 Origen: Ciutadà
 Identificador document original: ES_L01170499_2022_16741513
 Data d'impressió: 04/07/2023 12:11:14
 Pàgina 19 de 192

SIGNATURES

1.- JORDI VIGUE (R: J60844735), 22/04/2022 09:20
 2.- JORDI VIGUE (R: J60844735), 22/04/2022 09:21
 3.- JORDI VIGUE (R: J60844735), 22/04/2022 09:21
 4.- JORDI VIGUE (R: J60844735), 22/04/2022 09:22
 5.- JORDI VIGUE (R: J60844735), 22/04/2022 09:23
 6.- Ajuntament de Celrà. DILIGÈNCIA: Aprobats inicialment Ple 14 de juny de 2022. La Secretaria Meritxell Vargas Sardà
 7.- Ajuntament de Celrà. DILIGÈNCIA: Aprobats definitivament per acord de Ple en sessió de data 11 d'octubre de 2022. LA SECRETARIA, Meritxell Vargas Sardà



Codi tram	Pendent (%)	Arbrat						Sotabosc			Especies exòtiques	Superfície (ha)	
		Codi tipus	Densitat	Diàmetre mitjà	Espècie principal	Peus especials (nre.)	Poda	Extracció	Codi tipus	Descripció			Mecanitzat
64	20-40	F	750	G	Alzina	0	Sí	Sí	LB	Llenyós baix	No	-	0,0768
65	>40	F	250	P	Fréixer de fulla gran	0	Sí	Sí	LB	Llenyós baix	No	Sí	0,0362
66	20-40	F	250	P	Lledoner	0	Sí	Sí	LA	Llenyós alt	No	-	0,0061
69	>40	F	500	P	Alzina	0	Sí	Sí	LB	Llenyós baix	No	-	0,0655
72	<20	F	800	P	Plàtan	0	-	Sí	NET	Matollar net	No	-	0,0837
74	<20	TD			-	0	-	-	NET	Matollar net	No	-	0,1026
75	<20	F	500	P	Fréixer de fulla gran	0	Sí	Sí	LA	Llenyós alt	No	-	0,0083
76	>40	F	250	P	Fréixer de fulla gran	0	Sí	Sí	LA	Llenyós alt	No	No	0,0543
77	<20	F	250	P	Fréixer de fulla gran	0	-	Sí	NET	Matollar net	No	-	0,2661
80	<20	F	500	G	Plàtan	0	No	Sí	LB	Llenyós baix	No	No	0,0891
81	20-40	F	750	P	Alzina	0	No	Sí	LB	Llenyós baix	No	No	0,0894
82	<20	F	500	P	Alzina	0	No	Sí	LB	Llenyós baix	No	No	0,0993
83	>40	F	500	P	Alzina	0	Sí	Sí	LA	Llenyós alt	No	No	0,0756
85	20-40	F	800	P	Lledoner	0	-	Sí	LB	Llenyós baix	No	-	0,0080
86	20-40	TD			-	0	No	-	LA	Llenyós alt	No	No	0,0334
88	20-40	F	800	P	Lledoner	35	No	Sí	LB	Llenyós baix	No	No	0,0941
90	<20	F	800	P	Plàtan	0	-	Sí	LB	Llenyós baix	Sí	-	0,1281
91	20-40	TD			-	0	-	-	LA	Llenyós alt	No	-	0,0711
92	<20	F	250	P	Fréixer de fulla gran	2	Sí	Sí	LB	Llenyós baix	No	-	0,0214
94	<20	F	250	G	Lledoner	2	-	Sí	NET	Matollar net	No	-	0,0847
95	20-40	F	800	P	Lledoner	0	No	Sí	LB	Llenyós baix	No	No	0,1103
96	<20	F	250	P	Fréixer de fulla gran	2	-	Sí	NET	Matollar net	No	-	0,0928
97	20-40	F	800	P	Acàcia	0	No	Sí	HE	Herbaci	No	Sí	0,0669
99	<20	TD			-	0	-	-	LB	Llenyós baix	Sí	-	0,1645
100	<20	TD			-	0	-	-	LB	Llenyós baix	Sí	-	0,1684
102	>40	F	500	P	Fréixer de fulla gran	4	Sí	Sí	LA	Llenyós alt	No	Sí	0,1359
103	20-40	C	800	G	Pinastre	6	Sí	Sí	LA	Llenyós alt	No	Sí	0,2475
104	>40	C	800	G	Pinastre	2	-	Sí	LA	Llenyós alt	No	Sí	0,1785
105	<20	F	250	G	Plàtan	0	-	Sí	NET	Matollar net	No	-	0,0660
106	>40	TD			-	0	-	-	LA	Llenyós alt	No	Sí	0,0379
107	>40	F	250	P	Fréixer de fulla gran	0	Sí	Sí	NET	Matollar net	No	-	0,0732
108	>40	F	750	P	Lledoner	0	-	Sí	LB	Llenyós baix	No	-	0,0170
109	20-40	F	250	G	Noguera	0	-	Sí	HE	Herbaci	No	Sí	0,0795
110	>40	TD			-	0	-	-	HE	Herbaci	No	-	0,0427
112	<20	F	250	G	Plàtan	0	No	-	NET	Matollar net	No	No	0,5203
115	20-40	F	250	P	Plàtan	0	-	Sí	HE	Herbaci	No	-	0,1077
118	<20	F	250	P	Plàtan	0	-	Sí	NET	Matollar net	No	-	0,4079
121	<20	TD			-	0	-	-	HE	Herbaci	Sí	-	0,0076
122	<20	TD			-	0	-	-	HE	Herbaci	No	-	0,0137
127	<20	F	800	P	Surera	0	-	Sí	HE	Herbaci	No	-	0,0511

Codi Segur de Verificació: aa6695ab-6659-4ab1-a94a-275cc91f5637
 Origen: Ciutadà
 Identificador document original: ES_L01170499_2022_16741513
 Data d'impressió: 04/07/2023 12:11:14
 Pàgina 20 de 192

SIGNATURES

1.- JORDI VIGUE (R: J60844735), 22/04/2022 09:20
 2.- JORDI VIGUE (R: J60844735), 22/04/2022 09:21
 3.- JORDI VIGUE (R: J60844735), 22/04/2022 09:21
 4.- JORDI VIGUE (R: J60844735), 22/04/2022 09:22
 5.- JORDI VIGUE (R: J60844735), 22/04/2022 09:23
 6.- Ajuntament de Celrà. DILIGÈNCIA: Aprobada inicialment Ple 14 de juny de 2022. La Secretaria Meritxell Vargas Sardà
 7.- Ajuntament de Celrà. DILIGÈNCIA: Aprobada definitivament per acord de Ple en sessió de data 11 d'octubre de 2022. LA SECRETARIA, Meritxell Vargas Sardà



Codi tram	Pendent (%)	Arbrat							Sotabosc			Especies exòtiques	Superfície (ha)
		Codi tipus	Densitat	Diàmetre mitjà	Espècie principal	Peus especials (nre.)	Poda	Extracció	Codi tipus	Descripció	Mecanitzat		
128	<20	F	250	P	Plàtan	0	-	Sí	NET	Matollar net	No	-	0,1888
129	<20	F	250	G	Plàtan	0	No	Sí	NET	Matollar net	No	No	0,5990
131	<20	TD			-	0	-	-	HE	Herbaci	No	Sí	0,0411
134	<20	TD			-	0	-	-	HE	Herbaci	No	Sí	0,0931
137	<20	TD			-	0	-	-	LA	Llenyós alt	No	Sí	0,1501
140	<20	TD			-	0	-	-	NET	Matollar net	No	-	0,0694
141	<20	TD			-	0	-	-	NET	Matollar net	No	-	0,9190
143	<20	TD			-	0	-	-	HE	Herbaci	Sí	-	0,0908
144	<20	F	250	P	Plàtan	0	-	Sí	NET	Matollar net	No	-	0,6751
145	<20	TD			-	0	-	-	NET	Matollar net	No	-	0,0942
146	<20	F	250	G	Plàtan	0	-	Sí	NET	Matollar net	No	-	0,4896
147	<20	F	250	P	Trèmol	0	-	Sí	NET	Matollar net	No	-	0,1786
148	<20	F	250	P	Auró blanc	0	-	Sí	NET	Matollar net	No	-	0,0327
149	<20	TD			-	0	-	-	NET	Matollar net	No	-	0,1393
150	<20	C	500	G	Pi pinyer	0	-	Sí	NET	Matollar net	No	-	0,3093
151	<20	F	250	P	Plàtan	0	-	Sí	NET	Matollar net	No	-	0,0165
152	<20	F	250	P	Plàtan	0	-	Sí	NET	Matollar net	No	-	0,1212
154	<20	TD			-	0	-	-	HE	Herbaci	No	-	0,0618
156	<20	C	500	G	Pi pinyer	4	-	Sí	HE	Herbaci	Sí	-	0,0416
158	<20	TD			-	0	-	-	NET	Matollar net	No	-	0,5884
159	20-40	F	500	P	Fréixer de fulla gran	0	Sí	Sí	HE	Herbaci	No	-	0,0915
167	20-40	C	800	P	Cedre	0	Sí	Sí	LB	Llenyós baix	No	-	0,0159
Superfície total												17,9475	

Es relacionen a continuació els trams on les actuacions previstes afecten directament espais de competència no municipal. Segons el cas, l'ajuntament haurà d'alertar, informar o demanar autorització a institucions públiques o privades sobre la necessitat d'implementar les obligacions i les competències relatives a la prevenció dels incendis forestals.

Taula 1.6.1.a Relació de trams que afecten espais de competència no municipal

Afectació	Codi tram	Superfície (ha)
Zona d'influència de carreteres	1,103,104,105,106,107,108,109,110,143,144,145,151,152	1,7762
Domini públic hidràulic	5,10,80,81,82,83,88,95,97,112,129,131,134	2,1463
Linies elèctriques	76,81,83,85,86,118,121,144,146,147,148	2,0522
Espai d'interès natural	137	0,1501

Codi Segur de Verificació: aa6695ab-6659-4ab1-a94a-275cc91f5637
 Origen: Ciutadà
 Identificador document original: ES_L01170499_2022_16741513
 Data d'impressió: 04/07/2023 12:11:14
 Pàgina 21 de 192

SIGNATURES

1.- JORDI VIGUE (R: J60844735), 22/04/2022 09:20
 2.- JORDI VIGUE (R: J60844735), 22/04/2022 09:21
 3.- JORDI VIGUE (R: J60844735), 22/04/2022 09:21
 4.- JORDI VIGUE (R: J60844735), 22/04/2022 09:22
 5.- JORDI VIGUE (R: J60844735), 22/04/2022 09:23
 6.- Ajuntament de Celrà. DILIGÈNCIA: Aprobada inicialment Ple 14 de juny de 2022. La Secretaria Meritxell Vargas Sardà
 7.- Ajuntament de Celrà. DILIGÈNCIA: Aprobada definitivament per acord de Ple en sessió de data 11 d'octubre de 2022. LA SECRETARIA, Meritxell Vargas Sardà

Depuradora (0499_001)

Taula 1.6.2: Resultat de l'inventari de la franja perimetral per trams amb actuació.

Codi tram	Pendent (%)	Arbrat							Sotabosc			Superfície (ha)	
		Codi tipus	Densitat	Diàmetre mitjà	Espècie principal	Peus especials (n.re.)	Poda	Extracció	Codi tipus	Descripció	Mecanitzat		Espècies exòtiques
160	<20	TD			-	0	No	-	LA	Llenyós alt	No	Sí	0,0246
161	<20	TD			-	0	No	-	NET	Matollar net	No	No	0,1229
162	<20	TD			-	0	No	-	NET	Matollar net	No	No	0,0712
Superfície total												0,2187	

Es relacionen a continuació els trams on les actuacions previstes afecten directament espais de competència no municipal. Segons el cas, l'ajuntament haurà d'alertar, informar o demanar autorització a institucions públiques o privades sobre la necessitat d'implementar les obligacions i les competències relatives a la prevenció dels incendis forestals.

Taula 1.6.2.a Relació de trams que afecten espais de competència no municipal

Afectació	Codi tram	Superfície (ha)
Domini públic hidràulic	160,161,162	0,2187

1.8.1.2. Caracterització de la franja per trams sense actuació

La taula següent relaciona els trams de franja perimetral on no cal actuació perquè compleixen els criteris establerts en la normativa vigent, perquè són espais amb unes característiques concretes (horts, jardins, espais urbanitzats), o bé espais on no es recomana el tractament de la vegetació per no incrementar-hi el risc d'erosió.

Taula 1.7. Descripció dels trams de franja sense actuació.

Sector	Codi tram	Motiu per no actuar-hi	Superfície (ha)
Depuradora	163	Camps de conreu	0,0930
Depuradora	164	Camps de conreu	0,1942
Depuradora	165	Camps de conreu	0,2297
Depuradora	166	Camps de conreu	0,3283
Total superfície Depuradora (0499_001)			0,8452
Nucli De Celrà	8	Horts	0,0247
Nucli De Celrà	12	Camps de conreu	0,1937
Nucli De Celrà	15	Camps de conreu	0,1089
Nucli De Celrà	22	Massa d'aigua	0,0290
Nucli De Celrà	25	Camps de conreu	0,1742
Nucli De Celrà	56	Camps de conreu	0,0346
Nucli De Celrà	57	Camps de conreu	0,0175
Nucli De Celrà	61	Camps de conreu	0,0601



Codi Segur de Verificació: aa6695ab-6659-4ab1-a94a-275cc91f5637
 Origen: Ciutadà
 Identificador document original: ES_L01170499_2022_16741513
 Data d'impressió: 04/07/2023 12:11:14
 Pàgina 22 de 192

SIGNATURES

1.- JORDI VIGUE (R: J60844735), 22/04/2022 09:20
 2.- JORDI VIGUE (R: J60844735), 22/04/2022 09:21
 3.- JORDI VIGUE (R: J60844735), 22/04/2022 09:21
 4.- JORDI VIGUE (R: J60844735), 22/04/2022 09:22
 5.- JORDI VIGUE (R: J60844735), 22/04/2022 09:23
 6.- Ajuntament de Celrà. DILIGÈNCIA: Aprobats inicialment Ple 14 de juny de 2022. La Secretaria Meritxell Vargas Sardà
 7.- Ajuntament de Celrà. DILIGÈNCIA: Aprobats definitivament per acord de Ple en sessió de data 11 d'octubre de 2022. LA SECRETARIA, Meritxell Vargas Sardà



Sector	Codi tram	Motiu per no actuar-hi	Superfície (ha)
Nucli De Celrà	67	Camps de conreu	0,2259
Nucli De Celrà	68	Camps de conreu	0,2156
Nucli De Celrà	70	Camps de conreu	0,1118
Nucli De Celrà	71	Camps de conreu	0,1858
Nucli De Celrà	73	Camps de conreu	0,0552
Nucli De Celrà	84	Camps de conreu	0,0117
Nucli De Celrà	87	Camps de conreu	0,4151
Nucli De Celrà	89	Camps de conreu	0,0941
Nucli De Celrà	93	Camps de conreu	0,0361
Nucli De Celrà	98	Camps de conreu	0,2911
Nucli De Celrà	101	Camps de conreu	0,0890
Nucli De Celrà	111	Camps de conreu	0,0502
Nucli De Celrà	113	Massa d'aigua	0,0849
Nucli De Celrà	114	Massa d'aigua	0,1604
Nucli De Celrà	116	Massa d'aigua	0,1013
Nucli De Celrà	117	Massa d'aigua	0,0215
Nucli De Celrà	119	Massa d'aigua	0,0097
Nucli De Celrà	120	Instal·lacions	0,0333
Nucli De Celrà	123	Massa d'aigua	0,1462
Nucli De Celrà	124	Horts	0,0201
Nucli De Celrà	125	Edificació en sòl rústic	0,0279
Nucli De Celrà	126	Horts	0,0300
Nucli De Celrà	130	Massa d'aigua	0,0536
Nucli De Celrà	132	Camps de conreu	0,0450
Nucli De Celrà	133	Camps de conreu	0,1586
Nucli De Celrà	135	Massa d'aigua	0,0960
Nucli De Celrà	136	Massa d'aigua	0,1272
Nucli De Celrà	138	Camps de conreu	0,1339
Nucli De Celrà	139	Camps de conreu	0,1091
Nucli De Celrà	142	Massa d'aigua	0,0059
Nucli De Celrà	153	Ferrocarril	0,1370
Nucli De Celrà	155	Instal·lacions	0,0107
Nucli De Celrà	157	Camps de conreu	0,3309
Total superfície Nucli De Celrà (0499_015)			4,2675
Superfície total			5,1127

No es consideren les superfícies ocupades per carrers, carreteres, giratòries, etc.(xarxa viària)

1.8.1.3. Caracterització de la franja per subtrams

Cadascun dels trams de la franja perimetral de baixa combustibilitat s'ha dividit en subtrams. Cada subtram correspon al propietari de la finca o parcel·la per on ha de transcórrer l'obra. L'annexl relaciona els subtrams que hi ha a la franja perimetral amb el codi cadastral corresponent i la superfície d'afectació.

Codi Segur de Verificació: aa6695ab-6659-4ab1-a94a-275cc91f5637
 Origen: Ciutadà
 Identificador document original: ES_L01170499_2022_16741513
 Data d'impressió: 04/07/2023 12:11:14
 Pàgina 23 de 192

SIGNATURES

1.- JORDI VIGUE (R: J60844735), 22/04/2022 09:20
 2.- JORDI VIGUE (R: J60844735), 22/04/2022 09:21
 3.- JORDI VIGUE (R: J60844735), 22/04/2022 09:21
 4.- JORDI VIGUE (R: J60844735), 22/04/2022 09:22
 5.- JORDI VIGUE (R: J60844735), 22/04/2022 09:23
 6.- Ajuntament de Celrà. DILIGÈNCIA: Aprobats inicialment Ple 14 de juny de 2022. La Secretaria Meritxell Vargas Sardà
 7.- Ajuntament de Celrà. DILIGÈNCIA: Aprobats definitivament per acord de Ple en sessió de data 11 d'octubre de 2022. LA SECRETARIA, Meritxell Vargas Sardà

1.8.2. Inventari de parcel·les interiors i zones verdes

Aquest projecte ha inventariat **306 parcel·les interiors i zones verdes** amb una superfície total de **55,6584 ha**

1.8.2.1. Caracterització de les parcel·les interiors amb actuació

A la taula següent es relacionen les **104 parcel·les interiors** subjectes a l'aplicació de mesures de prevenció. La superfície total que s'ha de tractar és de **16,5063 ha**.

Nucli De Celrà (0499_015)

Taula 1.8. Resultat de l'inventari de parcel·les interiors amb actuació.

Codi illa	Codi parcel·la	Arbrat		Sotabosc		Espècies exòtiques	Mecanitzable	Superfície (ha)
		Densitat <250	Densitat >250	Cobertura <35%	Cobertura >35%			
001	00295		x		x	-	Sí	1,2181
001	00298	x			x	-	Sí	0,3018
001	00299	x			x	-	Sí	0,1261
001	09000		x		x	-	Sí	0,1265
00251	11		x		x	-	Sí	0,2473
004	00001	x			x	-	Sí	0,1851
004	00002		x		x	-	Sí	0,2906
004	00004		x	x		-	Sí	3,1360
004	00010		x		x	-	No	0,8877
004	00011		x		x	-	No	0,6512
004	00056		x		x	-	No	0,3348
004	00057		x		x	-	No	0,2760
01251	04		x		x	-	Sí	0,0542
01272	02	x			x	-	Sí	0,0425
02271	01	x			x	-	Sí	0,0842
02281	10		x		x	-	Sí	0,3075
02321	11	x			x	-	No	0,0189
02322	05		x		x	-	No	0,0103
03311	07		x		x	-	No	0,0332
04246	03	x			x	-	Sí	0,0812
04246	23		x		x	-	No	0,0613
04246	24		x		x	-	No	0,0614
04282	01		x	x		-	Sí	0,2079
04287	09		x	x		-	Sí	0,0423
04301	05		x	x		-	Sí	0,1292
04301	08		x		x	-	Sí	0,0254
04301	12	x			x	-	Sí	0,0352
04301	22	x			x	-	Sí	0,0490
04301	23	x			x	-	Sí	0,0411
04301	24	x			x	-	Sí	0,0415
04371	15		x	x		-	Sí	0,2823



Codi Segur de Verificació: aa6695ab-6659-4ab1-a94a-275cc91f5637
 Origen: Ciutadà
 Identificador document original: ES_L01170499_2022_16741513
 Data d'impressió: 04/07/2023 12:11:14
 Pàgina 24 de 192

SIGNATURES

1.- JORDI VIGUE (R: J60844735), 22/04/2022 09:20
 2.- JORDI VIGUE (R: J60844735), 22/04/2022 09:21
 3.- JORDI VIGUE (R: J60844735), 22/04/2022 09:21
 4.- JORDI VIGUE (R: J60844735), 22/04/2022 09:22
 5.- JORDI VIGUE (R: J60844735), 22/04/2022 09:23
 6.- Ajuntament de Celrà. DILIGÈNCIA: Aprobant inicialment Ple 14 de juny de 2022. La Secretaria Meritxell Vargas Sardà
 7.- Ajuntament de Celrà. DILIGÈNCIA: Aprobant definitivament per acord de Ple en sessió de data 11 d'octubre de 2022. LA SECRETARIA, Meritxell Vargas Sardà



Codi illa	Codi parcel·la	Arbrat		Sotabosc		Espècies exòtiques	Mecanitzable	Superfície (ha)
		Densitat <250	Densitat >250	Cobertura <35%	Cobertura >35%			
05265	09		x		x	-	Sí	0,0811
05265	13		x		x	-	No	0,0855
05265	14		x		x	-	No	0,0828
05265	18		x	x		-	Sí	0,0812
05332	06	x			x	-	Sí	0,1489
05332	07		x		x	-	Sí	0,1344
06257	04	x			x	-	Sí	0,0612
06257	10	x			x	-	Sí	0,0609
06341	02	x			x	-	Sí	0,0944
07232	01	x			x	Sí	Sí	0,0677
07232	05	x			x	-	No	0,0667
07246	02	x			x	-	No	0,0696
07246	04	x			x	-	Sí	0,0646
07246	06	x			x	-	Sí	0,0703
07256	03	x			x	-	Sí	0,0707
07256	05	x			x	-	Sí	0,0631
07256	10	x			x	-	Sí	0,0601
07256	11	x			x	-	Sí	0,0682
08246	01	x			x	-	Sí	0,0602
08246	02	x			x	-	Sí	0,0601
08246	11	x			x	-	Sí	0,0863
08381	09	x			x	-	Sí	0,3430
08381	10	x			x	-	Sí	0,4585
09259	01	x			x	-	Sí	0,0604
09259	02	x			x	-	Sí	0,0609
09259	08	x			x	-	Sí	0,0606
09259	09	x			x	-	Sí	0,0636
09259	11	x			x	-	Sí	0,0650
09287	02		x		x	-	Sí	0,0804
09287	03		x		x	-	Sí	0,0834
09287	05		x		x	-	Sí	0,0834
09287	06		x		x	-	Sí	0,0834
09287	07	x			x	-	Sí	0,0834
09287	10		x		x	-	Sí	0,2891
09287	12		x	x		-	Sí	0,0902
09287	14	x			x	-	Sí	0,0604
09287	15	x			x	-	Sí	0,0608
09287	16	x			x	-	Sí	0,0602
09287	17	x			x	-	Sí	0,0601
09287	19	x			x	-	Sí	0,0601
09287	19	x			x	-	Sí	0,0601
09287	20	x			x	-	Sí	0,0620
09287	22	x			x	-	Sí	0,0621
09287	23		x		x	-	No	0,7899

Codi Segur de Verificació: aa6695ab-6659-4ab1-a94a-275cc91f5637
 Origen: Ciutadà
 Identificador document original: ES_L01170499_2022_16741513
 Data d'impressió: 04/07/2023 12:11:14
 Pàgina 25 de 192

SIGNATURES

1.- JORDI VIGUE (R: J60844735), 22/04/2022 09:20
 2.- JORDI VIGUE (R: J60844735), 22/04/2022 09:21
 3.- JORDI VIGUE (R: J60844735), 22/04/2022 09:21
 4.- JORDI VIGUE (R: J60844735), 22/04/2022 09:22
 5.- JORDI VIGUE (R: J60844735), 22/04/2022 09:23
 6.- Ajuntament de Celrà. DILIGÈNCIA: Aprobats inicialment Ple 14 de juny de 2022. La Secretaria Meritxell Vargas Sardà
 7.- Ajuntament de Celrà. DILIGÈNCIA: Aprobats definitivament per acord de Ple en sessió de data 11 d'octubre de 2022. LA SECRETARIA, Meritxell Vargas Sardà



Codi illa	Codi parcel·la	Arbrat		Sotabosc		Espècies exòtiques	Mecanitzable	Superfície (ha)
		Densitat <250	Densitat >250	Cobertura <35%	Cobertura >35%			
10261	03	x			x	-	Sí	0,0610
10261	04	x			x	-	Sí	0,0605
10261	05	x			x	-	Sí	0,0609
10261	06	x			x	-	Sí	0,0609
10261	07	x			x	-	Sí	0,0609
10266	02		x		x	-	Sí	0,0609
10266	03	x			x	-	Sí	0,0609
10266	04	x			x	-	Sí	0,0621
10266	05	x			x	-	Sí	0,0686
10266	07	x			x	-	Sí	0,0851
10266	10	x			x	-	Sí	0,0609
10266	11	x			x	-	Sí	0,0609
11272	01	x			x	-	Sí	0,0877
11302	03	x			x	-	Sí	0,1875
11306	01	x			x	-	Sí	0,0441
11306	02	x			x	-	Sí	0,0241
11306	11	x			x	-	Sí	0,0241
11306	12	x			x	-	Sí	0,0561
92317	01	x			x	-	Sí	0,0651
93259	16		x		x	-	Sí	0,0240
94281	23	x			x	-	Sí	0,0304
94281	24	x			x	-	Sí	0,1138
94281	25	x			x	-	Sí	0,1212
94291	07	x			x	-	Sí	0,0461
96281	06		x		x	-	Sí	0,0401
96301	09	x			x	-	Sí	0,0744
96311	05		x	x		-	Sí	0,4981
99262	03	x			x	-	Sí	0,0581
99262	07		x	x		-	Sí	0,0390
Superfície total								16,5063

1.8.2.2. Caracterització de les zones verdes amb actuació

A la taula següent es relacionen les **41 zones verdes** subjectes a l'aplicació de mesures de prevenció. La superfície total que s'ha de tractar és de **14,6044 ha**.

Codi Segur de Verificació: aa6695ab-6659-4ab1-a94a-275cc91f5637
 Origen: Ciutadà
 Identificador document original: ES_L01170499_2022_16741513
 Data d'impressió: 04/07/2023 12:11:14
 Pàgina 26 de 192

SIGNATURES

1.- JORDI VIGUE (R: J60844735), 22/04/2022 09:20
 2.- JORDI VIGUE (R: J60844735), 22/04/2022 09:21
 3.- JORDI VIGUE (R: J60844735), 22/04/2022 09:21
 4.- JORDI VIGUE (R: J60844735), 22/04/2022 09:22
 5.- JORDI VIGUE (R: J60844735), 22/04/2022 09:23
 6.- Ajuntament de Celrà. DILIGÈNCIA: Aprobats inicialment Ple 14 de juny de 2022. La Secretaria Meritxell Vargas Sardà
 7.- Ajuntament de Celrà. DILIGÈNCIA: Aprobats definitivament per acord de Ple en sessió de data 11 d'octubre de 2022. LA SECRETARIA, Meritxell Vargas Sardà

Nucli De Celrà

Taula 1.9. Resultat de l'inventari de zones verdes amb actuació.

Codi illa	Codi parcel·la	Pendent (%)	Arbrat					Sotabosc			Superfície (ha)	
			Codi tipus	Densitat	Diàmetre mitjà	Espècie principal	Extracció	Codi tipus	Descripció	Mecanitzable		Espècies exòtiques
91292	01	-	F	250	G	Pollancre	M	HEN	Herbaci	-	No	0,2109
94312	04	-	F	500	P	Bedoll	M	NET	Matollar net	-	-	0,3456
92317	03	-	F	500	P	Bedoll	M	NET	Matollar net	-	-	0,3969
94301	06	-	F	250	P	Alzina	M	NET	Matollar net	-	-	0,0173
93301	08	-	F	250	P	Alzina	M	NET	Matollar net	-	-	0,0937
06313	01	-	F	250	P	Plàtan	M	NET	Matollar net	-	-	1,8723
06313	04	-	F	250	P	Plàtan	M	NET	Matollar net	-	-	0,4929
07287	01	-	F	500	P	Frèixer de fulla gran	M	NET	Matollar net	-	-	0,2716
01251	15	-	F	800	P	Alzina	M	LBN	Llenyós baix	-	-	0,1007
01251	01	-	C	250	G	Cedre	M	NET	Matollar net	-	-	0,0819
01301	01	-	F	250	P	Cirerer	M	LAN	Llenyós alt	-	Sí	0,1459
01351	04	-	F	250	P	Frèixer de fulla gran	M	NET	Matollar net	-	-	1,5277
96311	13	-	TD			-		NET	Matollar net	-	-	0,0428
06288	02	-	F	250	G	Plàtan	M	NET	Matollar net	-	-	0,1016
06270	02	-	F	250	P	Plàtan	M	NET	Matollar net	-	-	0,0413
09313	03	-	F	250	P	Plàtan	M	NET	Matollar net	-	-	1,1943
09303	03	-	F	250	P	Plàtan	M	NET	Matollar net	-	-	0,7125
09293	04	-	F	250	P	Plàtan	M	NET	Matollar net	-	-	0,6212
05331	02	-	TD			-		LBN	Llenyós baix	-	-	0,0657
01301	24	-	TD			-		LAN	Llenyós alt	-	Sí	0,0640
01301	03	-	TD			-		LAN	Llenyós alt	-	Sí	0,1206
98281	03	-	C	250	G	Pi pinyer	M	NET	Matollar net	-	-	0,0897
93311	01	-	F	500	P	Acàcia	M	LAM	Llenyós alt	-	Sí	0,0737
93311	16	-	F	250	P	Auró blanc	M	NET	Matollar net	-	-	0,0575
96311	12	-	TD			-		NET	Matollar net	-	-	0,0793
001	09	-	TD			-		LAN	Llenyós alt	-	Sí	0,1231
96301	06	-	TD			-		HEN	Herbaci	-	-	0,0198
06283	01	-	F	800	P	Alzina	M	LBN	Llenyós baix	-	-	0,2569
01301	02	-	TD			-		LAN	Llenyós alt	-	Sí	0,3118
01301	39	-	TD			-		LAN	Llenyós alt	-	Sí	0,0467
99262	10	-	C	750	G	Pi blanc	M	LAN	Llenyós alt	-	-	0,6536
99262	08	-	C	750	G	Pi blanc	M	LAN	Llenyós alt	-	-	0,1413
98281	05	-	F	750	P	Plàtan	M	NET	Matollar net	-	-	0,2312
98281	01	-	F	750	P	Lledoner	M	NET	Matollar net	-	-	2,9686
96301	08	-	TD			-		HEN	Herbaci	-	-	0,0343
91291	02	-	F	250	P	Frèixer de fulla gran	M	LBM	Llenyós baix	-	-	0,2667
96311	14	-	TD			-		NET	Matollar net	-	-	0,3994
96311	01	-	TD			-		NET	Matollar net	-	-	0,0820
004	00	-	F	800	P	Lledoner	M	LAN	Llenyós alt	-	-	0,0165
004	00	-	F	800	P	Lledoner	M	LAN	Llenyós alt	-	-	0,1745



Codi Segur de Verificació: aa6695ab-6659-4ab1-a94a-275cc91f5637
 Origen: Ciutadà
 Identificador document original: ES_L01170499_2022_16741513
 Data d'impressió: 04/07/2023 12:11:14
 Pàgina 27 de 192

SIGNATURES

1.- JORDI VIGUE (R: J60844735), 22/04/2022 09:20
 2.- JORDI VIGUE (R: J60844735), 22/04/2022 09:21
 3.- JORDI VIGUE (R: J60844735), 22/04/2022 09:21
 4.- JORDI VIGUE (R: J60844735), 22/04/2022 09:22
 5.- JORDI VIGUE (R: J60844735), 22/04/2022 09:23
 6.- Ajuntament de Celrà. DILIGÈNCIA: Aprobada inicialment Ple 14 de juny de 2022. La Secretaria Meritxell Vargas Sardà
 7.- Ajuntament de Celrà. DILIGÈNCIA: Aprobada definitivament per acord de Ple en sessió de data 11 d'octubre de 2022. LA SECRETARIA, Meritxell Vargas Sardà

Codi illa	Codi parcel·la	Pendent (%)	Arbrat					Sotabosc				Superfície (ha)
			Codi tipus	Densitat	Diàmetre mitjà	Espècie principal	Extracció	Codi tipus	Descripció	Mecanitzable	Espècies exòtiques	
001	09	-	F	250	P	Fréixer de fulla gran	M	NET	Matollar net	-	-	0,0564
Superfície total											14,6044	

Taula 1.9.1.a.: Relació de zones verdes interiors que afecten espais de competència no municipal

Afectació	Parcel·la (illa-parcel·la)	Superfície (ha)
Domini públic hidràulic	92317-03,004-00009	0,4134
Zona d'influència de carreteres	92317-03,94301-06,93301-08,05331-02,96301-06,96301-08,91291-02	0,8944
Línies elèctriques	96311-13,96311-12,96311-14,96311-01	0,6035

1.8.2.3. Caracterització de parcel·les interiors i zones verdes sense actuació

La taula següent relaciona les parcel·les interiors o zones verdes on no cal actuació perquè compleixen els criteris establerts en la normativa vigent, perquè son espais amb unes característiques concretes (horts, jardins, espais urbanitzats), o bé espais on no es recomana el tractament de la vegetació per no incrementar-hi el risc d'erosió.

Taula 1.10. Descripció de les parcel·les interiors i zones verdes sense actuació

Sector	Codi illa	Codi parcel·la	Tipus	Motiu per no actuar-hi	Superfície (ha)
Nucli De Celrà	001	00297	pi	Compleix normativa	0,2575
Nucli De Celrà	001	00302	pi	Compleix normativa	0,3394
Nucli De Celrà	001	00336	pi	Compleix normativa	0,0465
Nucli De Celrà	00251	14	pi	Camps de conreu	0,2756
Nucli De Celrà	00282	02	pi	Parcs i jardins	0,0169
Nucli De Celrà	004	00013	pi	Camps de conreu	0,9100
Nucli De Celrà	004	00050	pi	Camps de conreu	0,4656
Nucli De Celrà	01301	04	pi	Parcs i jardins	0,5212
Nucli De Celrà	01301	15	pi	Parcs i jardins	0,0319
Nucli De Celrà	02261	09	pi	Horts	0,0136
Nucli De Celrà	02261	90	pi	Horts	0,2410
Nucli De Celrà	02272	04	pi	Camps de conreu	0,0646
Nucli De Celrà	02281	05	pi	Instal·lacions	0,0895
Nucli De Celrà	02322	01	pi	Compleix normativa	0,0919
Nucli De Celrà	02351	06	pi	Camps de conreu	0,0657
Nucli De Celrà	04246	07	pi	Compleix normativa	0,0812
Nucli De Celrà	04287	01	pi	Compleix normativa	0,0401
Nucli De Celrà	04287	02	pi	Compleix normativa	0,0423
Nucli De Celrà	04287	03	pi	Compleix normativa	0,0423



Codi Segur de Verificació: aa6695ab-6659-4ab1-a94a-275cc91f5637
 Origen: Ciutadà
 Identificador document original: ES_L01170499_2022_16741513
 Data d'impressió: 04/07/2023 12:11:14
 Pàgina 28 de 192

SIGNATURES

1.- JORDI VIGUE (R: J60844735), 22/04/2022 09:20
 2.- JORDI VIGUE (R: J60844735), 22/04/2022 09:21
 3.- JORDI VIGUE (R: J60844735), 22/04/2022 09:21
 4.- JORDI VIGUE (R: J60844735), 22/04/2022 09:22
 5.- JORDI VIGUE (R: J60844735), 22/04/2022 09:23
 6.- Ajuntament de Celrà. DILIGÈNCIA: Aprobats inicialment Ple 14 de juny de 2022. La Secretaria Meritxell Vargas Sardà
 7.- Ajuntament de Celrà. DILIGÈNCIA: Aprobats definitivament per acord de Ple en sessió de data 11 d'octubre de 2022. LA SECRETARIA, Meritxell Vargas Sardà



Sector	Codi illa	Codi parcel·la	Tipus	Motiu per no actuar-hi	Superfície (ha)
Nucli De Celrà	04287	04	pi	Compleix normativa	0,0423
Nucli De Celrà	04287	05	pi	Camps de conreu	0,0401
Nucli De Celrà	04287	06	pi	Compleix normativa	0,0499
Nucli De Celrà	04287	07	pi	Camps de conreu	0,0423
Nucli De Celrà	04287	08	pi	Camps de conreu	0,0423
Nucli De Celrà	04287	10	pi	Camps de conreu	0,0408
Nucli De Celrà	04301	25	pi	Camps de conreu	0,0417
Nucli De Celrà	04301	26	pi	Camps de conreu	0,0429
Nucli De Celrà	04301	27	pi	Camps de conreu	0,0436
Nucli De Celrà	04301	28	pi	Camps de conreu	0,0433
Nucli De Celrà	04301	29	pi	Camps de conreu	0,0426
Nucli De Celrà	04301	30	pi	Camps de conreu	0,0433
Nucli De Celrà	04301	31	pi	Camps de conreu	0,0433
Nucli De Celrà	04301	32	pi	Camps de conreu	0,0434
Nucli De Celrà	04301	33	pi	Camps de conreu	0,0432
Nucli De Celrà	04301	34	pi	Camps de conreu	0,0436
Nucli De Celrà	04301	35	pi	Camps de conreu	0,0440
Nucli De Celrà	04301	36	pi	Camps de conreu	0,0444
Nucli De Celrà	04301	37	pi	Camps de conreu	0,0590
Nucli De Celrà	04371	10	pi	Horts	0,1253
Nucli De Celrà	04371	16	pi	Compleix normativa	0,2810
Nucli De Celrà	04371	17	pi	Compleix normativa	0,5580
Nucli De Celrà	05275	01	pi	Camps de conreu	0,0404
Nucli De Celrà	05275	02	pi	Camps de conreu	0,0406
Nucli De Celrà	05275	03	pi	Camps de conreu	0,0406
Nucli De Celrà	05275	04	pi	Camps de conreu	0,0497
Nucli De Celrà	05275	05	pi	Camps de conreu	0,0433
Nucli De Celrà	05275	06	pi	Camps de conreu	0,0406
Nucli De Celrà	05275	07	pi	Camps de conreu	0,0406
Nucli De Celrà	05275	08	pi	Camps de conreu	0,0491
Nucli De Celrà	05289	01	pi	Camps de conreu	0,0401
Nucli De Celrà	05289	02	pi	Camps de conreu	0,0474
Nucli De Celrà	05289	03	pi	Camps de conreu	0,0474
Nucli De Celrà	05289	04	pi	Camps de conreu	0,0455
Nucli De Celrà	05289	05	pi	Camps de conreu	0,0474
Nucli De Celrà	05289	06	pi	Camps de conreu	0,0474
Nucli De Celrà	06270	01	pi	Compleix normativa	0,1572
Nucli De Celrà	06276	01	pi	Camps de conreu	0,0404
Nucli De Celrà	06276	02	pi	Camps de conreu	0,0406
Nucli De Celrà	06276	03	pi	Camps de conreu	0,0406
Nucli De Celrà	06276	04	pi	Camps de conreu	0,0554
Nucli De Celrà	06276	05	pi	Camps de conreu	0,0433
Nucli De Celrà	06276	06	pi	Camps de conreu	0,0406
Nucli De Celrà	06276	07	pi	Camps de conreu	0,0406
Nucli De Celrà	06276	08	pi	Camps de conreu	0,0548
Nucli De Celrà	06284	01	pi	Camps de conreu	0,0408

Codi Segur de Verificació: aa6695ab-6659-4ab1-a94a-275cc91f5637
 Origen: Ciutadà
 Identificador document original: ES_L01170499_2022_16741513
 Data d'impressió: 04/07/2023 12:11:14
 Pàgina 29 de 192

SIGNATURES

1.- JORDI VIGUE (R: J60844735), 22/04/2022 09:20
 2.- JORDI VIGUE (R: J60844735), 22/04/2022 09:21
 3.- JORDI VIGUE (R: J60844735), 22/04/2022 09:21
 4.- JORDI VIGUE (R: J60844735), 22/04/2022 09:22
 5.- JORDI VIGUE (R: J60844735), 22/04/2022 09:23
 6.- Ajuntament de Celrà. DILIGÈNCIA: Aprobats inicialment Ple 14 de juny de 2022. La Secretaria Meritxell Vargas Sardà
 7.- Ajuntament de Celrà. DILIGÈNCIA: Aprobats definitivament per acord de Ple en sessió de data 11 d'octubre de 2022. LA SECRETARIA, Meritxell Vargas Sardà



Sector	Codi illa	Codi parcel·la	Tipus	Motiu per no actuar-hi	Superfície (ha)
Nucli De Celrà	06284	02	pi	Camps de conreu	0,0402
Nucli De Celrà	06284	03	pi	Camps de conreu	0,0402
Nucli De Celrà	06284	04	pi	Camps de conreu	0,0402
Nucli De Celrà	06284	05	pi	Camps de conreu	0,0515
Nucli De Celrà	06284	06	pi	Camps de conreu	0,0402
Nucli De Celrà	06284	07	pi	Camps de conreu	0,0402
Nucli De Celrà	06284	08	pi	Camps de conreu	0,0402
Nucli De Celrà	06288	01	pi	Compleix normativa	0,0893
Nucli De Celrà	07248	10	pi	Compleix normativa	0,0626
Nucli De Celrà	07256	06	pi	Camps de conreu	0,0641
Nucli De Celrà	07256	07	pi	Camps de conreu	0,0639
Nucli De Celrà	07256	08	pi	Camps de conreu	0,0641
Nucli De Celrà	07256	09	pi	Camps de conreu	0,0641
Nucli De Celrà	07361	05	pi	Instal·lacions	0,1040
Nucli De Celrà	08268	01	pi	Compleix normativa	0,0865
Nucli De Celrà	08268	06	pi	Compleix normativa	0,0631
Nucli De Celrà	08294	01	pi	Compleix normativa	0,7683
Nucli De Celrà	08301	07	pi	Trama urbana	0,0277
Nucli De Celrà	08341	02	pi	Compleix normativa	1,5143
Nucli De Celrà	09259	03	pi	Compleix normativa	0,0609
Nucli De Celrà	09259	06	pi	Compleix normativa	0,0686
Nucli De Celrà	09287	24	pi	Compleix normativa	0,4865
Nucli De Celrà	09303	01	pi	Compleix normativa	0,0881
Nucli De Celrà	09341	02	pi	Compleix normativa	0,2720
Nucli De Celrà	09341	10	pi	Compleix normativa	0,1724
Nucli De Celrà	09341	12	pi	Compleix normativa	0,1345
Nucli De Celrà	10261	09	pi	Parcs i jardins	0,0610
Nucli De Celrà	10261	15	pi	Compleix normativa	0,0609
Nucli De Celrà	10266	01	pi	Compleix normativa	0,0605
Nucli De Celrà	10303	01	pi	Compleix normativa	0,1852
Nucli De Celrà	11272	03	pi	Compleix normativa	0,0906
Nucli De Celrà	11296	02	pi	Trama urbana	0,0241
Nucli De Celrà	11306	10	pi	Trama urbana	0,0240
Nucli De Celrà	11319	01	pi	Camps de conreu	0,3780
Nucli De Celrà	11319	02	pi	Camps de conreu	0,7160
Nucli De Celrà	15371	08	pi	Instal·lacions	0,7131
Nucli De Celrà	91291	05	pi	Compleix normativa	0,0692
Nucli De Celrà	91291	06	pi	Compleix normativa	0,2327
Nucli De Celrà	93259	01	pi	Camps de conreu	0,0259
Nucli De Celrà	93259	02	pi	Camps de conreu	0,0181
Nucli De Celrà	93259	03	pi	Camps de conreu	0,0181
Nucli De Celrà	93259	04	pi	Camps de conreu	0,0181
Nucli De Celrà	93259	05	pi	Camps de conreu	0,0258
Nucli De Celrà	93259	06	pi	Camps de conreu	0,0258
Nucli De Celrà	93259	07	pi	Camps de conreu	0,0181
Nucli De Celrà	93259	08	pi	Camps de conreu	0,0181

Codi Segur de Verificació: aa6695ab-6659-4ab1-a94a-275cc91f5637
 Origen: Ciutadà
 Identificador document original: ES_L01170499_2022_16741513
 Data d'impressió: 04/07/2023 12:11:14
 Pàgina 30 de 192

SIGNATURES

1.- JORDI VIGUE (R: J60844735), 22/04/2022 09:20
 2.- JORDI VIGUE (R: J60844735), 22/04/2022 09:21
 3.- JORDI VIGUE (R: J60844735), 22/04/2022 09:21
 4.- JORDI VIGUE (R: J60844735), 22/04/2022 09:22
 5.- JORDI VIGUE (R: J60844735), 22/04/2022 09:23
 6.- Ajuntament de Celrà. DILIGÈNCIA: Aprobats inicialment Ple 14 de juny de 2022. La Secretaria Meritxell Vargas Sardà
 7.- Ajuntament de Celrà. DILIGÈNCIA: Aprobats definitivament per acord de Ple en sessió de data 11 d'octubre de 2022. LA SECRETARIA, Meritxell Vargas Sardà



Sector	Codi illa	Codi parcel·la	Tipus	Motiu per no actuar-hi	Superfície (ha)
Nucli De Celrà	93259	09	pi	Camps de conreu	0,0181
Nucli De Celrà	93259	10	pi	Camps de conreu	0,0258
Nucli De Celrà	93259	11	pi	Camps de conreu	0,0258
Nucli De Celrà	93259	12	pi	Camps de conreu	0,0183
Nucli De Celrà	93259	13	pi	Camps de conreu	0,0183
Nucli De Celrà	93259	14	pi	Camps de conreu	0,0183
Nucli De Celrà	93259	15	pi	Camps de conreu	0,0160
Nucli De Celrà	93282	01	pi	Compleix normativa	0,0450
Nucli De Celrà	93282	05	pi	Compleix normativa	0,0405
Nucli De Celrà	93311	17	pi	Compleix normativa	0,0499
Nucli De Celrà	93331	01	pi	Camps de conreu	2,5854
Nucli De Celrà	94291	02	pi	Compleix normativa	0,0732
Nucli De Celrà	94301	01	pi	Trama urbana	0,0052
Nucli De Celrà	94301	02	pi	Trama urbana	0,0625
Nucli De Celrà	94301	05	pi	Compleix normativa	0,1265
Nucli De Celrà	96311	02	pi	Instal·lacions	0,1474
Nucli De Celrà	96311	03	pi	Camps de conreu	0,3197
Nucli De Celrà	96311	04	pi	Compleix normativa	0,3107
Nucli De Celrà	97301	15	pi	Compleix normativa	0,0316
Nucli De Celrà	97311	03	pi	Compleix normativa	0,0567
Nucli De Celrà	97312	01	pi	Compleix normativa	0,2162
Nucli De Celrà	97312	07	pi	Horts	0,0756
Nucli De Celrà	97321	01	pi	Horts	0,0975
Nucli De Celrà	97321	06	pi	Horts	0,0276
Nucli De Celrà	97321	09	pi	Parcs i jardins	0,0205
Nucli De Celrà	97321	12	pi	Compleix normativa	0,2162
Nucli De Celrà	98261	09	pi	Compleix normativa	0,0178
Nucli De Celrà	98341	04	pi	Compleix normativa	1,1364
Nucli De Celrà	98341	05	pi	Compleix normativa	1,3617
Nucli De Celrà	99311	11	pi	Compleix normativa	0,0717
Nucli De Celrà	99312	08	pi	Compleix normativa	0,0275
Nucli De Celrà	99321	01	pi	Instal·lacions	0,3601
Nucli De Celrà	99321	11	pi	Compleix normativa	0,3878
Nucli De Celrà	99321	14	pi	Camps de conreu	0,3353
Nucli De Celrà	99321	15	pi	Camps de conreu	0,3966
Nucli De Celrà	99321	18	pi	Horts	0,0522
Nucli De Celrà	99361	01	pi	Instal·lacions	0,1908
Nucli De Celrà	001	09000	zv	Parcs i jardins	0,0320
Nucli De Celrà	001	09000	zv	Parcs i jardins	0,0496
Nucli De Celrà	00281	03	zv	Parcs i jardins	0,0205
Nucli De Celrà	02272	01	zv	Camps de conreu	0,0512
Nucli De Celrà	05281	01	zv	Camps de conreu	0,2658
Nucli De Celrà	93259	17	zv	Camps de conreu	0,2765
Nucli De Celrà	93291	02	zv	Parcs i jardins	0,0280
Nucli De Celrà	95302	01	zv	Trama urbana	0,0483
Nucli De Celrà	96311	06	zv	Horts	0,2029

Codi Segur de Verificació: aa6695ab-6659-4ab1-a94a-275cc91f5637
 Origen: Ciutadà
 Identificador document original: ES_L01170499_2022_16741513
 Data d'impressió: 04/07/2023 12:11:14
 Pàgina 31 de 192

SIGNATURES

1.- JORDI VIGUE (R: J60844735), 22/04/2022 09:20
 2.- JORDI VIGUE (R: J60844735), 22/04/2022 09:21
 3.- JORDI VIGUE (R: J60844735), 22/04/2022 09:21
 4.- JORDI VIGUE (R: J60844735), 22/04/2022 09:22
 5.- JORDI VIGUE (R: J60844735), 22/04/2022 09:23
 6.- Ajuntament de Celrà. DILIGÈNCIA: Aprobats inicialment Ple 14 de juny de 2022. La Secretaria Meritxell Vargas Sardà
 7.- Ajuntament de Celrà. DILIGÈNCIA: Aprobats definitivament per acord de Ple en sessió de data 11 d'octubre de 2022. LA SECRETARIA, Meritxell Vargas Sardà

Sector	Codi illa	Codi parcel·la	Tipus	Motiu per no actuar-hi	Superfície (ha)
Nucli De Celrà	96311	08	zv	Horts	0,0493
Nucli De Celrà	97301	01	zv	Instal·lacions	0,0447
Nucli De Celrà	99321	16	zv	Camps de conreu	0,2480
Nucli De Celrà	99321	17	zv	Arbres isolats / plantacions lineals	0,3020
Total superfície Nucli De Celrà (0499_015)					24,5477
Superfície total					24,5477

1.8.3. Domini públic hidràulic

Segons el Reglament de domini públic hidràulic, el llit i les ribes d'un riu formen la llera i estan definits com a domini públic hidràulic (DPH). Els 5 metres a banda i banda de la llera es denominen *zona de servitud*.

Qualsevol actuació que es faci en DPH o en zona de servitud necessita una autorització de l'organisme competent, per tant, s'han de definir com a tram diferenciat totes les lleres de rius, rieres o torrents que transcorrin per dins d'un nucli o urbanització, i cal considerar-les com a zones verdes.

La zona d'afectació al DPH s'ha definit a la taula d'inventari 1.4.1.a com a afectació ACA. La taula següent detalla les característiques d'aquests trams.

Taula 1.11. Descripció dels trams de franja amb afectació al domini públic hidràulic

Sector	Núm. tram	Característiques	Forma de la llera	Amplada de la llera	Altura del talús	Sup. (ha)
0499_001	160	Torrent	Trapezoidal	1	1	0,0246
0499_001	161	Torrent	Trapezoidal	1	1	0,1229
0499_001	162	Torrent	Trapezoidal	1	1	0,0712
0499_015	5	Riera de Palagret	Trapezoidal	5	2	0,1157
0499_015	10	Riera de Mavalls	Trapezoidal	5	2	0,1524
0499_015	80	Torrent Vermell	Trapezoidal	2	2	0,0891
0499_015	81	Torrent Vermell	Trapezoidal	2	2	0,0894
0499_015	82	Torrent Vermell	Trapezoidal	2	2	0,0993
0499_015	83	Torrent Vermell	Trapezoidal	2	2	0,0756
0499_015	88	Torrent de Can Verai	Trapezoidal	3	2	0,0941
0499_015	95	Torrent de la Nòria	Trapezoidal	5	2	0,1103
0499_015	97	Torrent de la Nòria	Trapezoidal	5	2	0,0669
0499_015	112	Torrent de la Nòria	Trapezoidal	3	2	0,5203
0499_015	129	Sèquia d'en Vinyals	Trapezoidal	3	2	0,5990
0499_015	131	Sèquia d'en Vinyals	Trapezoidal	3	2	0,0411
0499_015	134	Sèquia d'en Vinyals	Trapezoidal	3	2	0,0931
Total DPH						2,3650

1.8.4. Vies de servei i carregadors

Les vies de servei serveixen per accedir a l'àrea d'actuació a persones, màquines i mitjans d'extinció, si escau. Sempre que sigui possible s'han d'utilitzar vies internes (carreteres d'accés o

Codi Segur de Verificació: aa6695ab-6659-4ab1-a94a-275cc91f5637
Origen: Ciutadà
Identificador document original: ES_L01170499_2022_16741513
Data d'impressió: 04/07/2023 12:11:14
Pàgina 32 de 192

SIGNATURES

1.- JORDI VIGUE (R: J60844735), 22/04/2022 09:20
2.- JORDI VIGUE (R: J60844735), 22/04/2022 09:21
3.- JORDI VIGUE (R: J60844735), 22/04/2022 09:21
4.- JORDI VIGUE (R: J60844735), 22/04/2022 09:22
5.- JORDI VIGUE (R: J60844735), 22/04/2022 09:23
6.- Ajuntament de Celrà. DILIGÈNCIA: Aprobats inicialment Ple 14 de juny de 2022. La Secretària Meritxell Vargas Sardà
7.- Ajuntament de Celrà. DILIGÈNCIA: Aprobats definitivament per acord de Ple en sessió de data 11 d'octubre de 2022. LA SECRETÀRIA, Meritxell Vargas Sardà

carrers). En els casos que no sigui possible, cal valorar l'obertura o l'arranjament de vies de servei externes.

Atès que les actuacions tenen lloc en una interfície urbana forestal, els àmbits d'actuació acostumen a ser molt accessibles des dels carrers o vies urbanes (vies internes). Per aquest motiu, sempre que sigui possible l'accés s'ha de fer des d'aquests accessos i només s'ha de projectar l'obertura o l'arranjament de vies de servei en casos del tot imprescindibles.

A la cartografia adjunta estan representats els diferents sectors amb les respectives vies d'accés. Les carreteres que formen part de la xarxa viària bàsica i els carrers no estan enumerats a la cartografia, perquè ja estan correctament identificats.

A continuació hi ha una llista amb les vies d'accés previstes per utilitzar en l'execució de les obres. Es diferencien les aptes per ser utilitzades d'aquelles que requereixen d'una intervenció.

A Celrà no es preveu l'obertura de noves vies de servei

Sempre que sigui necessari s'han de construir carregadors per desbrancar els arbres i emmagatzemar els troncs. Els carregadors que es construeixin en pendents inferiors al 25 % només requereixen la tala dels arbres i l'estassada de la vegetació en un espai d'uns 400 m², mentre que en pendents superiors s'han de fer els moviments de terres oportuns perquè el pendent final del carregador no superi el 25 %.

Codi Segur de Verificació: aa6695ab-6659-4ab1-a94a-275cc91f5637
Origen: Ciutadà
Identificador document original: ES_L01170499_2022_16741513
Data d'impressió: 04/07/2023 12:11:14
Pàgina 33 de 192

SIGNATURES

1.- JORDI VIGUE (R: J60844735), 22/04/2022 09:20
2.- JORDI VIGUE (R: J60844735), 22/04/2022 09:21
3.- JORDI VIGUE (R: J60844735), 22/04/2022 09:21
4.- JORDI VIGUE (R: J60844735), 22/04/2022 09:22
5.- JORDI VIGUE (R: J60844735), 22/04/2022 09:23
6.- Ajuntament de Celrà. DILIGÈNCIA: Aprobats inicialment Ple 14 de juny de 2022. La Secretaria Meritxell Vargas Sardà
7.- Ajuntament de Celrà. DILIGÈNCIA: Aprobats definitivament per acord de Ple en sessió de data 11 d'octubre de 2022. LA SECRETARIA, Meritxell Vargas Sardà

1.9. Observacions

A continuació es detallen una sèrie d'observacions i condicions especials que cal tenir en compte per a l'execució de la franja i/o de les zones verdes:

- Sector 0499_015, tram 10: També hi ha acàcies.
- Sector 0499_015, tram 11: Dins tancat.
- Sector 0499_015, tram 13: Dins tancat.
- Sector 0499_015, tram 14: Tanca xiprers.
- Sector 0499_015, tram 18: També hi ha alzina.
- Sector 0499_015, tram 21: Hi ha pi blanc, freixe i pollancre.
- Sector 0499_015, tram 23: Hi ha algun pollancre i freixe.
- Sector 0499_015, tram 29: Hi ha algun pi blanc.
- Sector 0499_015, tram 50: Part dins d'un tancat.
- Sector 0499_015, tram 65: Hi ha canyes.
- Sector 0499_015, tram 95: Hi ha alzina també.
- Sector 0499_015, tram 96: També hi ha lledoners. Hi ha alguns bancs, és un parc.
- Sector 0499_015, tram 102: Hi ha canyes.
- Sector 0499_015, tram 103: També hi ha subvol d'alzina i canyes.
- Sector 0499_015, tram 104: Subvol d'alzina. Hi ha canyes.
- Sector 0499_015, tram 106: Hi ha canyes.
- Sector 0499_015, tram 109: Algunes canyes.
- Sector 0499_015, tram 131: Hi ha canyes.
- Sector 0499_015, tram 134: Hi ha canyes.
- Sector 0499_015, tram 137: Hi ha canyes.
- Sector 0499_015, tram 147: Són moreres.
- Sector 0499_015, tram 148: Són arbres de jardineria.
- Sector 0499_015, tram 159: Hi ha algun plàtan i pollancre.
- Sector 0499_001, tram 160: Hi ha bambú.
- Sector 0499_015, tram 167: Tanca de xiprers.
- Sector 0499_015, masa 92317, parcela 03: També hi ha altres planifolis com plàtans.
- Sector 0499_015, masa 07287, parcela 01: Arbres de jardineria.

Codi Segur de Verificació: aa6695ab-6659-4ab1-a94a-275cc91f5637
Origen: Ciutadà
Identificador document original: ES_L01170499_2022_16741513
Data d'impressió: 04/07/2023 12:11:14
Pàgina 34 de 192

SIGNATURES

1.- JORDI VIGUE (R: J60844735), 22/04/2022 09:20
2.- JORDI VIGUE (R: J60844735), 22/04/2022 09:21
3.- JORDI VIGUE (R: J60844735), 22/04/2022 09:21
4.- JORDI VIGUE (R: J60844735), 22/04/2022 09:22
5.- JORDI VIGUE (R: J60844735), 22/04/2022 09:23
6.- Ajuntament de Celrà. DILIGÈNCIA: Aprobats inicialment Ple 14 de juny de 2022. La Secretaria Meritxell Vargas Sardà
7.- Ajuntament de Celrà. DILIGÈNCIA: Aprobats definitivament per acord de Ple en sessió de data 11 d'octubre de 2022. LA SECRETARIA, Meritxell Vargas Sardà

- Sector 0499_015, masa 01301, parcela 01: Canyes al costat de la via.
- Sector 0499_015, masa 01301, parcela 24: Hi ha canyes.
- Sector 0499_015, masa 01301, parcela 03: Filera de canyes al costat de la via. Gran part és conreu.
- Sector 0499_015, masa 93311, parcela 01: També hi ha nogueres.
- Sector 0499_015, masa 93311, parcela 16: Arbres de jardineria.
- Sector 0499_015, masa 001, parcela 09000: Canyes al costat de la via.
- Sector 0499_015, masa 01301, parcela 02: Filera de canyes al costat de la via. Gran part és conreu.
- Sector 0499_015, masa 01301, parcela 39: Hi ha canyes.
- Sector 0499_015, masa 99262, parcela 10: Subvol d'alzina.
- Sector 0499_015, masa 99262, parcela 08: Subvol alzina.
- Sector 0499_015, masa 004, parcela 00009: També hi ha alzina.
- Sector 0499_015, masa 004, parcela 00006: També hi ha alzina.

Codi Segur de Verificació: aa6695ab-6659-4ab1-a94a-275cc91f5637
Origen: Ciutadà
Identificador document original: ES_L01170499_2022_16741513
Data d'impressió: 04/07/2023 12:11:14
Pàgina 35 de 192

SIGNATURES

1.- JORDI VIGUE (R: J60844735), 22/04/2022 09:20
2.- JORDI VIGUE (R: J60844735), 22/04/2022 09:21
3.- JORDI VIGUE (R: J60844735), 22/04/2022 09:21
4.- JORDI VIGUE (R: J60844735), 22/04/2022 09:22
5.- JORDI VIGUE (R: J60844735), 22/04/2022 09:23
6.- Ajuntament de Celrà. DILIGÈNCIA: Aprobats inicialment Ple 14 de juny de 2022. La Secretaria Meritxell Vargas Sardà
7.- Ajuntament de Celrà. DILIGÈNCIA: Aprobats definitivament per acord de Ple en sessió de data 11 d'octubre de 2022. LA SECRETARIA, Meritxell Vargas Sardà

1.10. Manteniment

Aquest projecte preveu un manteniment en els àmbits afectats (taules de l'apartat 1.8) que es concreta amb l'estassada i la trituració del sotabosc, els tractaments 1 (T-1) i 2 (T-2) descrits en el punt 1.7.4(Tractaments de vegetació). No es preveu tampoc el manteniment en els trams, parcel·les o zones verdes interiors relacionats a les taules 1.5 a 1.9 (Trams o parcel·les sense actuació), sempre que es mantingui el motiu per no actuar-hi. Les obres de manteniment s'han calculat per executar-se anual o bianualment. Superats els dos anys, el pressupost de manteniment (en la majoria de casos) no seria vàlid perquè el creixement de la vegetació obligaria a actuacions d'obertura que incrementen substancialment el cost.

El punt 2.7 del pressupost detalla la relació de trams de franja i el tractament previst.

El cost de manteniment de les parcel·les i zones verdes resulta de multiplicar-ne la superfície pel cost del tractament, T-1 si les operacions són manuals o T-2 en el cas que les actuacions siguin mecanitzades.

Celrà, 02 de de març de 2022

El/la tècnic/a redactor/a

33939306T

JORDI VIGUE

(R: J60844735)

Jordi Vigué Ruaix

Firmado digitalmente por
33939306T JORDI VIGUE
(R: J60844735)
Fecha: 2022.04.22
09:20:23 +02'00'

Codi Segur de Verificació: aa6695ab-6659-4ab1-a94a-275cc91f5637
Origen: Ciutadà
Identificador document original: ES_L01170499_2022_16741513
Data d'impressió: 04/07/2023 12:11:14
Pàgina 36 de 192

SIGNATURES

- 1.- JORDI VIGUE (R: J60844735), 22/04/2022 09:20
- 2.- JORDI VIGUE (R: J60844735), 22/04/2022 09:21
- 3.- JORDI VIGUE (R: J60844735), 22/04/2022 09:21
- 4.- JORDI VIGUE (R: J60844735), 22/04/2022 09:22
- 5.- JORDI VIGUE (R: J60844735), 22/04/2022 09:23
- 6.- Ajuntament de Celrà. DILIGÈNCIA: Aprobats inicialment Ple 14 de juny de 2022. La Secretaria Meritxell Vargas Sardà
- 7.- Ajuntament de Celrà. DILIGÈNCIA: Aprobats definitivament per acord de Ple en sessió de data 11 d'octubre de 2022. LA SECRETARIA, Meritxell Vargas Sardà



Codi Segur de Verificació: aa6695ab-6659-4ab1-a94a-275cc91f5637
Origen: Ciutadà
Identificador document original: ES_L01170499_2022_16741513
Data d'impressió: 04/07/2023 12:11:14
Pàgina 37 de 192

SIGNATURES

- 1.- JORDI VIGUE (R: J60844735), 22/04/2022 09:20
- 2.- JORDI VIGUE (R: J60844735), 22/04/2022 09:21
- 3.- JORDI VIGUE (R: J60844735), 22/04/2022 09:21
- 4.- JORDI VIGUE (R: J60844735), 22/04/2022 09:22
- 5.- JORDI VIGUE (R: J60844735), 22/04/2022 09:23
- 6.- Ajuntament de Celrà. DILIGÈNCIA: Aprobats inicialment Ple 14 de juny de 2022. La Secretaria Meritxell Vargas Sardà
- 7.- Ajuntament de Celrà. DILIGÈNCIA: Aprobats definitivament per acord de Ple en sessió de data 11 d'octubre de 2022. LA SECRETARIA, Meritxell Vargas Sardà



2. PRESSUPOST

Codi Segur de Verificació: aa6695ab-6659-4ab1-a94a-275cc91f5637
Origen: Ciutadà
Identificador document original: ES_L01170499_2022_16741513
Data d'impressió: 04/07/2023 12:11:14
Pàgina 38 de 192

SIGNATURES

- 1.- JORDI VIGUE (R: J60844735), 22/04/2022 09:20
- 2.- JORDI VIGUE (R: J60844735), 22/04/2022 09:21
- 3.- JORDI VIGUE (R: J60844735), 22/04/2022 09:21
- 4.- JORDI VIGUE (R: J60844735), 22/04/2022 09:22
- 5.- JORDI VIGUE (R: J60844735), 22/04/2022 09:23
- 6.- Ajuntament de Celrà. DILIGÈNCIA: Aprobat inicialment Ple 14 de juny de 2022. La Secretaria Meritxell Vargas Sardà
- 7.- Ajuntament de Celrà. DILIGÈNCIA: Aprobat definitivament per acord de Ple en sessió de data 11 d'octubre de 2022. LA SECRETARIA, Meritxell Vargas Sardà



Codi Segur de Verificació: aa6695ab-6659-4ab1-a94a-275cc91f5637
Origen: Ciutadà
Identificador document original: ES_L01170499_2022_16741513
Data d'impressió: 04/07/2023 12:11:14
Pàgina 39 de 192

SIGNATURES

1.- JORDI VIGUE (R: J60844735), 22/04/2022 09:20
2.- JORDI VIGUE (R: J60844735), 22/04/2022 09:21
3.- JORDI VIGUE (R: J60844735), 22/04/2022 09:21
4.- JORDI VIGUE (R: J60844735), 22/04/2022 09:22
5.- JORDI VIGUE (R: J60844735), 22/04/2022 09:23
6.- Ajuntament de Celrà. DILIGÈNCIA: Aprobats inicialment Ple 14 de juny de 2022. La Secretaria Meritxell Vargas Sardà
7.- Ajuntament de Celrà. DILIGÈNCIA: Aprobats definitivament per acord de Ple en sessió de data 11 d'octubre de 2022. LA SECRETARIA, Meritxell Vargas Sardà

2.1. Amidaments

- 2.1.1. Amidaments de la franja perimetral
- 2.1.1. Amidaments de les parcel·les interiors i zones verdes
- 2.1.1. Amidaments de les vies de servei

2.2. Taula de preus

- 2.2.1. Preus unitaris de personal i maquinària
- 2.2.2. Preus compostos d'operacions
- 2.2.3. Preus compostos d'actuacions per tipologia d'arbrat i sotabosc
 - 2.2.3.1. Actuacions per tipologia d'arbrat
 - 2.2.3.2. Actuacions per tipologia de sotabosc
- 2.2.4. Preus compostos per al tractament

2.3. Quadre de preus

- 2.3.1. Pressupost de les obres de tractament de la vegetació a la franja perimetral
- 2.3.2. Pressupost de les obres de tractament de la vegetació en parcel·les no edificades
- 2.3.3. Pressupost de les obres de tractament de la vegetació en zones verdes
- 2.3.4. Pressupost de les obres d'obertura o arranjamet de vies de servei

2.4. Pressupost general per sectors

- 2.4.1. Resum del pressupost per a franja
- 2.4.2. Resum del pressupost per a parcel·les interiors
- 2.4.3. Resum del pressupost per a zones verdes
- 2.4.4. Resum del pressupost per a vies de serveis

2.5. Pressupost**2.6. Pressupost general de manteniment de la franja perimetral****2.7. Pressupost de manteniment de la franja perimetral**

Codi Segur de Verificació: aa6695ab-6659-4ab1-a94a-275cc91f5637
Origen: Ciutadà
Identificador document original: ES_L01170499_2022_16741513
Data d'impressió: 04/07/2023 12:11:14
Pàgina 40 de 192

SIGNATURES

- 1.- JORDI VIGUE (R: J60844735), 22/04/2022 09:20
- 2.- JORDI VIGUE (R: J60844735), 22/04/2022 09:21
- 3.- JORDI VIGUE (R: J60844735), 22/04/2022 09:21
- 4.- JORDI VIGUE (R: J60844735), 22/04/2022 09:22
- 5.- JORDI VIGUE (R: J60844735), 22/04/2022 09:23
- 6.- Ajuntament de Celrà. DILIGÈNCIA: Aprobats inicialment Ple 14 de juny de 2022. La Secretaria Meritxell Vargas Sardà
- 7.- Ajuntament de Celrà. DILIGÈNCIA: Aprobats definitivament per acord de Ple en sessió de data 11 d'octubre de 2022. LA SECRETARIA, Meritxell Vargas Sardà



Codi Segur de Verificació: aa6695ab-6659-4ab1-a94a-275cc91f5637
 Origen: Ciutadà
 Identificador document original: ES_L01170499_2022_16741513
 Data d'impressió: 04/07/2023 12:11:14
 Pàgina 41 de 192

SIGNATURES
 1.- JORDI VIGUE (R: J60844735), 22/04/2022 09:20
 2.- JORDI VIGUE (R: J60844735), 22/04/2022 09:21
 3.- JORDI VIGUE (R: J60844735), 22/04/2022 09:21
 4.- JORDI VIGUE (R: J60844735), 22/04/2022 09:22
 5.- JORDI VIGUE (R: J60844735), 22/04/2022 09:23
 6.- Ajuntament de Celrà. DILIGÈNCIA: Aprobats inicialment Ple 14 de juny de 2022. La Secretaria Meritxell Vargas Sardà
 7.- Ajuntament de Celrà. DILIGÈNCIA: Aprobats definitivament per acord de Ple en sessió de data 11 d'octubre de 2022. LA SECRETARIA, Meritxell Vargas Sardà

2. PRESSUPOST

2.1. Amidaments

2.1.1. Amidaments de la franja perimetral

SOTABOSC

Taula 2.1. Amidaments del tractament de sotabosc a la franja perimetral

Sector	Tipus de sotabosc (codi)	Superfície (ha)
0499_001	Llenyós alt (LA)	0,0246
0499_001	No hi ha sotabosc o compleix normativa (NET)	0,1941
0499_015	Herbaci (HE)	1,0423
0499_015	Llenyós alt (LA)	3,7199
0499_015	Llenyós baix (LB)	5,0532
0499_015	No hi ha sotabosc o compleix normativa (NET)	8,1321
Total		18,1662

ESTRAT ARBORI

Taula 2.2. Amidaments del tractament de l'arbrat a la franja perimetral

Sector	Tipus arbori (codi)	Superfície (ha)
0499_001	Terreny desarbrat (TD)	0,2187
0499_015	Coníferes (C)	1,3543
0499_015	Fronzoses (F)	12,3017
0499_015	Terreny desarbrat (TD)	4,2915
Total		18,1662

PEUS ESPECIALS

Taula 2.3. Amidaments del tractament de peus especials a la franja perimetral

Sector	Arbres especials (nre.)	
0499_001	0	
0499_015	80	
Total		80

2.1.2. Amidaments de les parcel·les interiors i zones verdes

PARCEL·LES INTERIORS

Taula 2.4. Amidaments del tractament de la vegetació a les parcel·les interiors no edificades

Sector	Tractaments	Superfície (m)
0499_015	P4	7,7360
0499_015	P2	5,3410
0499_015	P3	3,2741
0499_015	P1	0,1552
Total		16,5063

Codi Segur de Verificació: aa6695ab-6659-4ab1-a94a-275cc91f5637
 Origen: Ciutadà
 Identificador document original: ES_L01170499_2022_16741513
 Data d'impressió: 04/07/2023 12:11:14
 Pàgina 42 de 192

SIGNATURES

1.- JORDI VIGUE (R: J60844735), 22/04/2022 09:20
 2.- JORDI VIGUE (R: J60844735), 22/04/2022 09:21
 3.- JORDI VIGUE (R: J60844735), 22/04/2022 09:21
 4.- JORDI VIGUE (R: J60844735), 22/04/2022 09:22
 5.- JORDI VIGUE (R: J60844735), 22/04/2022 09:23
 6.- Ajuntament de Celrà. DILIGÈNCIA: Aprobats inicialment Ple 14 de juny de 2022. La Secretaria Meritxell Vargas Sardà
 7.- Ajuntament de Celrà. DILIGÈNCIA: Aprobats definitivament per acord de Ple en sessió de data 11 d'octubre de 2022. LA SECRETARIA, Meritxell Vargas Sardà

ZONES VERDES INTERIORS

Taula 2.5.1 Amidaments del tractament de la vegetació a les zones verdes interiors

Sector	Tipus de sotabosc (codi)	Superfície (ha)
0499_015	Herbaci (HE)	0,2650
0499_015	Llenyós alt (LA)	1,8717
0499_015	Llenyós baix (LB)	0,6900
0499_015	No hi ha sotabosc o compleix normativa (NET)	11,7777
Total		14,6044

Estrat arbori

Taula 2.5.2 Amidaments del tractament de l'arbrat a les zones verdes interiors

Sector	Tipus arbori	Superfície (ha)
0499_015	Coníferes (C)	0,9665
0499_015	Fronoses (F)	12,2484
0499_015	Terreny desarbrat (TD)	1,3895
Total		14,6044

Peus especials

Taula 2.5.3 Amidaments del tractament de peus especials a les zones verdes interiors

Sector	Arbres especials (nre.)	
0499_015	35	
Total		35

2.1.3. Amidaments de vies de servei

Taula 2.6. Amidaments de l'obertura o l'arranjament de vies de servei

Sector	Actuació a la xarxa viària	Longitud (m)
Total		0

Codi Segur de Verificació: aa6695ab-6659-4ab1-a94a-275cc91f5637
 Origen: Ciutadà
 Identificador document original: ES_L01170499_2022_16741513
 Data d'impressió: 04/07/2023 12:11:14
 Pàgina 43 de 192

SIGNATURES

1.- JORDI VIGUE (R: J60844735), 22/04/2022 09:20
 2.- JORDI VIGUE (R: J60844735), 22/04/2022 09:21
 3.- JORDI VIGUE (R: J60844735), 22/04/2022 09:21
 4.- JORDI VIGUE (R: J60844735), 22/04/2022 09:22
 5.- JORDI VIGUE (R: J60844735), 22/04/2022 09:23
 6.- Ajuntament de Celrà. DILIGÈNCIA: Aprobats inicialment Ple 14 de juny de 2022. La Secretaria Meritxell Vargas Sardà
 7.- Ajuntament de Celrà. DILIGÈNCIA: Aprobats definitivament per acord de Ple en sessió de data 11 d'octubre de 2022. LA SECRETARIA, Meritxell Vargas Sardà

2.2. Taula de preus

2.2.1. Preus unitaris de personal i maquinària

Taula 2.7. Taula de preus unitaris

Personal	€/ hora
Peó forestal	18,50
Peó forestal amb desbrossadora	20,04
Peó forestal amb xerrac	21,77

Maquinària	€/ hora
Bulldozer (inclòs conductor)	105,29
Cistella o plataforma elevable	55,00
Tanqueta o tractor amb cabrestant (inclòs conductor)	54,66
Tanqueta o tractor amb desbrossadora (inclòs conductor)	60,66

2.2.2. Preus d'operacions

Taula 2.8.1. Taula de preus compostos d'operacions

Codi	Operació	Recurs	Preu (€/hora)
ARR01	Arrossegament d'arbres	Tanqueta o tractor amb cabrestant (inclòs conductor)	54,66
ARR01	Arrossegament d'arbres	Peó forestal	18,50
Arrossegament d'arbres			73,16
DTR01	Desbrancatge i trossejat	Peó forestal amb xerrac	21,77
Desbrancatge i trossejat			21,77
ESM01	Desbrossada amb tractor o tanqueta	Tanqueta o tractor amb desbrossadora (inclòs conductor)	60,66
Desbrossada amb tractor o tanqueta			60,66
ESN01	Desbrossada manual amb desbrossadora	Peó forestal amb desbrossadora	20,04
Desbrossada manual amb desbrossadora			20,04
ESN02	Desbrossada manual amb desbrossadora i xerrac	Peó forestal amb desbrossadora	20,04
ESN02	Desbrossada manual amb desbrossadora i xerrac	Peó forestal amb xerrac	21,77
Desbrossada manual amb desbrossadora i xerrac			41,81
TAL01	Tallada	Peó forestal amb xerrac	21,77
Tallada			21,77
TRM01	Trituració de restes amb tractor o tanqueta	Tanqueta o tractor amb desbrossadora (inclòs conductor)	60,66
Trituració de restes amb tractor o tanqueta			60,66
TRN01	Trituració de restes manual in situ	Peó forestal amb desbrossadora	20,04
TRN01	Trituració de restes manual in situ	Peó forestal amb xerrac	21,77
Trituració de restes manual in situ			41,81

Codi Segur de Verificació: aa6695ab-6659-4ab1-a94a-275cc91f5637
 Origen: Ciutadà
 Identificador document original: ES_L01170499_2022_16741513
 Data d'impressió: 04/07/2023 12:11:14
 Pàgina 44 de 192

SIGNATURES

1.- JORDI VIGUE (R: J60844735), 22/04/2022 09:20
 2.- JORDI VIGUE (R: J60844735), 22/04/2022 09:21
 3.- JORDI VIGUE (R: J60844735), 22/04/2022 09:21
 4.- JORDI VIGUE (R: J60844735), 22/04/2022 09:22
 5.- JORDI VIGUE (R: J60844735), 22/04/2022 09:23
 6.- Ajuntament de Celrà. DILIGÈNCIA: Aprobats inicialment Ple 14 de juny de 2022. La Secretaria Meritxell Vargas Sardà
 7.- Ajuntament de Celrà. DILIGÈNCIA: Aprobats definitivament per acord de Ple en sessió de data 11 d'octubre de 2022. LA SECRETARIA, Meritxell Vargas Sardà

Taula 2.8.2. Taula de preus compostos d'operacions d'arranjament i d'obertura de vies de servei

Codi	Operació	Recurs	Preu (€/hora)	Rendiment (hores/km)	Subtotal (€/km)
AVS01	Arrenjament via de servei de 3 m. d'amplada	Bulldozer (inclòs conductor)	105,29	6,00	631,74
Arrenjament via de servei de 3 m. d'amplada					0
OVS01	Obertura via de servei de 3 m. d'amplada	Bulldozer (inclòs conductor)	105,29	14,50	1.526,70
Obertura via de servei de 3 m. d'amplada					0

Taula 2.8.3. Taula de preus compostos d'operacions especials

Codi	Operació	Recurs	Preu (€/hora)	Preu operació	Rendiment (hores/km)	Subtotal (€/km)
AEA01	Tallada d'arbres especials amb cistella o plataforma elevable	Cistella o plataforma elevable	55,00	76,77	1,95	149,70
AEA01	Tallada d'arbres especials amb cistella o plataforma elevable	Peó forestal amb xerrac	21,77	76,77	1,95	149,70
Tallada d'arbres especials amb cistella o plataforma elevable						149,7
AEL01	Tallada d'arbres especials mitjançant lligament	Peó forestal amb xerrac	21,77	76,43	0,50	38,21
AEL01	Tallada d'arbres especials mitjançant lligament	Tanqueta o tractor amb cabrestant (inclòs conductor)	54,66	76,43	0,50	38,21
Tallada d'arbres especials mitjançant lligament						38,21
POD01	Poda d'arbres en peu	Peó forestal amb xerrac	21,77	21,77	6,15	133,88
Poda d'arbres en peu						133,88

2.2.3. Preus compostos d'actuacions per tipologia d'arbrat i sotabosc

2.2.3.1 Actuacions per tipologia d'arbrat

Taula 2.9: Taula de preus segons tipologia d'arbrat

Aclarida per densitats i classe diamètrica

Codi tipologia arbrat	Classe diamètrica	Densitat (peus/ha)	Operació	Preu (€/h)	Rendiment (hores/ha)	Subtotal (€/ha)
CP500M FP500M RP500M	<25	entre 250-500 peus/ha	TAL01 - Aclarida	21,77	2,00	43,54
CP500M FP500M RP500M	<25	entre 250-500 peus/ha	DTR01 - Aclarida	21,77	12,50	272,12
CP500M FP500M RP500M	<25	entre 250-500 peus/ha	ARR01 - Aclarida	73,16	2,14	156,70
CP500M FP500M	<25	entre 250-500 peus/ha	TRM01 - Aclarida	60,66	4,50	272,97

Codi Segur de Verificació: aa6695ab-6659-4ab1-a94a-275cc91f5637
 Origen: Ciutadà
 Identificador document original: ES_L01170499_2022_16741513
 Data d'impressió: 04/07/2023 12:11:14
 Pàgina 45 de 192

SIGNATURES

1.- JORDI VIGUE (R: J60844735), 22/04/2022 09:20
 2.- JORDI VIGUE (R: J60844735), 22/04/2022 09:21
 3.- JORDI VIGUE (R: J60844735), 22/04/2022 09:21
 4.- JORDI VIGUE (R: J60844735), 22/04/2022 09:22
 5.- JORDI VIGUE (R: J60844735), 22/04/2022 09:23
 6.- Ajuntament de Celrà. DILIGÈNCIA: Aprobats inicialment Ple 14 de juny de 2022. La Secretaria Meritxell Vargas Sardà
 7.- Ajuntament de Celrà. DILIGÈNCIA: Aprobats definitivament per acord de Ple en sessió de data 11 d'octubre de 2022. LA SECRETARIA, Meritxell Vargas Sardà

Codi tipologia arbrat	Clase diamètrica	Densitat (peus/ha)	Operació	Preu (€/h)	Rendiment (hores/ha)	Subtotal (€/ha)
RP500M						
Cost						745,33
CP800M FP800M RP800M	<25	superior a 750 peus/ha	TAL01 - Aclarida	21,77	5,15	112,12
CP800M FP800M RP800M	<25	superior a 750 peus/ha	DTR01 - Aclarida	21,77	37,50	816,38
CP800M FP800M RP800M	<25	superior a 750 peus/ha	ARR01 - Aclarida	73,16	14,14	1.034,22
CP800M FP800M RP800M	<25	superior a 750 peus/ha	TRM01 - Aclarida	60,66	18,00	1.091,88
Cost						3.054,60
CP750M FP750M RP750M	<25	entre 500-750 peus/ha	TAL01 - Aclarida	21,77	3,00	65,31
CP750M FP750M RP750M	<25	entre 500-750 peus/ha	DTR01 - Aclarida	21,77	25,00	544,25
CP750M FP750M RP750M	<25	entre 500-750 peus/ha	ARR01 - Aclarida	73,16	7,28	532,78
CP750M FP750M RP750M	<25	entre 500-750 peus/ha	TRM01 - Aclarida	60,66	12,00	727,92
Cost						1.870,26
CG500M FG500M RG500M	>25	entre 250-500 peus/ha	TAL01 - Aclarida	21,77	3,00	65,31
CG500M FG500M RG500M	>25	entre 250-500 peus/ha	DTR01 - Aclarida	21,77	37,50	816,38
CG500M FG500M RG500M	>25	entre 250-500 peus/ha	ARR01 - Aclarida	73,16	4,75	347,87
CG500M FG500M RG500M	>25	entre 250-500 peus/ha	TRM01 - Aclarida	60,66	4,50	272,97
Cost						1.502,53
CG800M FG800M RG800M	>25	superior a 750 peus/ha	TAL01 - Aclarida	21,77	15,00	326,55
CG800M FG800M RG800M	>25	superior a 750 peus/ha	DTR01 - Aclarida	21,77	112,50	2.449,12
CG800M FG800M RG800M	>25	superior a 750 peus/ha	ARR01 - Aclarida	73,16	29,13	2.131,12
CG800M FG800M RG800M	>25	superior a 750 peus/ha	TRM01 - Aclarida	60,66	18,00	1.091,88
Cost						5.998,67
CG750M FG750M RG750M	>25	entre 500-750 peus/ha	TAL01 - Aclarida	21,77	7,30	158,92
CG750M FG750M RG750M	>25	entre 500-750 peus/ha	DTR01 - Aclarida	21,77	75,00	1.632,75
CG750M FG750M	>25	entre 500-750 peus/ha	ARR01 - Aclarida	73,16	14,56	1.065,56

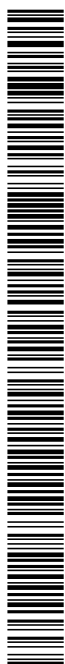

Codi Segur de Verificació: aa6695ab-6659-4ab1-a94a-275cc91f5637
 Origen: Ciutadà
 Identificador document original: ES_L01170499_2022_16741513
 Data d'impressió: 04/07/2023 12:11:14
 Pàgina 46 de 192

SIGNATURES

1.- JORDI VIGUE (R: J60844735), 22/04/2022 09:20
 2.- JORDI VIGUE (R: J60844735), 22/04/2022 09:21
 3.- JORDI VIGUE (R: J60844735), 22/04/2022 09:21
 4.- JORDI VIGUE (R: J60844735), 22/04/2022 09:22
 5.- JORDI VIGUE (R: J60844735), 22/04/2022 09:23
 6.- Ajuntament de Celrà. DILIGÈNCIA: Aprobada inicialment Ple 14 de juny de 2022. La Secretaria Meritxell Vargas Sardà
 7.- Ajuntament de Celrà. DILIGÈNCIA: Aprobada definitivament per acord de Ple en sessió de data 11 d'octubre de 2022. LA SECRETARIA, Meritxell Vargas Sardà

Codi tipologia arbrat	Clase diamètrica	Densitat (peus/ha)	Operació	Preu (€/h)	Rendiment (hores/ha)	Subtotal (€/ha)
RG750M						
CG750M FG750M RG750M	>25	entre 500-750 peus/ha	TRM01 - Aclarida	60,66	12,00	727,92
Cost						3.585,15

Aclarida sense extracció segons les densitats i la classe diamètrica.

Codi tipologia arbrat	Clase diamètrica	Densitat (peus/ha)	Operació	Preu (€/h)	Rendiment (hores/ha)	Subtotal (€/ha)
-----------------------	------------------	--------------------	----------	------------	----------------------	-----------------

2.2.3.2. Actuacions per tipologia de sotabosc

Taula 2.10. Taula de preus segons tipologia de sotabosc

Estassada manual

Codi tipologia sotabosc	Operació	Preu (€/hora)	Rendiment (hores/ha)	Subtotal (€/ha)
HE	ESN01 - Estassada manual	20,04	26,40	529,06
Cost HE				529,06
LA	ESN02 - Estassada manual	41,81	39,60	1.655,68
Cost LA				1.655,68
LB	ESN01 - Estassada manual	20,04	45,90	919,82
Cost LB				919,82

Estassada mecanitzada

Codi tipologia sotabosc	Operació	Preu (€/hora)	Rendiment (hores/ha)	Subtotal (€/ha)
HE	ESM01 - Estassada mecanitzable	60,66	2,00	121,32
HE	ESN01 - Estassada mecanitzable	20,04	1,20	24,05
Cost HE				145,37
LA	ESM01 - Estassada mecanitzable	60,66	6,00	363,96
LA	ESN01 - Estassada mecanitzable	20,04	4,30	86,25
Cost LA				450,21
LB	ESM01 - Estassada mecanitzable	60,66	4,00	242,64
LB	ESN01 - Estassada mecanitzable	20,04	2,10	42,10
Cost LB				284,74

Codi Segur de Verificació: aa6695ab-6659-4ab1-a94a-275cc91f5637
Origen: Ciutadà
Identificador document original: ES_L01170499_2022_16741513
Data d'impressió: 04/07/2023 12:11:14
Pàgina 47 de 192

SIGNATURES

1.- JORDI VIGUE (R: J60844735), 22/04/2022 09:20
2.- JORDI VIGUE (R: J60844735), 22/04/2022 09:21
3.- JORDI VIGUE (R: J60844735), 22/04/2022 09:21
4.- JORDI VIGUE (R: J60844735), 22/04/2022 09:22
5.- JORDI VIGUE (R: J60844735), 22/04/2022 09:23
6.- Ajuntament de Celrà. DILIGÈNCIA: Aprobats inicialment Ple 14 de juny de 2022. La Secretaria Meritxell Vargas Sardà
7.- Ajuntament de Celrà. DILIGÈNCIA: Aprobats definitivament per acord de Ple en sessió de data 11 d'octubre de 2022. LA SECRETARIA, Meritxell Vargas Sardà

El pendent del terreny es presenta com un condicionant de les feines forestals, ja que el rendiment de les feines es redueix proporcionalment al grau que tingui. La repercussió d'això es tradueix en un increment dels costos de les operacions. Aquest projecte classifica en tres intervals els pendents i aplica un factor corrector sobre el preu segons la taula següent:

Pendent de treball		
<20 (cost x1)	20-40 (cost x 1.25)	>40 (cost x 1.50)

Codi Segur de Verificació: aa6695ab-6659-4ab1-a94a-275cc91f5637
 Origen: Ciutadà
 Identificador document original: ES_L01170499_2022_16741513
 Data d'impressió: 04/07/2023 12:11:14
 Pàgina 48 de 192

SIGNATURES

1.- JORDI VIGUE (R: J60844735), 22/04/2022 09:20
 2.- JORDI VIGUE (R: J60844735), 22/04/2022 09:21
 3.- JORDI VIGUE (R: J60844735), 22/04/2022 09:21
 4.- JORDI VIGUE (R: J60844735), 22/04/2022 09:22
 5.- JORDI VIGUE (R: J60844735), 22/04/2022 09:23
 6.- Ajuntament de Celrà. DILIGÈNCIA: Aprobats inicialment Ple 14 de juny de 2022. La Secretaria Meritxell Vargas Sardà
 7.- Ajuntament de Celrà. DILIGÈNCIA: Aprobats definitivament per acord de Ple en sessió de data 11 d'octubre de 2022. LA SECRETARIA, Meritxell Vargas Sardà

2.2.4. Preus compostos per al tractament de la franja perimetral i les zones verdes

El tractament de vegetació són un seguit d'actuacions que combinen operacions per a la reducció de l'arbrat (actuacions d'aclarida) i per a reduir el sotabosc (actuacions d'estassada). De la combinatòria de les actuacions en aquests dos estrats, en resulten els preus de la següent taula:

Taula 2.11. Taula de preus per al tractament de la franja perimetral.

		TIPOLOGIES SOTABOSC						
		NET	HE	LB	LA	HE	LB	LA
			Manual			Mecanitzat		
TIPOLOGIES D' ARBRAT	<250 (densitat que no implica tallada)	-	529,06			145,37		
				919,82	655,68		284,74	50,21
	P500	745,33	1.274,39	1.665,15	2.401,01	890,70	1.030,07	1.195,54
	P750	1.870,26	2.359,39	2.790,00	3.259,94	2.015,65	2.135,00	2.320,47
	P800	3.054,60	3.583,61	3.974,42	4.710,28	3.199,97	3.339,34	3.195,54
	G500	1.199,55	2.031,58	2.179,35	3.158,21	1.647,90	1.707,27	1.932,74
	G750	3.585,15	4.114,21	4.504,97	5.240,83	3.730,52	3.869,89	4.135,36
	G800	5.998,67	6.527,73	6.918,49	7.654,35	6.144,04	6.283,41	6.448,88
	P500	1.219,12	1.748,18	2.138,94	2.874,80			
	P750	2.116,48	2.945,54	3.336,30	4.072,16			
P800	4.542,34	5.071,40	5.462,16	6.198,02				
G500	1.870,00	2.404,56	2.790,32	3.511,18				
G750	3.779,28	4.308,34	4.699,10	5.434,96				
G800	6.750,89	7.279,95	7.670,71	8.406,57				
			€/ha					

T-1	Estassada manual
T-3	Aclarida sense extracció
T-5	Aclarida sense extracció amb estassada manual

T-2	Estassada mecanitzada
T-4	Aclarida
T-6	Aclarida amb estassada mecanitzada
T-7	Aclarida amb estassada manual

Codi Segur de Verificació: aa6695ab-6659-4ab1-a94a-275cc91f5637
 Origen: Ciutadà
 Identificador document original: ES_L01170499_2022_16741513
 Data d'impressió: 04/07/2023 12:11:14
 Pàgina 49 de 192

SIGNATURES

1.- JORDI VIGUE (R: J60844735), 22/04/2022 09:20
 2.- JORDI VIGUE (R: J60844735), 22/04/2022 09:21
 3.- JORDI VIGUE (R: J60844735), 22/04/2022 09:21
 4.- JORDI VIGUE (R: J60844735), 22/04/2022 09:22
 5.- JORDI VIGUE (R: J60844735), 22/04/2022 09:23
 6.- Ajuntament de Celrà. DILIGÈNCIA: Aprobats inicialment Ple 14 de juny de 2022. La Secretaria Meritxell Vargas Sardà
 7.- Ajuntament de Celrà. DILIGÈNCIA: Aprobats definitivament per acord de Ple en sessió de data 11 d'octubre de 2022. LA SECRETARIA, Meritxell Vargas Sardà

2.2.5. Preus compostos per al tractament de parcel·les interiors

Els tractaments per a les parcel·les interiors no edificades s'agrupen en quatre tipologies prenent com a referència quatre parcel·les tipus amb condicions concretes. (vegeu memòria apartat 1.7.4.2 Tractaments en parcel·les interiors).

Aquest projecte preveu un tractament per a cada parcel·la tipus, que inclou unes operacions en funció de les condicions definides a l'inventari. Els preus de referència són els expressats a l'apartat anterior 2.2. (Taula de preus). A continuació es defineixen operacions i preus per a cada parcel·la tipus:

Parcel·la tipus P1				
Codi tipologia sotabosc	Operació	Preu (€/hora)	Rendiment (hores/ha)	Subtotal (€/ha)
LB	ESN01 - Desbrossada manual amb desbrossadora	20,04	45,90	919,82
Cost parcel·la tipus P1				919,82

Parcel·la tipus P2				
Codi tipologia sotabosc	Operació	Preu (€/hora)	Rendiment (hores/ha)	Subtotal (€/ha)
LB	ESM01 - Desbrossada amb tractor	60,66	4,00	242,64
	ESN01 - Desbrossada manual amb desbrossadora	20,04	2,10	42,10
Cost parcel·la tipus P2				284,74

Parcel·la tipus P3					
Classe diamètrica	Densitat (peus/ha)	Operació	Preu (€/hora)	Rendiment (hores/ha)	Subtotal (€/ha)
<25	500-750	DTR01 - Desbrancament i trossejament	21,77	25,00	544,25
		TAL01 - Tala d'arbres	21,77	3,00	65,31
		TRN01 - Trituració de restes manual <i>in situ</i>	20,04	90,17	1.806,92
Cost					2.416,48
LB		ESN01 - Desbrossada manual amb desbrossadora	20,04	45,90	919,82
Cost					919,82
Cost parcel·la tipus P3					3.336,30

Codi Segur de Verificació: aa6695ab-6659-4ab1-a94a-275cc91f5637
 Origen: Ciutadà
 Identificador document original: ES_L01170499_2022_16741513
 Data d'impressió: 04/07/2023 12:11:14
 Pàgina 50 de 192

SIGNATURES

1.- JORDI VIGUE (R: J60844735), 22/04/2022 09:20
 2.- JORDI VIGUE (R: J60844735), 22/04/2022 09:21
 3.- JORDI VIGUE (R: J60844735), 22/04/2022 09:21
 4.- JORDI VIGUE (R: J60844735), 22/04/2022 09:22
 5.- JORDI VIGUE (R: J60844735), 22/04/2022 09:23
 6.- Ajuntament de Celrà. DILIGÈNCIA: Aprobada inicialment Ple 14 de juny de 2022. La Secretaria Meritxell Vargas Sardà
 7.- Ajuntament de Celrà. DILIGÈNCIA: Aprobada definitivament per acord de Ple en sessió de data 11 d'octubre de 2022. LA SECRETARIA, Meritxell Vargas Sardà

Parcel·la tipus P4					
Classe diamètrica	Densitat (peus/ha)	Operació	Preu (€/hora)	Rendiment (hores/ha)	Subtotal (€/ha)
<25	500-750	ARR01 - Arrossegament d'arbres	54,66	9,75	532,78
		DTR01 - Desbrancament i trossejament	21,77	25,00	544,25
		TAL01 - Tala d'arbres	21,77	3,00	65,31
		TRM01 - Trituració de restes amb tractor o tanqueta	60,66	12,00	727,92
Cost					1.870,26
LB		ESM01 - Desbrossada amb tractor	60,66	4,00	242,64
		ESN01 - Desbrossada manual amb desbrossadora	20,04	2,10	42,10
Cost					284,74
Cost parcel·la tipus P4					2.155,00

Taula 2.12. Taula de preus per al tractament de parcel·les interiors

		SOTABOSC			
		<35	>35	<35	>35
ARBRAT	<250	-	919,82 €	-	284,74€
	>250	3.336,30 €		2.155,00 €	
		MANUAL		MECANITZACIÓ	

P-1	Estassada manual	P-2	Estassada mecanitzada
P-3	Aclarida amb estassada manual	P-4	Aclarida amb estassada mecanitzada

2.3. Quadre de preus

2.3.1. Pressupost de les obres de tractament de la vegetació a la franja perimetral

Taula 2.13. Cost per al tractament de l'arbrat i el sotabosc per trams de franja

Codi tram	Pendent(%)	Superfície	Tractament (codi)	Actuació	Codi operació	Peus especials (nre.)	Cost unitari (€/ha o €/p.e.)	Cost(€)	Factor pendent	Subtotal (€)
1	<20%	0,0361	T2	Estassada mecanitzada	NET FP250		0,00	0,00	1	0,00
Cost tram 1										0,00
2	<20%	0,4488	-	Poda i/o peus especials	AEL01	4	38,21	152,84	1	152,84
2	<20%	0,4488	T2	Estassada mecanitzada	NET FP250		0,00	0,00	1	0,00
Cost tram 2										152,84

Codi Segur de Verificació: aa6695ab-6659-4ab1-a94a-275cc91f5637
 Origen: Ciutadà
 Identificador document original: ES_L01170499_2022_16741513
 Data d'impressió: 04/07/2023 12:11:14
 Pàgina 51 de 192

SIGNATURES

1.- JORDI VIGUE (R: J60844735), 22/04/2022 09:20
 2.- JORDI VIGUE (R: J60844735), 22/04/2022 09:21
 3.- JORDI VIGUE (R: J60844735), 22/04/2022 09:21
 4.- JORDI VIGUE (R: J60844735), 22/04/2022 09:22
 5.- JORDI VIGUE (R: J60844735), 22/04/2022 09:23
 6.- Ajuntament de Celrà. DILIGÈNCIA: Aprobats inicialment Ple 14 de juny de 2022. La Secretaria Meritxell Vargas Sardà
 7.- Ajuntament de Celrà. DILIGÈNCIA: Aprobats definitivament per acord de Ple en sessió de data 11 d'octubre de 2022. LA SECRETARIA, Meritxell Vargas Sardà

Codi tram	Pendent(%)	Superfície	Tractament (codi)	Actuació	Codi operació	Peus especials (nre.)	Cost unitari (€/ha o €/p.e.)	Cost(€)	Factor pendent	Subtotal (€)
3	<20%	0,1359	--	Poda i/o peus especials	POD01		133,88	18,19	1	18,19
3	<20%	0,1359	T7	Aclarida amb estassada manual	LA FP800		4.710,28	640,13	1	640,13
Cost tram 3										658,32
4	<20%	0,7198	--	Poda i/o peus especials	POD01		133,88	96,37	1	96,37
4	<20%	0,7198	T7	Aclarida amb estassada manual	LA FP800		4.710,28	3.390,46	1	3.390,46
Cost tram 4										3.486,83
5	>40%	0,1157	--	Poda i/o peus especials	POD01		133,88	15,49	1,5	23,23
5	>40%	0,1157	T7	Aclarida amb estassada manual	LA FP500		2.401,01	277,80	1,5	416,70
Cost tram 5										439,93
6	<20%	0,1367	T2	Estassada mecanitzada	NET TD		0,00	0,00	1	0,00
Cost tram 6										0,00
7	<20%	0,0078	--	Poda i/o peus especials	AEL01	5	38,21	191,05	1	191,05
7	<20%	0,0078	T4	Aclarida	NET FG750		3.585,15	27,96	1	27,96
Cost tram 7										219,01
9	<20%	0,399	T2	Estassada mecanitzada	NET TD		0,00	0,00	1	0,00
Cost tram 9										0,00
10	20%-40%	0,1524	--	Poda i/o peus especials	POD01		133,88	20,40	1,25	25,50
10	20%-40%	0,1524	T7	Aclarida amb estassada manual	LA FP800		4.710,28	717,85	1,25	897,31
Cost tram 10										922,81
11	20%-40%	0,0856	--	Poda i/o peus especials	POD01		133,88	11,46	1,25	14,33
11	20%-40%	0,0856	T7	Aclarida amb estassada manual	LA FP500		2.401,01	205,53	1,25	256,91
Cost tram 11										271,23
13	<20%	0,0268	T2	Estassada mecanitzada	NET TD		0,00	0,00	1	0,00
Cost tram 13										0,00
14	20%-40%	0,0373	--	Poda i/o peus especials	POD01		133,88	4,99	1,25	6,24
14	20%-40%	0,0373	T7	Aclarida amb estassada manual	LB CP800		3.974,42	148,25	1,25	185,31
Cost tram 14										191,55



Codi Segur de Verificació: aa6695ab-6659-4ab1-a94a-275cc91f5637
 Origen: Ciutadà
 Identificador document original: ES_L01170499_2022_16741513
 Data d'impressió: 04/07/2023 12:11:14
 Pàgina 52 de 192

SIGNATURES

1.- JORDI VIGUE (R: J60844735), 22/04/2022 09:20
 2.- JORDI VIGUE (R: J60844735), 22/04/2022 09:21
 3.- JORDI VIGUE (R: J60844735), 22/04/2022 09:21
 4.- JORDI VIGUE (R: J60844735), 22/04/2022 09:22
 5.- JORDI VIGUE (R: J60844735), 22/04/2022 09:23
 6.- Ajuntament de Celrà. DILIGÈNCIA: Aprobada inicialment Ple 14 de juny de 2022. La Secretaria Meritxell Vargas Sardà
 7.- Ajuntament de Celrà. DILIGÈNCIA: Aprobada definitivament per acord de Ple en sessió de data 11 d'octubre de 2022. LA SECRETARIA, Meritxell Vargas Sardà

Codi tram	Pendent(%)	Superfície	Tractament (codi)	Actuació	Codi operació	Peus especials (nre.)	Cost unitari (€/ha o €/p.e.)	Cost(€)	Factor pendent	Subtotal (€)
16	20%-40%	0,2286	T7	Aclarida amb estassada manual	LB FP800		3.974,42	908,55	1,25	1.135,69
Cost tram 16										
1.135,69										
17	>40%	0,2021	T7	Aclarida amb estassada manual	LB FP800		3.974,42	803,23	1,5	1.204,85
Cost tram 17										
1.204,85										
18	>40%	0,2288	--	Poda i/o peus especials	POD01		133,88	30,63	1,5	45,95
18	>40%	0,2288	T7	Aclarida amb estassada manual	LA CP800		4.710,28	1.077,71	1,5	1.616,57
Cost tram 18										
1.662,52										
19	20%-40%	0,1369	T7	Aclarida amb estassada manual	LB FP800		3.974,42	544,10	1,25	680,12
Cost tram 19										
680,12										
20	<20%	0,1359	T2	Estassada mecanitzada	NET TD		0,00	0,00	1	0,00
Cost tram 20										
0,00										
21	<20%	0,1168	--	Poda i/o peus especials	POD01		133,88	15,64	1	15,64
21	<20%	0,1168	T7	Aclarida amb estassada manual	LA FP800		4.710,28	550,16	1	550,16
Cost tram 21										
565,80										
23	<20%	0,093	--	Poda i/o peus especials	POD01		133,88	12,45	1	12,45
23	<20%	0,093	T7	Aclarida amb estassada manual	LB FP750		2.790,08	259,48	1	259,48
Cost tram 23										
271,93										
24	<20%	0,0526	--	Poda i/o peus especials	AEL01	2	38,21	76,42	1	76,42
24	<20%	0,0526	T1	Estassada manual	LB FG250		919,82	48,38	1	48,38
Cost tram 24										
124,80										
26	<20%	0,1514	--	Poda i/o peus especials	POD01		133,88	20,27	1	20,27
26	<20%	0,1514	--	Poda i/o peus especials	AEL01	4	38,21	152,84	1	152,84
26	<20%	0,1514	T1	Estassada manual	NET FP250		0,00	0,00	1	0,00
Cost tram 26										
173,11										
27	20%-40%	0,1152	--	Poda i/o peus especials	POD01		133,88	15,42	1,25	19,28
27	20%-40%	0,1152	T4	Aclarida	NET FP750		1.870,26	215,45	1,25	269,32
Cost tram 27										
288,60										

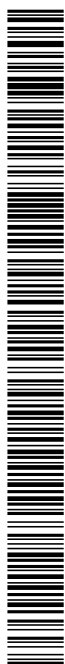

Codi Segur de Verificació: aa6695ab-6659-4ab1-a94a-275cc91f5637
 Origen: Ciutadà
 Identificador document original: ES_L01170499_2022_16741513
 Data d'impressió: 04/07/2023 12:11:14
 Pàgina 53 de 192

SIGNATURES

1.- JORDI VIGUE (R: J60844735), 22/04/2022 09:20
 2.- JORDI VIGUE (R: J60844735), 22/04/2022 09:21
 3.- JORDI VIGUE (R: J60844735), 22/04/2022 09:21
 4.- JORDI VIGUE (R: J60844735), 22/04/2022 09:22
 5.- JORDI VIGUE (R: J60844735), 22/04/2022 09:23
 6.- Ajuntament de Celrà. DILIGÈNCIA: Aprobats inicialment Ple 14 de juny de 2022. La Secretaria Meritxell Vargas Sardà
 7.- Ajuntament de Celrà. DILIGÈNCIA: Aprobats definitivament per acord de Ple en sessió de data 11 d'octubre de 2022. LA SECRETARIA, Meritxell Vargas Sardà



Codi tram	Pendent(%)	Superfície	Tractament (codi)	Actuació	Codi operació	Peus especials (nre.)	Cost unitari (€/ha o €/p.e.)	Cost(€)	Factor pendent	Subtotal (€)
28	20%-40%	0,1221	--	Poda i/o peus especials	POD01		133,88	16,35	1,25	20,43
28	20%-40%	0,1221	T7	Aclarida amb estassada manual	LA FP800		4.710,28	575,13	1,25	718,91
Cost tram 28										739,34
29	>40%	0,1386	--	Poda i/o peus especials	POD01		133,88	18,56	1,5	27,83
29	>40%	0,1386	T7	Aclarida amb estassada manual	LA FP800		4.710,28	652,84	1,5	979,27
Cost tram 29										1.007,10
30	<20%	0,1042	T2	Estassada mecanitzada	NET TD		0,00	0,00	1	0,00
Cost tram 30										0,00
31	20%-40%	0,2097	--	Poda i/o peus especials	POD01		133,88	28,07	1,25	35,09
31	20%-40%	0,2097	T7	Aclarida amb estassada manual	LB FP800		3.974,42	833,44	1,25	1.041,79
Cost tram 31										1.076,89
32	<20%	0,1612	--	Poda i/o peus especials	POD01		133,88	21,58	1	21,58
32	<20%	0,1612	T7	Aclarida amb estassada manual	LB FP800		3.974,42	640,68	1	640,68
Cost tram 32										662,26
33	20%-40%	0,362	--	Poda i/o peus especials	POD01		133,88	48,46	1,25	60,58
33	20%-40%	0,362	T7	Aclarida amb estassada manual	LB FP800		3.974,42	1.438,74	1,25	1.798,43
Cost tram 33										1.859,01
34	<20%	0,1342	T7	Aclarida amb estassada manual	LB FP800		3.974,42	533,37	1	533,37
Cost tram 34										533,37
35	<20%	0,1538	--	Poda i/o peus especials	POD01		133,88	20,59	1	20,59
35	<20%	0,1538	T7	Aclarida amb estassada manual	LA CG500		3.158,21	485,73	1	485,73
Cost tram 35										506,32
36	>40%	0,0675	T7	Aclarida amb estassada manual	LB CG500		2.422,35	163,51	1,5	245,26
Cost tram 36										245,26
37	>40%	0,2188	T7	Aclarida amb estassada manual	LB FP800		3.974,42	869,60	1,5	1.304,40
Cost tram 37										1.304,40

Codi Segur de Verificació: aa6695ab-6659-4ab1-a94a-275cc91f5637
 Origen: Ciutadà
 Identificador document original: ES_L01170499_2022_16741513
 Data d'impressió: 04/07/2023 12:11:14
 Pàgina 54 de 192

SIGNATURES

1.- JORDI VIGUE (R: J60844735), 22/04/2022 09:20
 2.- JORDI VIGUE (R: J60844735), 22/04/2022 09:21
 3.- JORDI VIGUE (R: J60844735), 22/04/2022 09:21
 4.- JORDI VIGUE (R: J60844735), 22/04/2022 09:22
 5.- JORDI VIGUE (R: J60844735), 22/04/2022 09:23
 6.- Ajuntament de Celrà. DILIGÈNCIA: Aprobats inicialment Ple 14 de juny de 2022. La Secretaria Meritxell Vargas Sardà
 7.- Ajuntament de Celrà. DILIGÈNCIA: Aprobats definitivament per acord de Ple en sessió de data 11 d'octubre de 2022. LA SECRETARIA, Meritxell Vargas Sardà

Codi tram	Pendent(%)	Superfície	Tractament (codi)	Actuació	Codi operació	Peus especials (nre.)	Cost unitari (€/ha o €/p.e.)	Cost(€)	Factor pendent	Subtotal (€)
38	<20%	0,1051	T7	Aclarida amb estassada manual	LB FP800		3.974,42	417,71	1	417,71
Cost tram 38										417,71
39	<20%	0,1622	T7	Aclarida amb estassada manual	LB FP800		3.974,42	644,65	1	644,65
Cost tram 39										644,65
40	20%-40%	0,0166	--	Poda i/o peus especials	POD01		133,88	2,22	1,25	2,78
40	20%-40%	0,0166	T7	Aclarida amb estassada manual	LA FP500		2.401,01	39,86	1,25	49,82
Cost tram 40										52,60
41	<20%	0,0172	T2	Estassada mecanitzada	NET TD		0,00	0,00	1	0,00
Cost tram 41										0,00
42	20%-40%	0,0523	--	Poda i/o peus especials	POD01		133,88	7,00	1,25	8,75
42	20%-40%	0,0523	T7	Aclarida amb estassada manual	LB FP800		3.974,42	207,86	1,25	259,83
Cost tram 42										268,58
43	>40%	0,0311	T4	Aclarida	NET FP500		745,33	23,18	1,5	34,77
Cost tram 43										34,77
44	<20%	0,0396	T2	Estassada mecanitzada	NET TD		0,00	0,00	1	0,00
Cost tram 44										0,00
45	>40%	0,0387	--	Poda i/o peus especials	POD01		133,88	5,18	1,5	7,77
45	>40%	0,0387	T7	Aclarida amb estassada manual	LB FP800		3.974,42	153,81	1,5	230,72
Cost tram 45										238,49
46	<20%	0,0788	--	Poda i/o peus especials	POD01		133,88	10,55	1	10,55
46	<20%	0,0788	T7	Aclarida amb estassada manual	LA FP800		4.710,28	371,17	1	371,17
Cost tram 46										381,72
47	<20%	0,2065	T2	Estassada mecanitzada	NET TD		0,00	0,00	1	0,00
Cost tram 47										0,00
48	<20%	0,1018	--	Poda i/o peus especials	POD01		133,88	13,63	1	13,63
48	<20%	0,1018	T7	Aclarida amb estassada manual	LA FP800		4.710,28	479,51	1	479,51
Cost tram 48										493,14



Codi Segur de Verificació: aa6695ab-6659-4ab1-a94a-275cc91f5637
 Origen: Ciutadà
 Identificador document original: ES_L01170499_2022_16741513
 Data d'impressió: 04/07/2023 12:11:14
 Pàgina 55 de 192

SIGNATURES

1.- JORDI VIGUE (R: J60844735), 22/04/2022 09:20
 2.- JORDI VIGUE (R: J60844735), 22/04/2022 09:21
 3.- JORDI VIGUE (R: J60844735), 22/04/2022 09:21
 4.- JORDI VIGUE (R: J60844735), 22/04/2022 09:22
 5.- JORDI VIGUE (R: J60844735), 22/04/2022 09:23
 6.- Ajuntament de Celrà. DILIGÈNCIA: Aprobats inicialment Ple 14 de juny de 2022. La Secretaria Meritxell Vargas Sardà
 7.- Ajuntament de Celrà. DILIGÈNCIA: Aprobats definitivament per acord de Ple en sessió de data 11 d'octubre de 2022. LA SECRETARIA, Meritxell Vargas Sardà

Codi tram	Pendent(%)	Superfície	Tractament (codi)	Actuació	Codi operació	Peus especials (nre.)	Cost unitari (€/ha o €/p.e.)	Cost(€)	Factor pendent	Subtotal (€)
49	20%-40%	0,2891	T7	Aclarida amb estassada manual	LB FP800		3.974,42	1.149,00	1,25	1.436,26
Cost tram 49										
1.436,26										
50	20%-40%	0,332	--	Poda i/o peus especials	POD01		133,88	44,45	1,25	55,56
50	20%-40%	0,332	T7	Aclarida amb estassada manual	LB FP800		3.974,42	1.319,51	1,25	1.649,38
Cost tram 50										
1.704,94										
51	<20%	0,1791	T2	Estassada mecanitzada	HE TD		145,37	26,04	1	26,04
Cost tram 51										
26,04										
52	20%-40%	0,3128	--	Poda i/o peus especials	POD01		133,88	41,88	1,25	52,35
52	20%-40%	0,3128	T7	Aclarida amb estassada manual	LB FP800		3.974,42	1.243,20	1,25	1.554,00
Cost tram 52										
1.606,35										
53	20%-40%	0,5012	--	Poda i/o peus especials	POD01		133,88	67,10	1,25	83,88
53	20%-40%	0,5012	T7	Aclarida amb estassada manual	LA FP800		4.710,28	2.360,79	1,25	2.950,99
Cost tram 53										
3.034,87										
54	>40%	0,0376	--	Poda i/o peus especials	POD01		133,88	5,03	1,5	7,55
54	>40%	0,0376	T6	Aclarida amb estassada mecanitzada	LB FP750		2.155,00	81,03	1,5	121,54
Cost tram 54										
129,09										
55	>40%	0,0741	T1	Estassada manual	HE CP250		529,06	39,20	1,5	58,81
Cost tram 55										
58,81										
58	<20%	0,0362	T7	Aclarida amb estassada manual	LB FP800		3.974,42	143,87	1	143,87
Cost tram 58										
143,87										
59	>40%	0,2669	--	Poda i/o peus especials	AEL01	2	38,21	76,42	1,5	114,63
59	>40%	0,2669	T7	Aclarida amb estassada manual	LB FP500		1.665,15	444,43	1,5	666,64
Cost tram 59										
781,27										
60	20%-40%	0,3324	--	Poda i/o peus especials	AEL01	6	38,21	229,26	1,25	286,58
60	20%-40%	0,3324	T7	Aclarida amb estassada manual	LB FP800		3.974,42	1.321,10	1,25	1.651,37
Cost tram 60										
1.937,95										
62	<20%	0,1574	T1	Estassada	NET TD		0,00	0,00	1	0,00

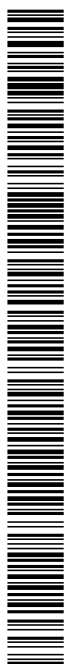

Codi Segur de Verificació: aa6695ab-6659-4ab1-a94a-275cc91f5637
 Origen: Ciutadà
 Identificador document original: ES_L01170499_2022_16741513
 Data d'impressió: 04/07/2023 12:11:14
 Pàgina 56 de 192

SIGNATURES

1.- JORDI VIGUE (R: J60844735), 22/04/2022 09:20
 2.- JORDI VIGUE (R: J60844735), 22/04/2022 09:21
 3.- JORDI VIGUE (R: J60844735), 22/04/2022 09:21
 4.- JORDI VIGUE (R: J60844735), 22/04/2022 09:22
 5.- JORDI VIGUE (R: J60844735), 22/04/2022 09:23
 6.- Ajuntament de Celrà. DILIGÈNCIA: Aprobats inicialment Ple 14 de juny de 2022. La Secretaria Meritxell Vargas Sardà
 7.- Ajuntament de Celrà. DILIGÈNCIA: Aprobats definitivament per acord de Ple en sessió de data 11 d'octubre de 2022. LA SECRETARIA, Meritxell Vargas Sardà

Codi tram	Pendent(%)	Superfície	Tractament (codi)	Actuació	Codi operació	Peus especials (nre.)	Cost unitari (€/ha o €/p.e.)	Cost(€)	Factor pendent	Subtotal (€)
				manual						
Cost tram 62										0,00
63	<20%	0,0533	--	Poda i/o peus especials	POD01		133,88	7,14	1	7,14
63	<20%	0,0533	T7	Aclarida amb estassada manual	LA FP500		2.401,01	127,97	1	127,97
Cost tram 63										135,11
64	20%-40%	0,0768	--	Poda i/o peus especials	POD01		133,88	10,28	1,25	12,85
64	20%-40%	0,0768	T7	Aclarida amb estassada manual	LB FG750		4.504,97	345,98	1,25	432,48
Cost tram 64										445,33
65	>40%	0,0362	--	Poda i/o peus especials	POD01		133,88	4,85	1,5	7,27
65	>40%	0,0362	T1	Estassada manual	LB FP250		919,82	33,30	1,5	49,95
Cost tram 65										57,22
66	20%-40%	0,0061	--	Poda i/o peus especials	POD01		133,88	0,82	1,25	1,02
66	20%-40%	0,0061	T1	Estassada manual	LA FP250		1.655,68	10,10	1,25	12,62
Cost tram 66										13,65
69	>40%	0,0655	--	Poda i/o peus especials	POD01		133,88	8,77	1,5	13,15
69	>40%	0,0655	T7	Aclarida amb estassada manual	LB FP500		1.665,15	109,07	1,5	163,60
Cost tram 69										176,75
72	<20%	0,0837	T4	Aclarida	NET FP800		3.054,60	255,67	1	255,67
Cost tram 72										255,67
74	<20%	0,1026	T2	Estassada mecanitzada	NET TD		0,00	0,00	1	0,00
Cost tram 74										0,00
75	<20%	0,0083	--	Poda i/o peus especials	POD01		133,88	1,11	1	1,11
75	<20%	0,0083	T7	Aclarida amb estassada manual	LA FP500		2.401,01	19,93	1	19,93
Cost tram 75										21,04
76	>40%	0,0543	--	Poda i/o peus especials	POD01		133,88	7,27	1,5	10,90
76	>40%	0,0543	T1	Estassada manual	LA FP250		1.655,68	89,90	1,5	134,86
Cost tram 76										145,76
77	<20%	0,2661	T2	Estassada mecanitzada	NET FP250		0,00	0,00	1	0,00
Cost tram 77										0,00



Codi Segur de Verificació: aa6695ab-6659-4ab1-a94a-275cc91f5637
 Origen: Ciutadà
 Identificador document original: ES_L01170499_2022_16741513
 Data d'impressió: 04/07/2023 12:11:14
 Pàgina 57 de 192

SIGNATURES

1.- JORDI VIGUE (R: J60844735), 22/04/2022 09:20
 2.- JORDI VIGUE (R: J60844735), 22/04/2022 09:21
 3.- JORDI VIGUE (R: J60844735), 22/04/2022 09:21
 4.- JORDI VIGUE (R: J60844735), 22/04/2022 09:22
 5.- JORDI VIGUE (R: J60844735), 22/04/2022 09:23
 6.- Ajuntament de Celrà. DILIGÈNCIA: Aprobats inicialment Ple 14 de juny de 2022. La Secretaria Meritxell Vargas Sardà
 7.- Ajuntament de Celrà. DILIGÈNCIA: Aprobats definitivament per acord de Ple en sessió de data 11 d'octubre de 2022. LA SECRETARIA, Meritxell Vargas Sardà

Codi tram	Pendent(%)	Superfície	Tractament (codi)	Actuació	Codi operació	Peus especials (nre.)	Cost unitari (€/ha o €/p.e.)	Cost(€)	Factor pendent	Subtotal (€)
80	<20%	0,0891	T7	Aclarida amb estassada manual	LB FG500		2.422,35	215,83	1	215,83
Cost tram 80										215,83
81	20%-40%	0,0894	T7	Aclarida amb estassada manual	LB FP750		2.790,08	249,43	1,25	311,79
Cost tram 81										311,79
82	<20%	0,0993	T7	Aclarida amb estassada manual	LB FP500		1.665,15	165,35	1	165,35
Cost tram 82										165,35
83	>40%	0,0756	--	Poda i/o peus especials	POD01		133,88	10,12	1,5	15,18
83	>40%	0,0756	T7	Aclarida amb estassada manual	LA FP500		2.401,01	181,52	1,5	272,27
Cost tram 83										287,46
85	20%-40%	0,008	T7	Aclarida amb estassada manual	LB FP800		3.974,42	31,80	1,25	39,74
Cost tram 85										39,74
86	20%-40%	0,0334	T1	Estassada manual	LA TD		1.655,68	55,30	1,25	69,12
Cost tram 86										69,12
88	20%-40%	0,0941	--	Poda i/o peus especials	AEL01	35	38,21	1.337,35	1,25	1.671,69
88	20%-40%	0,0941	T7	Aclarida amb estassada manual	LB FP800		3.974,42	373,99	1,25	467,49
Cost tram 88										2.139,18
90	<20%	0,1281	T6	Aclarida amb estassada mecanitzada	LB FP800		3.339,34	427,77	1	427,77
Cost tram 90										427,77
91	20%-40%	0,0711	T1	Estassada manual	LA TD		1.655,68	117,72	1,25	147,15
Cost tram 91										147,15
92	<20%	0,0214	--	Poda i/o peus especials	POD01		133,88	2,87	1	2,87
92	<20%	0,0214	--	Poda i/o peus especials	AEL01	2	38,21	76,42	1	76,42
92	<20%	0,0214	T1	Estassada manual	LB FP250		919,82	19,68	1	19,68
Cost tram 92										98,97
94	<20%	0,0847	--	Poda i/o peus especials	AEL01	2	38,21	76,42	1	76,42
94	<20%	0,0847	T1	Estassada manual	NET FG250		0,00	0,00	1	0,00
Cost tram 94										76,42

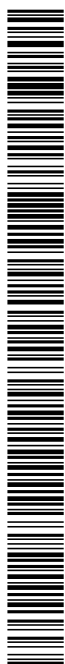

Codi Segur de Verificació: aa6695ab-6659-4ab1-a94a-275cc91f5637
 Origen: Ciutadà
 Identificador document original: ES_L01170499_2022_16741513
 Data d'impressió: 04/07/2023 12:11:14
 Pàgina 58 de 192

SIGNATURES

1.- JORDI VIGUE (R: J60844735), 22/04/2022 09:20
 2.- JORDI VIGUE (R: J60844735), 22/04/2022 09:21
 3.- JORDI VIGUE (R: J60844735), 22/04/2022 09:21
 4.- JORDI VIGUE (R: J60844735), 22/04/2022 09:22
 5.- JORDI VIGUE (R: J60844735), 22/04/2022 09:23
 6.- Ajuntament de Celrà. DILIGÈNCIA: Aprobada inicialment Ple 14 de juny de 2022. La Secretaria Meritxell Vargas Sardà
 7.- Ajuntament de Celrà. DILIGÈNCIA: Aprobada definitivament per acord de Ple en sessió de data 11 d'octubre de 2022. LA SECRETARIA, Meritxell Vargas Sardà

Codi tram	Pendent(%)	Superfície	Tractament (codi)	Actuació	Codi operació	Peus especials (nre.)	Cost unitari (€/ha o €/p.e.)	Cost(€)	Factor pendent	Subtotal (€)
95	20%-40%	0,1103	T7	Aclarida amb estassada manual	LB FP800		3.974,42	438,38	1,25	547,97
Cost tram 95										
547,97										
96	<20%	0,0928	-	Poda i/o peus especials	AEL01	2	38,21	76,42	1	76,42
96	<20%	0,0928	T1	Estassada manual	NET FP250		0,00	0,00	1	0,00
Cost tram 96										
76,42										
97	20%-40%	0,0669	T7	Aclarida amb estassada manual	HE FP800		3.583,66	239,75	1,25	299,68
Cost tram 97										
299,68										
99	<20%	0,1645	T2	Estassada mecanitzada	LB TD		284,74	46,84	1	46,84
Cost tram 99										
46,84										
100	<20%	0,1684	T2	Estassada mecanitzada	LB TD		284,74	47,95	1	47,95
Cost tram 100										
47,95										
102	>40%	0,1359	-	Poda i/o peus especials	POD01		133,88	18,19	1,5	27,29
102	>40%	0,1359	-	Poda i/o peus especials	AEL01	4	38,21	152,84	1,5	229,26
102	>40%	0,1359	T7	Aclarida amb estassada manual	LA FP500		2.401,01	326,30	1,5	489,45
Cost tram 102										
746,00										
103	20%-40%	0,2475	-	Poda i/o peus especials	POD01		133,88	33,14	1,25	41,42
103	20%-40%	0,2475	-	Poda i/o peus especials	AEL01	6	38,21	229,26	1,25	286,58
103	20%-40%	0,2475	T7	Aclarida amb estassada manual	LA CG800		7.654,35	1.894,45	1,25	2.368,06
Cost tram 103										
2.696,06										
104	>40%	0,1785	-	Poda i/o peus especials	AEL01	2	38,21	76,42	1,5	114,63
104	>40%	0,1785	T7	Aclarida amb estassada manual	LA CG800		7.654,35	1.366,30	1,5	2.049,45
Cost tram 104										
2.164,08										
105	<20%	0,066	T1	Estassada manual	NET FG250		0,00	0,00	1	0,00
Cost tram 105										
0,00										
106	>40%	0,0379	T1	Estassada manual	LA TD		1.655,68	62,75	1,5	94,13
Cost tram 106										
94,13										
107	>40%	0,0732	-	Poda i/o peus especials	POD01		133,88	9,80	1,5	14,70
107	>40%	0,0732	T1	Estassada manual	NET FP250		0,00	0,00	1,5	0,00

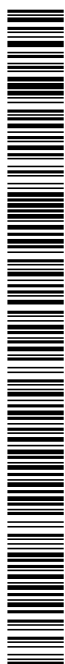

Codi Segur de Verificació: aa6695ab-6659-4ab1-a94a-275cc91f5637
 Origen: Ciutadà
 Identificador document original: ES_L01170499_2022_16741513
 Data d'impressió: 04/07/2023 12:11:14
 Pàgina 59 de 192

SIGNATURES

1.- JORDI VIGUE (R: J60844735), 22/04/2022 09:20
 2.- JORDI VIGUE (R: J60844735), 22/04/2022 09:21
 3.- JORDI VIGUE (R: J60844735), 22/04/2022 09:21
 4.- JORDI VIGUE (R: J60844735), 22/04/2022 09:22
 5.- JORDI VIGUE (R: J60844735), 22/04/2022 09:23
 6.- Ajuntament de Celrà. DILIGÈNCIA: Aprobada inicialment Ple 14 de juny de 2022. La Secretaria Meritxell Vargas Sardà
 7.- Ajuntament de Celrà. DILIGÈNCIA: Aprobada definitivament per acord de Ple en sessió de data 11 d'octubre de 2022. LA SECRETARIA, Meritxell Vargas Sardà



Codi tram	Pendent(%)	Superfície	Tractament (codi)	Actuació	Codi operació	Peus especials (nre.)	Cost unitari (€/ha o €/p.e.)	Cost(€)	Factor pendent	Subtotal (€)
Cost tram 107										14,70
108	>40%	0,017	T7	Aclarida amb estassada manual	LB FP750		2.790,08	47,43	1,5	71,15
Cost tram 108										71,15
109	20%-40%	0,0795	T1	Estassada manual	HE FG250		529,06	42,06	1,25	52,58
Cost tram 109										52,58
110	>40%	0,0427	T1	Estassada manual	HE TD		529,06	22,59	1,5	33,89
Cost tram 110										33,89
112	<20%	0,5203	--	--	--	--	0,00	0,00	1	0,00
Cost tram 112										0,00
115	20%-40%	0,1077	T1	Estassada manual	HE FP250		529,06	56,98	1,25	71,22
Cost tram 115										71,22
118	<20%	0,4079	T2	Estassada mecanitzada	NET FP250		0,00	0,00	1	0,00
Cost tram 118										0,00
121	<20%	0,0076	T2	Estassada mecanitzada	HE TD		145,37	1,10	1	1,10
Cost tram 121										1,10
122	<20%	0,0137	T1	Estassada manual	HE TD		529,06	7,25	1	7,25
Cost tram 122										7,25
127	<20%	0,0511	T7	Aclarida amb estassada manual	HE FP800		3.583,66	183,13	1	183,13
Cost tram 127										183,13
128	<20%	0,1888	T2	Estassada mecanitzada	NET FP250		0,00	0,00	1	0,00
Cost tram 128										0,00
129	<20%	0,599	--	--	--	--	0,00	0,00	1	0,00
Cost tram 129										0,00
131	<20%	0,0411	T1	Estassada manual	HE TD		529,06	21,74	1	21,74
Cost tram 131										21,74
134	<20%	0,0931	T1	Estassada manual	HE TD		529,06	49,26	1	49,26
Cost tram 134										49,26
137	<20%	0,1501	T1	Estassada manual	LA TD		1.655,68	248,52	1	248,52
Cost tram 137										248,52
140	<20%	0,0694	T2	Estassada mecanitzada	NET TD		0,00	0,00	1	0,00
Cost tram 140										0,00
141	<20%	0,919	T2	Estassada	NET TD		0,00	0,00	1	0,00

Codi Segur de Verificació: aa6695ab-6659-4ab1-a94a-275cc91f5637
 Origen: Ciutadà
 Identificador document original: ES_L01170499_2022_16741513
 Data d'impressió: 04/07/2023 12:11:14
 Pàgina 60 de 192

SIGNATURES

1.- JORDI VIGUE (R: J60844735), 22/04/2022 09:20
 2.- JORDI VIGUE (R: J60844735), 22/04/2022 09:21
 3.- JORDI VIGUE (R: J60844735), 22/04/2022 09:21
 4.- JORDI VIGUE (R: J60844735), 22/04/2022 09:22
 5.- JORDI VIGUE (R: J60844735), 22/04/2022 09:23
 6.- Ajuntament de Celrà. DILIGÈNCIA: Aprobada inicialment Ple 14 de juny de 2022. La Secretaria Meritxell Vargas Sardà
 7.- Ajuntament de Celrà. DILIGÈNCIA: Aprobada definitivament per acord de Ple en sessió de data 11 d'octubre de 2022. LA SECRETARIA, Meritxell Vargas Sardà

Codi tram	Pendent(%)	Superfície	Tractament (codi)	Actuació	Codi operació	Peus especials (nre.)	Cost unitari (€/ha o €/p.e.)	Cost(€)	Factor pendent	Subtotal (€)
				mecanitzada						
Cost tram 141										0,00
143	<20%	0,0908	T2	Estassada mecanitzada	HE TD		145,37	13,20	1	13,20
Cost tram 143										13,20
144	<20%	0,6751	T2	Estassada mecanitzada	NET FP250		0,00	0,00	1	0,00
Cost tram 144										0,00
145	<20%	0,0942	T2	Estassada mecanitzada	NET TD		0,00	0,00	1	0,00
Cost tram 145										0,00
146	<20%	0,4896	T2	Estassada mecanitzada	NET FG250		0,00	0,00	1	0,00
Cost tram 146										0,00
147	<20%	0,1786	T2	Estassada mecanitzada	NET FP250		0,00	0,00	1	0,00
Cost tram 147										0,00
148	<20%	0,0327	T2	Estassada mecanitzada	NET FP250		0,00	0,00	1	0,00
Cost tram 148										0,00
149	<20%	0,1393	T2	Estassada mecanitzada	NET TD		0,00	0,00	1	0,00
Cost tram 149										0,00
150	<20%	0,3093	T4	Aclarida	NET CG500		1.502,53	464,73	1	464,73
Cost tram 150										464,73
151	<20%	0,0165	T2	Estassada mecanitzada	NET FP250		0,00	0,00	1	0,00
Cost tram 151										0,00
152	<20%	0,1212	T2	Estassada mecanitzada	NET FP250		0,00	0,00	1	0,00
Cost tram 152										0,00
154	<20%	0,0618	T1	Estassada manual	HE TD		529,06	32,70	1	32,70
Cost tram 154										32,70
156	<20%	0,0416	--	Poda i/o peus especials	AEL01	4	38,21	152,84	1	152,84
156	<20%	0,0416	T6	Aclarida amb estassada mecanitzada	HE CG500		1.647,90	68,55	1	68,55
Cost tram 156										221,39
158	<20%	0,5884	T2	Estassada mecanitzada	NET TD		0,00	0,00	1	0,00
Cost tram 158										0,00
159	20%- 40%	0,0915	--	Poda i/o peus especials	POD01		133,88	12,25	1,25	15,31
159	20%- 40%	0,0915	T7	Aclarida amb estassada manual	HE FP500		1.274,39	116,61	1,25	145,76



Codi Segur de Verificació: aa6695ab-6659-4ab1-a94a-275cc91f5637
 Origen: Ciutadà
 Identificador document original: ES_L01170499_2022_16741513
 Data d'impressió: 04/07/2023 12:11:14
 Pàgina 61 de 192

SIGNATURES

1.- JORDI VIGUE (R: J60844735), 22/04/2022 09:20
 2.- JORDI VIGUE (R: J60844735), 22/04/2022 09:21
 3.- JORDI VIGUE (R: J60844735), 22/04/2022 09:21
 4.- JORDI VIGUE (R: J60844735), 22/04/2022 09:22
 5.- JORDI VIGUE (R: J60844735), 22/04/2022 09:23
 6.- Ajuntament de Celrà. DILIGÈNCIA: Aprobada inicialment Ple 14 de juny de 2022. La Secretaria Meritxell Vargas Sardà
 7.- Ajuntament de Celrà. DILIGÈNCIA: Aprobada definitivament per acord de Ple en sessió de data 11 d'octubre de 2022. LA SECRETARIA, Meritxell Vargas Sardà

Codi tram	Pendent(%)	Superfície	Tractament (codi)	Actuació	Codi operació	Peus especials (nre.)	Cost unitari (€/ha o €/p.e.)	Cost(€)	Factor pendent	Subtotal (€)
Cost tram 159										161,07
160	<20%	0,0246	T1	Estassada manual	LA TD		1.655,68	40,73	1	40,73
Cost tram 160										40,73
161	<20%	0,1229	--	--	--	--	0,00	0,00	1	0,00
Cost tram 161										0,00
162	<20%	0,0712	--	--	--	--	0,00	0,00	1	0,00
Cost tram 162										0,00
167	20%-40%	0,0159	--	Poda i/o peus especials	POD01		133,88	2,13	1,25	2,66
167	20%-40%	0,0159	T7	Aclarida amb estassada manual	LB CP800		3.974,42	63,19	1,25	78,99
Cost tram 167										81,65
Superfície total (ha)										18,1662
€/ha										2.614,38
Subtotal (€)										47.493,42

2.3.2. Pressupost de les obres de tractament de la vegetació en parcel·les no edificades

Taula 2.14. Cost per al tractament de l'arbrat i el sotabosc en parcel·les interiors no edificades

Codi illa	Codi parcel·la	Ref. Cadastral	Superfície (ha)	Densitat d'arbrat <250	Densitat d'arbrat >250	Tractament	Sotabosc <35% cobertura	Sotabosc >35% cobertura	Mecanitzable	Cost unitari (€/ha)	Subtotal (€)
001	00295	17054A00100295_R	1,2181		x	P4		x	Si	2.155,00	2.756,26
001	00298	17054A00100298_R	0,3018	x		P2		x	Si	284,74	90,23
001	00299	17054A00100299_R	0,1261	x		P2		x	Si	284,74	37,70
001	09000	17054A00109000_X	0,1265		x	P4		x	Si	2.155,00	286,24
00251	11	0025111DG9502N_U	0,2473		x	P4		x	Si	2.155,00	559,58
004	00001	17054A00400001_R	0,1851	x		P2		x	Si	284,74	55,34
004	00002	17054A00400002_R	0,2906		x	P4		x	Si	2.155,00	657,56

Codi Segur de Verificació: aa6695ab-6659-4ab1-a94a-275cc91f5637
 Origen: Ciutadà
 Identificador document original: ES_L01170499_2022_16741513
 Data d'impressió: 04/07/2023 12:11:14
 Pàgina 62 de 192

SIGNATURES

1.- JORDI VIGUE (R: J60844735), 22/04/2022 09:20
 2.- JORDI VIGUE (R: J60844735), 22/04/2022 09:21
 3.- JORDI VIGUE (R: J60844735), 22/04/2022 09:21
 4.- JORDI VIGUE (R: J60844735), 22/04/2022 09:22
 5.- JORDI VIGUE (R: J60844735), 22/04/2022 09:23
 6.- Ajuntament de Celrà, DILIGÈNCIA: Aprobats inicialment Ple 14 de juny de 2022. La Secretària Meritxell Vargas Sardà
 7.- Ajuntament de Celrà, DILIGÈNCIA: Aprobats definitivament per acord de Ple en sessió de data 11 d'octubre de 2022. LA SECRETÀRIA, Meritxell Vargas Sardà



Codi illa	Codi parcel·la	Ref. Cadastral	Superfície (ha)	Densitat d'arbrat <250	Densitat d'arbrat >250	Tractament	Sotabosc <35% cobertura	Sotabosc >35% cobertura	Mecanitzable	Cost unitari (€/ha)	Subtotal (€)
004	00004	17054A00400004_R	3,136		x	P4	x		Si	2.155,00	7.095,98
004	00010	17054A00400010_R	0,8877		x	P3		x	No	3.336,30	3.109,72
004	00011	17054A00400011_R	0,6512		x	P3		x	No	3.336,30	2.281,23
004	00056	17054A00400056_R	0,3348		x	P3		x	No	3.336,30	1.172,84
004	00057	17054A00400057_R	0,276		x	P3		x	No	3.336,30	966,86
01251	04	0125104DG9502N_U	0,0542		x	P4		x	Si	2.155,00	122,64
01272	02	0127202DG9502N_U	0,0425	x		P2		x	Si	284,74	12,71
02271	01	0227101DG9502N_U	0,0842	x		P2		x	Si	284,74	25,17
02281	10	0228110DG9502N_U	0,3075		x	P4		x	Si	2.155,00	695,80
02321	11	0232111DG9503S_U	0,0189	x		P1		x	No	919,82	18,25
02322	05	0232205DG9503S_U	0,0103		x	P3		x	No	3.336,30	36,08
03311	07	0331107DG9503S_U	0,0332		x	P3		x	No	3.336,30	116,30
04246	03	0424603DG9502S_U	0,0812	x		P2		x	Si	284,74	24,28
04246	23	0424623DG9502S_U	0,0613		x	P3		x	No	3.336,30	214,74
04246	24	0424624DG9502S_U	0,0614		x	P3		x	No	3.336,30	215,09
04282	01	0428201DG9502N_U	0,2079		x	P4	x		Si	2.155,00	470,43
04287	09	0428709DG9502N_U	0,0423		x	P4	x		Si	2.155,00	95,71
04301	05	0430105DG9503S_U	0,1292		x	P4	x		Si	2.155,00	292,35
04301	08	0430108DG9503S_U	0,0254		x	P4		x	Si	2.155,00	57,47
04301	12	0430112DG9503S_U	0,0352	x		P2		x	Si	284,74	10,52
04301	22	0430122DG9503S_U	0,049	x		P2		x	Si	284,74	14,65
04301	23	0430123DG9503S_U	0,0411	x		P2		x	Si	284,74	12,29
04301	24	0430124DG9503S_U	0,0415	x		P2		x	Si	284,74	12,41
04371	15	0437115DG9503N_U	0,2823		x	P4	x		Si	2.155,00	638,77
05265	09	0526509DG9502N_U	0,0811		x	P4		x	Si	2.155,00	183,51
05265	13	0526513DG9502N_U	0,0855		x	P3		x	No	3.336,30	299,52
05265	14	0526514DG9502N_U	0,0828		x	P3		x	No	3.336,30	290,06
05265	18	0526518DG9502N_U	0,0812		x	P4	x		Si	2.155,00	183,74
05332	06	0533206DG9503S_U	0,1489	x		P2		x	Si	284,74	44,52
05332	07	0533207DG9503S_U	0,1344		x	P4		x	Si	2.155,00	304,11
06257	04	0625704DG9502N_U	0,0612	x		P2		x	Si	284,74	18,30
06257	10	0625710DG9502N_U	0,0609	x		P2		x	Si	284,74	18,21
06341	02	0634102DG9503S_U	0,0944	x		P2		x	Si	284,74	28,22
07232	01	0723201DG9502S_U	0,0677	x		P2		x	Si	284,74	20,24
07232	05	0723205DG9502S_U	0,0667	x		P1		x	No	919,82	64,42
07246	02	0724602DG9502S_U	0,0696	x		P1		x	No	919,82	67,22
07246	04	0724604DG9502S_U	0,0646	x		P2		x	Si	284,74	19,31
07246	06	0724606DG9502S_U	0,0703	x		P2		x	Si	284,74	21,02
07256	03	0725603DG9502N_U	0,0707	x		P2		x	Si	284,74	21,14

Codi Segur de Verificació: aa6695ab-6659-4ab1-a94a-275cc91f5637
 Origen: Ciutadà
 Identificador document original: ES_L01170499_2022_16741513
 Data d'impressió: 04/07/2023 12:11:14
 Pàgina 63 de 192

SIGNATURES

1.- JORDI VIGUE (R: J60844735), 22/04/2022 09:20
 2.- JORDI VIGUE (R: J60844735), 22/04/2022 09:21
 3.- JORDI VIGUE (R: J60844735), 22/04/2022 09:21
 4.- JORDI VIGUE (R: J60844735), 22/04/2022 09:22
 5.- JORDI VIGUE (R: J60844735), 22/04/2022 09:23
 6.- Ajuntament de Celrà, DILIGÈNCIA: Aprobada inicialment Ple 14 de juny de 2022. La Secretaria Meritxell Vargas Sardà
 7.- Ajuntament de Celrà, DILIGÈNCIA: Aprobada definitivament per acord de Ple en sessió de data 11 d'octubre de 2022. LA SECRETARIA, Meritxell Vargas Sardà



Codi illa	Codi parcel·la	Ref. Cadastral	Superfície (ha)	Densitat d'arbrat <250	Densitat d'arbrat >250	Tractament	Sotabosc <35% cobertura	Sotabosc >35% cobertura	Mecanitzable	Cost unitari (€/ha)	Subtotal (€)
07256	05	0725605DG9502N_U	0,0631	x		P2		x	Si	284,74	18,87
07256	10	0725610DG9502N_U	0,0601	x		P2		x	Si	284,74	17,97
07256	11	0725611DG9502N_U	0,0682	x		P2		x	Si	284,74	20,39
08246	01	0824601DG9502S_U	0,0602	x		P2		x	Si	284,74	18,00
08246	02	0824602DG9502S_U	0,0601	x		P2		x	Si	284,74	17,97
08246	11	0824611DG9502S_U	0,0863	x		P2		x	Si	284,74	25,80
08381	09	0838109DG9503N_U	0,343	x		P2		x	Si	284,74	102,55
08381	10	0838110DG9503N_U	0,4585	x		P2		x	Si	284,74	137,08
09259	01	0925901DG9502N_U	0,0604	x		P2		x	Si	284,74	18,06
09259	02	0925902DG9502N_U	0,0609	x		P2		x	Si	284,74	18,21
09259	08	0925908DG9502N_U	0,0606	x		P2		x	Si	284,74	18,12
09259	09	0925909DG9502N_U	0,0636	x		P2		x	Si	284,74	19,01
09259	11	0925911DG9502N_U	0,065	x		P2		x	Si	284,74	19,43
09287	02	0928702DG9502N_U	0,0804		x	P4		x	Si	2.155,00	181,93
09287	03	0928703DG9502N_U	0,0834		x	P4		x	Si	2.155,00	188,71
09287	05	0928705DG9502N_U	0,0834		x	P4		x	Si	2.155,00	188,71
09287	06	0928706DG9502N_U	0,0834		x	P4		x	Si	2.155,00	188,71
09287	07	0928707DG9502N_U	0,0834	x		P2		x	Si	284,74	24,93
09287	10	0928710DG9502N_U	0,2891		x	P4		x	Si	2.155,00	654,16
09287	12	0928712DG9502N_U	0,0902		x	P4	x		Si	2.155,00	204,10
09287	14	0928714DG9502N_U	0,0604	x		P2		x	Si	284,74	18,06
09287	15	0928715DG9502N_U	0,0608	x		P2		x	Si	284,74	18,18
09287	16	0928716DG9502N_U	0,0602	x		P2		x	Si	284,74	18,00
09287	17	0928717DG9502N_U	0,0601	x		P2		x	Si	284,74	17,97
09287	19	0928719DG9502N_U	0,0601	x		P2		x	Si	284,74	17,97
09287	19	0928719DG9502N_U	0,0601	x		P2		x	Si	284,74	17,97
09287	20	0928720DG9502N_U	0,062	x		P2		x	Si	284,74	18,54
09287	22	0928722DG9502N_U	0,0621	x		P2		x	Si	284,74	18,57
09287	23	0928723DG9502N_U	0,7899		x	P3		x	No	3.336,30	2.767,11
10261	03	1026103DG9512N_U	0,061	x		P2		x	Si	284,74	18,24
10261	04	1026104DG9512N_U	0,0605	x		P2		x	Si	284,74	18,09
10261	05	1026105DG9512N_U	0,0609	x		P2		x	Si	284,74	18,21
10261	06	1026106DG9512N_U	0,0609	x		P2		x	Si	284,74	18,21
10261	07	1026107DG9512N_U	0,0609	x		P2		x	Si	284,74	18,21
10266	02	1026602DG9512N_U	0,0609		x	P4		x	Si	2.155,00	137,80
10266	03	1026603DG9512N_U	0,0609	x		P2		x	Si	284,74	18,21
10266	04	1026604DG9512N_U	0,0621	x		P2		x	Si	284,74	18,57
10266	05	1026605DG9512N_U	0,0686	x		P2		x	Si	284,74	20,51
10266	07	1026607DG9512N_U	0,0851	x		P2		x	Si	284,74	25,44

Codi Segur de Verificació: aa6695ab-6659-4ab1-a94a-275cc91f5637
 Origen: Ciutadà
 Identificador document original: ES_L01170499_2022_16741513
 Data d'impressió: 04/07/2023 12:11:14
 Pàgina 64 de 192

SIGNATURES

1.- JORDI VIGUE (R: J60844735), 22/04/2022 09:20
 2.- JORDI VIGUE (R: J60844735), 22/04/2022 09:21
 3.- JORDI VIGUE (R: J60844735), 22/04/2022 09:21
 4.- JORDI VIGUE (R: J60844735), 22/04/2022 09:22
 5.- JORDI VIGUE (R: J60844735), 22/04/2022 09:23
 6.- Ajuntament de Celrà. DILIGÈNCIA: Aprobats inicialment Ple 14 de juny de 2022. La Secretaria Meritxell Vargas Sardà
 7.- Ajuntament de Celrà. DILIGÈNCIA: Aprobats definitivament per acord de Ple en sessió de data 11 d'octubre de 2022. LA SECRETARIA, Meritxell Vargas Sardà



Codi illa	Codi parcel·la	Ref. Cadastral	Superfície (ha)	Densitat d'arbrat <250	Densitat d'arbrat >250	Tractament	Sotabosc <35% cobertura	Sotabosc >35% cobertura	Mecanitzable	Cost unitari (€/ha)	Subtotal (€)
10266	10	1026610DG9512N_U	0,0609	x		P2		x	Si	284,74	18,21
10266	11	1026611DG9512N_U	0,0609	x		P2		x	Si	284,74	18,21
11272	01	1127201DG9512N_U	0,0877	x		P2		x	Si	284,74	26,22
11302	03	1130203DG9513S_U	0,1875	x		P2		x	Si	284,74	56,06
11306	01	1130601DG9513S_U	0,0441	x		P2		x	Si	284,74	13,18
11306	02	1130602DG9513S_U	0,0241	x		P2		x	Si	284,74	7,21
11306	11	1130611DG9513S_U	0,0241	x		P2		x	Si	284,74	7,21
11306	12	1130612DG9513S_U	0,0561	x		P2		x	Si	284,74	16,77
92317	01	9231701DG8593S_U	0,0651	x		P2		x	Si	284,74	19,46
93259	16	9325916DG8592N_U	0,024		x	P4		x	Si	2.155,00	54,31
94281	23	9428123DG8592N_U	0,0304	x		P2		x	Si	284,74	9,09
94281	24	9428124DG8592N_U	0,1138	x		P2		x	Si	284,74	34,02
94281	25	9428125DG8592N_U	0,1212	x		P2		x	Si	284,74	36,24
94291	07	9429107DG8592N_U	0,0461	x		P2		x	Si	284,74	13,78
96281	06	9628106DG8592N_U	0,0401		x	P4		x	Si	2.155,00	90,74
96301	09	9630109DG8593S_U	0,0744	x		P2		x	Si	284,74	22,24
96311	05	9631105DG8593S_U	0,4981		x	P4	x		Si	2.155,00	1.127,08
99262	03	9926203DG8592N_U	0,0581	x		P2		x	Si	284,74	17,37
99262	07	9926207DG8592N_U	0,039		x	P4	x		Si	2.155,00	88,25
Cost sector (Nucli De Celrà)											30.720,91
Subtotal (€)											30.720,91
Total parcel·les (nre.)											104
Superfície total (ha)											16,5063

El pressupost d'execució material resultant per a cada parcel·la s'obté a partir de la consideració que es preveu executar-les (igual que els trams de franja) de forma conjunta. Quan l'execució de les tasques previstes en cada element parcel·la no es consideri de forma col·lectiva sinó individualment, cal aplicar un increment mínim de l'import del PEM del projecte de 150,00 € per unitat de parcel·la en concepte de desplaçament i despeses fixes.

Codi Segur de Verificació: aa6695ab-6659-4ab1-a94a-275cc91f5637
 Origen: Ciutadà
 Identificador document original: ES_L01170499_2022_16741513
 Data d'impressió: 04/07/2023 12:11:14
 Pàgina 65 de 192

SIGNATURES

1.- JORDI VIGUE (R: J60844735), 22/04/2022 09:20
 2.- JORDI VIGUE (R: J60844735), 22/04/2022 09:21
 3.- JORDI VIGUE (R: J60844735), 22/04/2022 09:21
 4.- JORDI VIGUE (R: J60844735), 22/04/2022 09:22
 5.- JORDI VIGUE (R: J60844735), 22/04/2022 09:23
 6.- Ajuntament de Celrà. DILIGÈNCIA: Aprobada inicialment Ple 14 de juny de 2022. La Secretària Meritxell Vargas Sardà
 7.- Ajuntament de Celrà. DILIGÈNCIA: Aprobada definitivament per acord de Ple en sessió de data 11 d'octubre de 2022. LA SECRETÀRIA, Meritxell Vargas Sardà

2.3.3. Pressupost de les obres de tractament de la vegetació en zones verdes

Taula 2.15. Cost per al tractament de l'arbrat i el sotabosc a les zones verdes

Codi illa	Codi parcel·la	Pendent(%)	Superfície	Tractament (codi)	Actuació	Codi operació	Peus especials (nre.)	Cost unitari (€/ha)	Cost(€)	Factor corrector parcel·les	Factor pendent (€/ha)	Subtotal (€)
001	09000	<20%	0,1231	T1	Estassada manual	LA TD		1.655,68	203,81	1	1,05	214,00
001	09000	20%-40%	0,0564	T2	Estassada mecanitzada	NET FP250		0,00	0,00	1,25	1,05	0,00
004	00006	20%-40%	0,1745	--	Poda i/o peus especials	POD01		133,88	23,36	1,25	1,05	30,66
004	00006	20%-40%	0,1745	T7	Aclarida amb estassada manual	LA FP800		4.710,28	821,94	1,25	1,05	1.078,80
004	00009	20%-40%	0,0165	--	Poda i/o peus especials	POD01		133,88	2,21	1,25	1,05	2,90
004	00009	20%-40%	0,0165	T7	Aclarida amb estassada manual	LA FP800		4.710,28	77,72	1,25	1,05	102,01
01251	01	20%-40%	0,0819	T1	Estassada manual	NET CG250		0,00	0,00	1,25	1,05	0,00
01251	15	>40%	0,1007	--	Poda i/o peus especials	POD01		133,88	13,48	1,5	1,05	21,23
01251	15	>40%	0,1007	T7	Aclarida amb estassada manual	LB FP800		3.974,42	400,22	1,5	1,05	630,35
01301	01	<20%	0,1459	T1	Estassada manual	LA FP250		1.655,68	241,56	1	1,05	253,64
01301	02	<20%	0,3118	T1	Estassada manual	LA TD		1.655,68	516,24	1	1,05	542,05
01301	03	<20%	0,1206	T1	Estassada manual	LA TD		1.655,68	199,68	1	1,05	209,66
01301	24	<20%	0,064	T1	Estassada manual	LA TD		1.655,68	105,96	1	1,05	111,26
01301	39	<20%	0,0467	T1	Estassada manual	LA TD		1.655,68	77,32	1	1,05	81,19
01351	04	<20%	1,5277	T2	Estassada mecanitzada	NET FP250		0,00	0,00	1	1,05	0,00
05331	02	<20%	0,0657	T1	Estassada manual	LB TD		919,82	60,43	1	1,05	63,45
06270	02	<20%	0,0413	T2	Estassada mecanitzada	NET FP250		0,00	0,00	1	1,05	0,00
06283	01	20%-40%	0,2569	--	Poda i/o peus especials	POD01		133,88	34,39	1,25	1,05	45,14
06283	01	20%-40%	0,2569	T7	Aclarida amb estassada manual	LB FP800		3.974,42	1.021,03	1,25	1,05	1.340,10
06288	02	<20%	0,1016	T2	Estassada mecanitzada	NET FG250		0,00	0,00	1	1,05	0,00

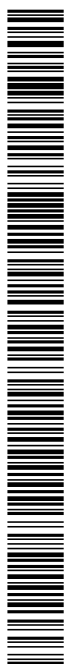

Codi Segur de Verificació: aa6695ab-6659-4ab1-a94a-275cc91f5637
 Origen: Ciutadà
 Identificador document original: ES_L01170499_2022_16741513
 Data d'impressió: 04/07/2023 12:11:14
 Pàgina 66 de 192

SIGNATURES

1.- JORDI VIGUE (R: J60844735), 22/04/2022 09:20
 2.- JORDI VIGUE (R: J60844735), 22/04/2022 09:21
 3.- JORDI VIGUE (R: J60844735), 22/04/2022 09:21
 4.- JORDI VIGUE (R: J60844735), 22/04/2022 09:22
 5.- JORDI VIGUE (R: J60844735), 22/04/2022 09:23
 6.- Ajuntament de Celrà. DILIGÈNCIA: Aprobada inicialment Ple 14 de juny de 2022. La Secretaria Meritxell Vargas Sardà
 7.- Ajuntament de Celrà. DILIGÈNCIA: Aprobada definitivament per acord de Ple en sessió de data 11 d'octubre de 2022. LA SECRETARIA, Meritxell Vargas Sardà



Codi illa	Codi parcel·la	Pendent(%)	Superfície	Tractament (codi)	Actuació	Codi operació	Peus especials (nre.)	Cost unitari (€/ha)	Cost(€)	Factor corrector parcel·les	Factor pendent (€/ha)	Subtotal (€)
06313	01	<20%	1,8723	T2	Estassada mecanitzada	NET FP250		0,00	0,00	1	1,05	0,00
06313	04	<20%	0,4929	T2	Estassada mecanitzada	NET FP250		0,00	0,00	1	1,05	0,00
07287	01	<20%	0,2716	T4	Aclarida	NET FP500		745,33	202,43	1	1,05	212,55
09293	04	<20%	0,6212	T2	Estassada mecanitzada	NET FP250		0,00	0,00	1	1,05	0,00
09303	03	<20%	0,7125	T2	Estassada mecanitzada	NET FP250		0,00	0,00	1	1,05	0,00
09313	03	<20%	1,1943	T2	Estassada mecanitzada	NET FP250		0,00	0,00	1	1,05	0,00
91291	02	<20%	0,2667	--	Poda i/o peus especials	AEL01	10	38,21	382,10	1	1,05	401,21
91291	02	<20%	0,2667	T2	Estassada mecanitzada	LB FP250		284,74	75,94	1	1,05	79,74
91292	01	<20%	0,2109	T1	Estassada manual	HE FG250		529,06	111,58	1	1,05	117,16
92317	03	<20%	0,3969	--	Poda i/o peus especials	AEL01	8	38,21	305,68	1	1,05	320,96
92317	03	<20%	0,3969	T4	Aclarida	NET FP500		745,33	295,82	1	1,05	310,61
93301	08	<20%	0,0937	T1	Estassada manual	NET FP250		0,00	0,00	1	1,05	0,00
93311	01	<20%	0,0737	--	Poda i/o peus especials	POD01		133,88	9,87	1	1,05	10,36
93311	01	<20%	0,0737	T6	Aclarida amb estassada mecanitzada	LA FP500		1.195,54	88,11	1	1,05	92,52
93311	16	<20%	0,0575	T1	Estassada manual	NET FP250		0,00	0,00	1	1,05	0,00
94301	06	<20%	0,0173	T1	Estassada manual	NET FP250		0,00	0,00	1	1,05	0,00
94312	04	<20%	0,3456	--	Poda i/o peus especials	AEL01	9	38,21	343,89	1	1,05	361,08
94312	04	<20%	0,3456	T4	Aclarida	NET FP500		745,33	257,59	1	1,05	270,47
96301	06	20%-40%	0,0198	T1	Estassada manual	HE TD		529,06	10,48	1,25	1,05	13,75
96301	08	<20%	0,0343	T1	Estassada manual	HE TD		529,06	18,15	1	1,05	19,05
96311	01	<20%	0,082	T2	Estassada mecanitzada	NET TD		0,00	0,00	1	1,05	0,00
96311	12	<20%	0,0793	T2	Estassada mecanitzada	NET TD		0,00	0,00	1	1,05	0,00
96311	13	<20%	0,0428	T2	Estassada mecanitzada	NET TD		0,00	0,00	1	1,05	0,00
96311	14	<20%	0,3994	T2	Estassada mecanitzada	NET TD		0,00	0,00	1	1,05	0,00
98281	01	<20%	2,9686	T4	Aclarida	NET FP750		1.870,26	5.552,05	1	1,05	5.829,66

Codi Segur de Verificació: aa6695ab-6659-4ab1-a94a-275cc91f5637
 Origen: Ciutadà
 Identificador document original: ES_L01170499_2022_16741513
 Data d'impressió: 04/07/2023 12:11:14
 Pàgina 67 de 192

SIGNATURES

1.- JORDI VIGUE (R: J60844735), 22/04/2022 09:20
 2.- JORDI VIGUE (R: J60844735), 22/04/2022 09:21
 3.- JORDI VIGUE (R: J60844735), 22/04/2022 09:21
 4.- JORDI VIGUE (R: J60844735), 22/04/2022 09:22
 5.- JORDI VIGUE (R: J60844735), 22/04/2022 09:23
 6.- Ajuntament de Celrà. DILIGÈNCIA: Aprobada inicialment Ple 14 de juny de 2022. La Secretaria Meritxell Vargas Sardà
 7.- Ajuntament de Celrà. DILIGÈNCIA: Aprobada definitivament per acord de Ple en sessió de data 11 d'octubre de 2022. LA SECRETARIA, Meritxell Vargas Sardà



Codi illa	Codi parcel·la	Pendent(%)	Superfície	Tractament (codi)	Actuació	Codi operació	Peus especials (nre.)	Cost unitari (€/ha)	Cost(€)	Factor corrector parcel·les	Factor pendent (€/ha)	Subtotal (€)
98281	03	<20%	0,0897	--	Poda i/o peus especials	AEL01	5	38,21	191,05	1	1,05	200,60
98281	03	<20%	0,0897	T1	Estassada manual	NET CG250		0,00	0,00	1	1,05	0,00
98281	05	<20%	0,2312	--	Poda i/o peus especials	AEL01	3	38,21	114,63	1	1,05	120,36
98281	05	<20%	0,2312	T4	Aclarida	NET FP750		1.870,26	432,40	1	1,05	454,02
99262	08	20%-40%	0,1413	--	Poda i/o peus especials	POD01		133,88	18,92	1,25	1,05	24,83
99262	08	20%-40%	0,1413	T7	Aclarida amb estassada manual	LA CG750		5.240,83	740,53	1,25	1,05	971,94
99262	10	20%-40%	0,6536	--	Poda i/o peus especials	POD01		133,88	87,50	1,25	1,05	114,85
99262	10	20%-40%	0,6536	T7	Aclarida amb estassada manual	LA CG750		5.240,83	3.425,41	1,25	1,05	4.495,85
Cost (0499_015)											19.148,03	
Superfície total (ha)											14,6044	
Subtotal (€)											19.148,03	
Total parcel·les (nre.)											41	

* Increment sobre el preu en concepte de transport i desplaçaments de personal i maquinària entre parcel·les

2.3.4. Pressupost de les obres d'obertura o arranament de vies de servei

Taula 2.16. Cost d'obertura o arranament de vies de servei

Sector	Codi	Tipus d'actuació	Longitud (km)	Preu (€/km)	Preu (€)
Cost total actuació en vies de servei					0,00

Codi Segur de Verificació: aa6695ab-6659-4ab1-a94a-275cc91f5637
Origen: Ciutadà
Identificador document original: ES_L01170499_2022_16741513
Data d'impressió: 04/07/2023 12:11:14
Pàgina 68 de 192

SIGNATURES

- 1.- JORDI VIGUE (R: J60844735), 22/04/2022 09:20
- 2.- JORDI VIGUE (R: J60844735), 22/04/2022 09:21
- 3.- JORDI VIGUE (R: J60844735), 22/04/2022 09:21
- 4.- JORDI VIGUE (R: J60844735), 22/04/2022 09:22
- 5.- JORDI VIGUE (R: J60844735), 22/04/2022 09:23
- 6.- Ajuntament de Celrà. DILIGÈNCIA: Aprobat inicialment Ple 14 de juny de 2022. La Secretaria Meritxell Vargas Sardà
- 7.- Ajuntament de Celrà. DILIGÈNCIA: Aprobat definitivament per acord de Ple en sessió de data 11 d'octubre de 2022. LA SECRETARIA, Meritxell Vargas Sardà



Codi Segur de Verificació: aa6695ab-6659-4ab1-a94a-275cc91f5637
 Origen: Ciutadà
 Identificador document original: ES_L01170499_2022_16741513
 Data d'impressió: 04/07/2023 12:11:14
 Pàgina 69 de 192

SIGNATURES

1.- JORDI VIGUE (R: J60844735), 22/04/2022 09:20
 2.- JORDI VIGUE (R: J60844735), 22/04/2022 09:21
 3.- JORDI VIGUE (R: J60844735), 22/04/2022 09:21
 4.- JORDI VIGUE (R: J60844735), 22/04/2022 09:22
 5.- JORDI VIGUE (R: J60844735), 22/04/2022 09:23
 6.- Ajuntament de Celrà. DILIGÈNCIA: Aprobats inicialment Ple 14 de juny de 2022. La Secretaria Meritxell Vargas Sardà
 7.- Ajuntament de Celrà. DILIGÈNCIA: Aprobats definitivament per acord de Ple en sessió de data 11 d'octubre de 2022. LA SECRETARIA, Meritxell Vargas Sardà

2.4. Pressupost general per sectors

2.4.1. Resum del pressupost per a la franja

2.17. Resum per a franja perimetral

Sector	Codi tractament	Actuació	Superfície (ha)	PEM-Preu (€)	PEC-Preu (€)
Depuradora	T1	Estassada manual	0,2187	40,73	58,65
Depuradora	--	Poda i/o peus especials	--	0,00	0,00
Total sector Depuradora (0499_001)			0,2187	40,73	58,65
Nucli De Celrà	T1	Estassada manual	1,6023	1.151,84	1.658,54
Nucli De Celrà	T2	Estassada mecanitzada	7,5699	135,13	194,57
Nucli De Celrà	T4	Aclarida	0,5471	1.052,45	1.515,43
Nucli De Celrà	T6	Aclarida amb estassada mecanitzada	0,2073	617,86	889,66
Nucli De Celrà	T7	Aclarida amb estassada manual	8,0209	39.937,53	57.506,05
Nucli De Celrà	--	Poda i/o peus especials	--	4.557,87	6.562,87
Total sector Nucli De Celrà (0499_015)			17,9475	47.452,69	68.327,13
Total franja			18,1662	47.493,42	68.385,77

2.4.2. Resum del pressupost per a parcel·les interiors

2.18. Resum per a parcel·les interiors no edificades

Sector	Codi tractament	Actuació	Parcel·les (nº)	Superfície (ha)	PEM-Preu (€)	PEC-Preu (€)
Nucli De Celrà	P1	Estassada manual	3	0,1552	149,89	215,83
Nucli De Celrà	P2	Estassada mecanitzada	24	5,3410	1.596,84	2.299,28
Nucli De Celrà	P3	Aclarida	10	3,2741	11.469,55	16.515,00
Nucli De Celrà	P4	Aclarida mecanitzada	17	7,7360	17.504,63	25.204,92
Total sector (0499_015)			35	16,5063	30.720,91	44.235,04
Total parcel·les			30	16,5063	30.720,91	44.235,04

Codi Segur de Verificació: aa6695ab-6659-4ab1-a94a-275cc91f5637
 Origen: Ciutadà
 Identificador document original: ES_L01170499_2022_16741513
 Data d'impressió: 04/07/2023 12:11:14
 Pàgina 70 de 192

SIGNATURES

1.- JORDI VIGUE (R: J60844735), 22/04/2022 09:20
 2.- JORDI VIGUE (R: J60844735), 22/04/2022 09:21
 3.- JORDI VIGUE (R: J60844735), 22/04/2022 09:21
 4.- JORDI VIGUE (R: J60844735), 22/04/2022 09:22
 5.- JORDI VIGUE (R: J60844735), 22/04/2022 09:23
 6.- Ajuntament de Celrà. DILIGÈNCIA: Aprobats inicialment Ple 14 de juny de 2022. La Secretaria Meritxell Vargas Sardà
 7.- Ajuntament de Celrà. DILIGÈNCIA: Aprobats definitivament per acord de Ple en sessió de data 11 d'octubre de 2022. LA SECRETARIA, Meritxell Vargas Sardà

2.4.3. Resum del pressupost per a zones verdes

2.19. Resum per a zones verdes interiors

Sector	Codi tractament	Actuació	Superfície (ha)	PEM-Preu (€)	PEC-Preu (€)
Nucli De Celrà	T1	Estassada manual	1,4829	1.547,83	2.228,72
Nucli De Celrà	T2	Estassada mecanitzada	7,4904	75,94	109,35
Nucli De Celrà	T4	Aclarida	4,2139	6.740,30	9.705,35
Nucli De Celrà	T6	Aclarida amb estassada mecanitzada	0,0737	88,11	126,87
Nucli De Celrà	T7	Aclarida amb estassada manual	1,3435	8.208,62	11.819,59
Nucli De Celrà	--	Poda i/o peus especials	--	2.487,23	3.581,37
Total sector (0499_015)			14,6044	19.148,03	27.571,25
Total sector			14,6044	19.148,03	27.571,25

2.4.4. Resum del pressupost per a vies de servei

2.20: Resum per a vies de servei

Sector	Codi via	Actuació	Longitud (km)	PEM-Preu (€)	PEC-Preu (€)
Total vies servei			0,00	0,00	0,00

Codi Segur de Verificació: aa6695ab-6659-4ab1-a94a-275cc91f5637
 Origen: Ciutadà
 Identificador document original: ES_L01170499_2022_16741513
 Data d'impressió: 04/07/2023 12:11:14
 Pàgina 71 de 192

SIGNATURES

1.- JORDI VIGUE (R: J60844735), 22/04/2022 09:20
 2.- JORDI VIGUE (R: J60844735), 22/04/2022 09:21
 3.- JORDI VIGUE (R: J60844735), 22/04/2022 09:21
 4.- JORDI VIGUE (R: J60844735), 22/04/2022 09:22
 5.- JORDI VIGUE (R: J60844735), 22/04/2022 09:23
 6.- Ajuntament de Celrà. DILIGÈNCIA: Aprobats inicialment Ple 14 de juny de 2022. La Secretaria Meritxell Vargas Sardà
 7.- Ajuntament de Celrà. DILIGÈNCIA: Aprobats definitivament per acord de Ple en sessió de data 11 d'octubre de 2022. LA SECRETARIA, Meritxell Vargas Sardà

2.5. Pressupost

2.2.1. Pressupost per sectors

Sector	Àmbit	Subtotal (€)	Despeses generals (13%)	Benefici industrial (6%)	IVA (21%)	Import (€)
Depuradora	Execució de franja perimetral	40,73	5,29	2,44	10,18	58,65
Depuradora	Tractament parcel·les interiors	0,00	0,00	0,00	0,00	0,00
Depuradora	Tractament zones verdes	0,00	0,00	0,00	0,00	0,00
Depuradora	Vies de servei	0,00	0,00	0,00	0,00	0,00
Total sector		40,73	5,29	2,44	10,18	58,65
Nucli De Celrà	Execució de franja perimetral	47.452,69	6.168,85	2.847,16	11.858,43	68.327,13
Nucli De Celrà	Tractament parcel·les interiors	30.720,91	3.993,72	1.843,25	7.677,16	44.235,04
Nucli De Celrà	Tractament zones verdes	19.148,03	2.489,24	1.148,88	4.785,09	27.571,25
Nucli De Celrà	Vies de servei	0,00	0,00	0,00	0,00	0,00
Total sector		97.321,63	12.651,81	5.839,30	24.320,68	140.133,42

2.2.2. Pressupost general

Concepte	Import (€)
Subtotal	97.362,36
Pressupost execució material (PEM)	97.362,36
Despeses generals (13%)	12.657,11
Benefici industrial (6%)	5.841,74
IVA (21%)	24.330,85
Pressupost execució per contracte (PEC)	140.192,07

Les obres per obrir la franja perimetral de prevenció d'incendis forestals i tractar la vegetació de les parcel·les interiors i les zones verdes del municipi de Celrà, puja a **cent-quaranta mil cent-noranta-dos euros amb set cèntims (140.192,07 €)**.

Celrà, 02 de de març de 2022

El/la tècnic/a redactor/a

33939306T
JORDI VIGUE
 (R: J60844735)

Firmado digitalmente
 por 33939306T JORDI
 VIGUE (R: J60844735)
 Fecha: 2022.04.22
 09:21:06 +02'00'

Jordi Vigué Ruaix

Codi Segur de Verificació: aa6695ab-6659-4ab1-a94a-275cc91f5637
 Origen: Ciutadà
 Identificador document original: ES_L01170499_2022_16741513
 Data d'impressió: 04/07/2023 12:11:14
 Pàgina 72 de 192

SIGNATURES

1.- JORDI VIGUE (R: J60844735), 22/04/2022 09:20
 2.- JORDI VIGUE (R: J60844735), 22/04/2022 09:21
 3.- JORDI VIGUE (R: J60844735), 22/04/2022 09:21
 4.- JORDI VIGUE (R: J60844735), 22/04/2022 09:22
 5.- JORDI VIGUE (R: J60844735), 22/04/2022 09:23
 6.- Ajuntament de Celrà. DILIGÈNCIA: Aprobada inicialment Ple 14 de juny de 2022. La Secretaria Meritxell Vargas Sardà
 7.- Ajuntament de Celrà. DILIGÈNCIA: Aprobada definitivament per acord de Ple en sessió de data 11 d'octubre de 2022. LA SECRETARIA, Meritxell Vargas Sardà

2.6. Pressupost de manteniment de la franja perimetral

Taula 2.23. Amidaments de trams amb manteniment i cost per trams de franja

Codi tram	Pendent (%)	Superfície	Tractament (codi)	Actuació	Codi actuació	Cost unitari (€/ha)	Factor pendent	Cost (€)
1	<20%	0,0361	T2	Estassada mecanitzada	HE	145,37	1	5,25
2	<20%	0,4488	T2	Estassada mecanitzada	HE	145,37	1	65,24
3	<20%	0,1359	T1	Estassada manual	LB	919,82	1	125,00
4	<20%	0,7198	T1	Estassada manual	LB	919,82	1	662,09
5	>40%	0,1157	T1	Estassada manual	LB	919,82	1,5	159,63
6	<20%	0,1367	T2	Estassada mecanitzada	HE	145,37	1	19,87
7	<20%	0,0078	T2	Estassada mecanitzada	HE	145,37	1	1,13
9	<20%	0,3990	T2	Estassada mecanitzada	HE	145,37	1	58,00
10	20%-40%	0,1524	T1	Estassada manual	LB	919,82	1,25	175,23
11	20%-40%	0,0856	T1	Estassada manual	LB	919,82	1,25	98,42
13	<20%	0,0268	T2	Estassada mecanitzada	HE	145,37	1	3,90
14	20%-40%	0,0373	T1	Estassada manual	LB	919,82	1,25	42,89
16	20%-40%	0,2286	T1	Estassada manual	LB	919,82	1,25	262,84
17	>40%	0,2021	T1	Estassada manual	LB	919,82	1,5	278,84
18	>40%	0,2288	T1	Estassada manual	LB	919,82	1,5	315,68
19	20%-40%	0,1369	T1	Estassada manual	LB	919,82	1,25	157,40
20	<20%	0,1359	T2	Estassada mecanitzada	HE	145,37	1	19,76
21	<20%	0,1168	T1	Estassada manual	LB	919,82	1	107,43
23	<20%	0,0930	T1	Estassada manual	LB	919,82	1	85,54
24	<20%	0,0526	T1	Estassada manual	LB	919,82	1	48,38
26	<20%	0,1514	T1	Estassada manual	HE	529,06	1	80,10
27	20%-40%	0,1152	T1	Estassada manual	HE	529,06	1,25	76,18
28	20%-40%	0,1221	T1	Estassada manual	LB	919,82	1,25	140,39
29	>40%	0,1386	T1	Estassada manual	LB	919,82	1,5	191,23



Codi Segur de Verificació: aa6695ab-6659-4ab1-a94a-275cc91f5637
 Origen: Ciutadà
 Identificador document original: ES_L01170499_2022_16741513
 Data d'impressió: 04/07/2023 12:11:14
 Pàgina 73 de 192

SIGNATURES

1.- JORDI VIGUE (R: J60844735), 22/04/2022 09:20
 2.- JORDI VIGUE (R: J60844735), 22/04/2022 09:21
 3.- JORDI VIGUE (R: J60844735), 22/04/2022 09:21
 4.- JORDI VIGUE (R: J60844735), 22/04/2022 09:22
 5.- JORDI VIGUE (R: J60844735), 22/04/2022 09:23
 6.- Ajuntament de Celrà. DILIGÈNCIA: Aprobat inicialment Ple 14 de juny de 2022. La Secretaria Meritxell Vargas Sardà
 7.- Ajuntament de Celrà. DILIGÈNCIA: Aprobat definitivament per acord de Ple en sessió de data 11 d'octubre de 2022. LA SECRETARIA, Meritxell Vargas Sardà



Codi tram	Pendent (%)	Superfície	Tractament (codi)	Actuació	Codi actuació	Cost unitari (€/ha)	Factor pendent	Cost (€)
30	<20%	0,1042	T2	Estassada mecanitzada	HE	145,37	1	15,15
31	20%-40%	0,2097	T1	Estassada manual	LB	919,82	1,25	241,11
32	<20%	0,1612	T1	Estassada manual	LB	919,82	1	148,27
33	20%-40%	0,3620	T1	Estassada manual	LB	919,82	1,25	416,22
34	<20%	0,1342	T1	Estassada manual	LB	919,82	1	123,44
35	<20%	0,1538	T1	Estassada manual	LB	919,82	1	141,47
36	>40%	0,0675	T1	Estassada manual	LB	919,82	1,5	93,13
37	>40%	0,2188	T1	Estassada manual	LB	919,82	1,5	301,88
38	<20%	0,1051	T1	Estassada manual	LB	919,82	1	96,67
39	<20%	0,1622	T1	Estassada manual	LB	919,82	1	149,19
40	20%-40%	0,0166	T1	Estassada manual	LB	919,82	1,25	19,09
41	<20%	0,0172	T2	Estassada mecanitzada	HE	145,37	1	2,50
42	20%-40%	0,0523	T1	Estassada manual	LB	919,82	1,25	60,13
43	>40%	0,0311	T1	Estassada manual	HE	529,06	1,5	24,68
44	<20%	0,0396	T2	Estassada mecanitzada	HE	145,37	1	5,76
45	>40%	0,0387	T1	Estassada manual	LB	919,82	1,5	53,40
46	<20%	0,0788	T1	Estassada manual	LB	919,82	1	72,48
47	<20%	0,2065	T2	Estassada mecanitzada	HE	145,37	1	30,02
48	<20%	0,1018	T1	Estassada manual	LB	919,82	1	93,64
49	20%-40%	0,2891	T1	Estassada manual	LB	919,82	1,25	332,40
50	20%-40%	0,3320	T1	Estassada manual	LB	919,82	1,25	381,73
51	<20%	0,1791	T2	Estassada mecanitzada	HE	145,37	1	26,04
52	20%-40%	0,3128	T1	Estassada manual	LB	919,82	1,25	359,65
53	20%-40%	0,5012	T1	Estassada manual	LB	919,82	1,25	576,27
54	>40%	0,0376	T2	Estassada mecanitzada	LB	284,74	1,5	16,06
55	>40%	0,0741	T1	Estassada manual	HE	529,06	1,5	58,81
58	<20%	0,0362	T1	Estassada manual	LB	919,82	1	33,30

Codi Segur de Verificació: aa6695ab-6659-4ab1-a94a-275cc91f5637
 Origen: Ciutadà
 Identificador document original: ES_L01170499_2022_16741513
 Data d'impressió: 04/07/2023 12:11:14
 Pàgina 74 de 192

SIGNATURES

1.- JORDI VIGUE (R: J60844735), 22/04/2022 09:20
 2.- JORDI VIGUE (R: J60844735), 22/04/2022 09:21
 3.- JORDI VIGUE (R: J60844735), 22/04/2022 09:21
 4.- JORDI VIGUE (R: J60844735), 22/04/2022 09:22
 5.- JORDI VIGUE (R: J60844735), 22/04/2022 09:23
 6.- Ajuntament de Celrà. DILIGÈNCIA: Aprobats inicialment Ple 14 de juny de 2022. La Secretaria Meritxell Vargas Sardà
 7.- Ajuntament de Celrà. DILIGÈNCIA: Aprobats definitivament per acord de Ple en sessió de data 11 d'octubre de 2022. LA SECRETARIA, Meritxell Vargas Sardà



Codi tram	Pendent (%)	Superfície	Tractament (codi)	Actuació	Codi actuació	Cost unitari (€/ha)	Factor pendent	Cost (€)
59	>40%	0,2669	T1	Estassada manual	LB	919,82	1,5	368,25
60	20%-40%	0,3324	T1	Estassada manual	LB	919,82	1,25	382,19
62	<20%	0,1574	T1	Estassada manual	HE	529,06	1	83,27
63	<20%	0,0533	T1	Estassada manual	LB	919,82	1	49,03
64	20%-40%	0,0768	T1	Estassada manual	LB	919,82	1,25	88,30
65	>40%	0,0362	T1	Estassada manual	LB	919,82	1,5	49,95
66	20%-40%	0,0061	T1	Estassada manual	LB	919,82	1,25	7,01
69	>40%	0,0655	T1	Estassada manual	LB	919,82	1,5	90,37
72	<20%	0,0837	T1	Estassada manual	HE	529,06	1	44,28
74	<20%	0,1026	T2	Estassada mecanitzada	HE	145,37	1	14,91
75	<20%	0,0083	T1	Estassada manual	LB	919,82	1	7,63
76	>40%	0,0543	T1	Estassada manual	LB	919,82	1,5	74,92
77	<20%	0,2661	T2	Estassada mecanitzada	HE	145,37	1	38,68
80	<20%	0,0891	T1	Estassada manual	LB	919,82	1	81,96
81	20%-40%	0,0894	T1	Estassada manual	LB	919,82	1,25	102,79
82	<20%	0,0993	T1	Estassada manual	LB	919,82	1	91,34
83	>40%	0,0756	T1	Estassada manual	LB	919,82	1,5	104,31
85	20%-40%	0,0080	T1	Estassada manual	LB	919,82	1,25	9,20
86	20%-40%	0,0334	T1	Estassada manual	LB	919,82	1,25	38,40
88	20%-40%	0,0941	T1	Estassada manual	LB	919,82	1,25	108,19
90	<20%	0,1281	T2	Estassada mecanitzada	LB	284,74	1	36,48
91	20%-40%	0,0711	T1	Estassada manual	LB	919,82	1,25	81,75
92	<20%	0,0214	T1	Estassada manual	LB	919,82	1	19,68
94	<20%	0,0847	T1	Estassada manual	HE	529,06	1	44,81
95	20%-40%	0,1103	T1	Estassada manual	LB	919,82	1,25	126,82
96	<20%	0,0928	T1	Estassada manual	HE	529,06	1	49,10
97	20%-40%	0,0669	T1	Estassada manual	HE	529,06	1,25	44,24

Codi Segur de Verificació: aa6695ab-6659-4ab1-a94a-275cc91f5637
 Origen: Ciutadà
 Identificador document original: ES_L01170499_2022_16741513
 Data d'impressió: 04/07/2023 12:11:14
 Pàgina 75 de 192

SIGNATURES

1.- JORDI VIGUE (R: J60844735), 22/04/2022 09:20
 2.- JORDI VIGUE (R: J60844735), 22/04/2022 09:21
 3.- JORDI VIGUE (R: J60844735), 22/04/2022 09:21
 4.- JORDI VIGUE (R: J60844735), 22/04/2022 09:22
 5.- JORDI VIGUE (R: J60844735), 22/04/2022 09:23
 6.- Ajuntament de Celrà. DILIGÈNCIA: Aprobats inicialment Ple 14 de juny de 2022. La Secretaria Meritxell Vargas Sardà
 7.- Ajuntament de Celrà. DILIGÈNCIA: Aprobats definitivament per acord de Ple en sessió de data 11 d'octubre de 2022. LA SECRETARIA, Meritxell Vargas Sardà



Codi tram	Pendent (%)	Superfície	Tractament (codi)	Actuació	Codi actuació	Cost unitari (€/ha)	Factor pendent	Cost (€)
99	<20%	0,1645	T2	Estassada mecanitzada	LB	284,74	1	46,84
100	<20%	0,1684	T2	Estassada mecanitzada	LB	284,74	1	47,95
102	>40%	0,1359	T1	Estassada manual	LB	919,82	1,5	187,51
103	20%-40%	0,2475	T1	Estassada manual	LB	919,82	1,25	284,57
104	>40%	0,1785	T1	Estassada manual	LB	919,82	1,5	246,28
105	<20%	0,0660	T1	Estassada manual	HE	529,06	1	34,92
106	>40%	0,0379	T1	Estassada manual	LB	919,82	1,5	52,29
107	>40%	0,0732	T1	Estassada manual	HE	529,06	1,5	58,09
108	>40%	0,0170	T1	Estassada manual	LB	919,82	1,5	23,46
109	20%-40%	0,0795	T1	Estassada manual	HE	529,06	1,25	52,58
110	>40%	0,0427	T1	Estassada manual	HE	529,06	1,5	33,89
112	<20%	0,5203	T2	Estassada mecanitzada	HE	145,37	1	75,64
115	20%-40%	0,1077	T1	Estassada manual	HE	529,06	1,25	71,22
118	<20%	0,4079	T2	Estassada mecanitzada	HE	145,37	1	59,30
121	<20%	0,0076	T2	Estassada mecanitzada	HE	145,37	1	1,10
122	<20%	0,0137	T1	Estassada manual	HE	529,06	1	7,25
127	<20%	0,0511	T1	Estassada manual	HE	529,06	1	27,03
128	<20%	0,1888	T2	Estassada mecanitzada	HE	145,37	1	27,45
129	<20%	0,5990	T2	Estassada mecanitzada	HE	145,37	1	87,08
131	<20%	0,0411	T1	Estassada manual	HE	529,06	1	21,74
134	<20%	0,0931	T1	Estassada manual	HE	529,06	1	49,26
137	<20%	0,1501	T1	Estassada manual	LB	919,82	1	138,06
140	<20%	0,0694	T2	Estassada mecanitzada	HE	145,37	1	10,09
141	<20%	0,9190	T2	Estassada mecanitzada	HE	145,37	1	133,60
143	<20%	0,0908	T2	Estassada mecanitzada	HE	145,37	1	13,20
144	<20%	0,6751	T2	Estassada mecanitzada	HE	145,37	1	98,14
145	<20%	0,0942	T2	Estassada mecanitzada	HE	145,37	1	13,69

Codi Segur de Verificació: aa6695ab-6659-4ab1-a94a-275cc91f5637
 Origen: Ciutadà
 Identificador document original: ES_L01170499_2022_16741513
 Data d'impressió: 04/07/2023 12:11:14
 Pàgina 76 de 192

SIGNATURES

1.- JORDI VIGUE (R: J60844735), 22/04/2022 09:20
 2.- JORDI VIGUE (R: J60844735), 22/04/2022 09:21
 3.- JORDI VIGUE (R: J60844735), 22/04/2022 09:21
 4.- JORDI VIGUE (R: J60844735), 22/04/2022 09:22
 5.- JORDI VIGUE (R: J60844735), 22/04/2022 09:23
 6.- Ajuntament de Celrà. DILIGÈNCIA: Aprobats inicialment Ple 14 de juny de 2022. La Secretaria Meritxell Vargas Sardà
 7.- Ajuntament de Celrà. DILIGÈNCIA: Aprobats definitivament per acord de Ple en sessió de data 11 d'octubre de 2022. LA SECRETARIA, Meritxell Vargas Sardà

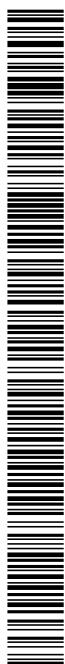

Codi tram	Pendent (%)	Superfície	Tractament (codi)	Actuació	Codi actuació	Cost unitari (€/ha)	Factor pendent	Cost (€)
146	<20%	0,4896	T2	Estassada mecanitzada	HE	145,37	1	71,17
147	<20%	0,1786	T2	Estassada mecanitzada	HE	145,37	1	25,96
148	<20%	0,0327	T2	Estassada mecanitzada	HE	145,37	1	4,75
149	<20%	0,1393	T2	Estassada mecanitzada	HE	145,37	1	20,25
150	<20%	0,3093	T2	Estassada mecanitzada	HE	145,37	1	44,96
151	<20%	0,0165	T2	Estassada mecanitzada	HE	145,37	1	2,40
152	<20%	0,1212	T2	Estassada mecanitzada	HE	145,37	1	17,62
154	<20%	0,0618	T1	Estassada manual	HE	529,06	1	32,70
156	<20%	0,0416	T2	Estassada mecanitzada	HE	145,37	1	6,05
158	<20%	0,5884	T2	Estassada mecanitzada	HE	145,37	1	85,54
159	20%-40%	0,0915	T1	Estassada manual	HE	529,06	1,25	60,51
160	<20%	0,0246	T1	Estassada manual	LB	919,82	1	22,63
161	<20%	0,1229	T1	Estassada manual	HE	529,06	1	65,02
162	<20%	0,0712	T1	Estassada manual	HE	529,06	1	37,67
167	20%-40%	0,0159	T1	Estassada manual	LB	919,82	1,25	18,28
Subtotal (€)								11.708,50
Superfície total (ha)								18,1662

2.7. Resum pressupost de manteniment de la franja perimetral

2.24. Pressupost de manteniment per sectors

Sector	Àmbit	Subtotal (€)	Despeses generals (13%)	Benefici industrial (6%)	IVA (21%)	Import (€)
Depuradora - (0499_001)	Manteniment de franja	125,32	16,29	7,52	31,32	180,45
Nucli De Celrà - (0499_015)	Manteniment de franja	11.583,19	1.505,81	694,99	2.894,64	16.678,63

Codi Segur de Verificació: aa6695ab-6659-4ab1-a94a-275cc91f5637
Origen: Ciutadà
Identificador document original: ES_L01170499_2022_16741513
Data d'impressió: 04/07/2023 12:11:14
Pàgina 77 de 192

SIGNATURES

1.- JORDI VIGUE (R: J60844735), 22/04/2022 09:20
2.- JORDI VIGUE (R: J60844735), 22/04/2022 09:21
3.- JORDI VIGUE (R: J60844735), 22/04/2022 09:21
4.- JORDI VIGUE (R: J60844735), 22/04/2022 09:22
5.- JORDI VIGUE (R: J60844735), 22/04/2022 09:23
6.- Ajuntament de Celrà. DILIGÈNCIA: Aprobats inicialment Ple 14 de juny de 2022. La Secretaria Meritxell Vargas Sardà
7.- Ajuntament de Celrà. DILIGÈNCIA: Aprobats definitivament per acord de Ple en sessió de data 11 d'octubre de 2022. LA SECRETARIA, Meritxell Vargas Sardà

2.25. Pressupost general de manteniment

Concepte	Import (€)
Subtotal	11.708,50
Pressupost execució material (PEM)	11.708,50
Despeses generals (13%)	1.522,11
Benefici industrial (6%)	702,51
IVA (21 %)	2.925,96
Pressupost execució per contracte (PEC)	16.859,08

Les obres del manteniment de la franja perimetral de prevenció d'incendis del municipi de Celrà, puja a **setze mil vuit-cents cinquanta-nou euros amb vuit cèntims (16.859,08 €)**.

Celrà, 02 de de març de 2022

El/la tècnic/a redactor/a

33939306T

JORDI VIGUE

(R: J60844735)

Firmado digitalmente
por 33939306T JORDI
VIGUE (R: J60844735)
Fecha: 2022.04.22
09:21:56 +02'00'

Jordi Vigué Ruaix

Codi Segur de Verificació: aa6695ab-6659-4ab1-a94a-275cc91f5637
Origen: Ciutadà
Identificador document original: ES_L01170499_2022_16741513
Data d'impressió: 04/07/2023 12:11:14
Pàgina 78 de 192

SIGNATURES

- 1.- JORDI VIGUE (R: J60844735), 22/04/2022 09:20
- 2.- JORDI VIGUE (R: J60844735), 22/04/2022 09:21
- 3.- JORDI VIGUE (R: J60844735), 22/04/2022 09:21
- 4.- JORDI VIGUE (R: J60844735), 22/04/2022 09:22
- 5.- JORDI VIGUE (R: J60844735), 22/04/2022 09:23
- 6.- Ajuntament de Celrà. DILIGÈNCIA: Aprobat inicialment Ple 14 de juny de 2022. La Secretaria Meritxell Vargas Sardà
- 7.- Ajuntament de Celrà. DILIGÈNCIA: Aprobat definitivament per acord de Ple en sessió de data 11 d'octubre de 2022. LA SECRETARIA, Meritxell Vargas Sardà



Codi Segur de Verificació: aa6695ab-6659-4ab1-a94a-275cc91f5637
Origen: Ciutadà
Identificador document original: ES_L01170499_2022_16741513
Data d'impressió: 04/07/2023 12:11:14
Pàgina 79 de 192

SIGNATURES

- 1.- JORDI VIGUE (R: J60844735), 22/04/2022 09:20
- 2.- JORDI VIGUE (R: J60844735), 22/04/2022 09:21
- 3.- JORDI VIGUE (R: J60844735), 22/04/2022 09:21
- 4.- JORDI VIGUE (R: J60844735), 22/04/2022 09:22
- 5.- JORDI VIGUE (R: J60844735), 22/04/2022 09:23
- 6.- Ajuntament de Celrà. DILIGÈNCIA: Aprobat inicialment Ple 14 de juny de 2022. La Secretaria Meritxell Vargas Sardà
- 7.- Ajuntament de Celrà. DILIGÈNCIA: Aprobat definitivament per acord de Ple en sessió de data 11 d'octubre de 2022. LA SECRETARIA, Meritxell Vargas Sardà

3. PLEC DE CONDICIONS TÈCNIQUES

Codi Segur de Verificació: aa6695ab-6659-4ab1-a94a-275cc91f5637
Origen: Ciutadà
Identificador document original: ES_L01170499_2022_16741513
Data d'impressió: 04/07/2023 12:11:14
Pàgina 80 de 192

SIGNATURES

- 1.- JORDI VIGUE (R: J60844735), 22/04/2022 09:20
- 2.- JORDI VIGUE (R: J60844735), 22/04/2022 09:21
- 3.- JORDI VIGUE (R: J60844735), 22/04/2022 09:21
- 4.- JORDI VIGUE (R: J60844735), 22/04/2022 09:22
- 5.- JORDI VIGUE (R: J60844735), 22/04/2022 09:23
- 6.- Ajuntament de Celrà. DILIGÈNCIA: Aprobats inicialment Ple 14 de juny de 2022. La Secretaria Meritxell Vargas Sardà
- 7.- Ajuntament de Celrà. DILIGÈNCIA: Aprobats definitivament per acord de Ple en sessió de data 11 d'octubre de 2022. LA SECRETARIA, Meritxell Vargas Sardà



Codi Segur de Verificació: aa6695ab-6659-4ab1-a94a-275cc91f5637
Origen: Ciutadà
Identificador document original: ES_L01170499_2022_16741513
Data d'impressió: 04/07/2023 12:11:14
Pàgina 81 de 192

SIGNATURES

1.- JORDI VIGUE (R: J60844735), 22/04/2022 09:20
2.- JORDI VIGUE (R: J60844735), 22/04/2022 09:21
3.- JORDI VIGUE (R: J60844735), 22/04/2022 09:21
4.- JORDI VIGUE (R: J60844735), 22/04/2022 09:22
5.- JORDI VIGUE (R: J60844735), 22/04/2022 09:23
6.- Ajuntament de Celrà. DILIGÈNCIA: Aprobats inicialment Ple 14 de juny de 2022. La Secretaria Meritxell Vargas Sardà
7.- Ajuntament de Celrà. DILIGÈNCIA: Aprobats definitivament per acord de Ple en sessió de data 11 d'octubre de 2022. LA SECRETARIA, Meritxell Vargas Sardà

**3.1. Àmbit d'aplicació****3.2. Instruccions, normes i disposicions aplicables****3.3. Descripció general de les obres**

- 3.3.1. Replanteig
- 3.3.2. Obertura de vials de servei
- 3.3.3. Tallada, desbrancament i trossejament d'arbres *in situ*
- 3.3.4. Apilament i extracció de la fusta
- 3.3.5. Quantificació de la fusta
- 3.3.6. Poda dels arbres romanents
- 3.3.7. Estassada i eliminació de restes
- 3.3.8. Selecció de rebrots

3.4. Maquinària de les operacions**3.5. Responsabilitat del contractista durant l'execució de les obres****3.6. Desenvolupament de les obres**

Codi Segur de Verificació: aa6695ab-6659-4ab1-a94a-275cc91f5637
Origen: Ciutadà
Identificador document original: ES_L01170499_2022_16741513
Data d'impressió: 04/07/2023 12:11:14
Pàgina 82 de 192

SIGNATURES

- 1.- JORDI VIGUE (R: J60844735), 22/04/2022 09:20
- 2.- JORDI VIGUE (R: J60844735), 22/04/2022 09:21
- 3.- JORDI VIGUE (R: J60844735), 22/04/2022 09:21
- 4.- JORDI VIGUE (R: J60844735), 22/04/2022 09:22
- 5.- JORDI VIGUE (R: J60844735), 22/04/2022 09:23
- 6.- Ajuntament de Celrà. DILIGÈNCIA: Aprobats inicialment Ple 14 de juny de 2022. La Secretaria Meritxell Vargas Sardà
- 7.- Ajuntament de Celrà. DILIGÈNCIA: Aprobats definitivament per acord de Ple en sessió de data 11 d'octubre de 2022. LA SECRETARIA, Meritxell Vargas Sardà



Codi Segur de Verificació: aa6695ab-6659-4ab1-a94a-275cc91f5637
Origen: Ciutadà
Identificador document original: ES_L01170499_2022_16741513
Data d'impressió: 04/07/2023 12:11:14
Pàgina 83 de 192

SIGNATURES
1.- JORDI VIGUE (R: J60844735), 22/04/2022 09:20
2.- JORDI VIGUE (R: J60844735), 22/04/2022 09:21
3.- JORDI VIGUE (R: J60844735), 22/04/2022 09:21
4.- JORDI VIGUE (R: J60844735), 22/04/2022 09:22
5.- JORDI VIGUE (R: J60844735), 22/04/2022 09:23
6.- Ajuntament de Celrà. DILIGÈNCIA: Aprobat inicialment Ple 14 de juny de 2022. La Secretaria Meritxell Vargas Sardà
7.- Ajuntament de Celrà. DILIGÈNCIA: Aprobat definitivament per acord de Ple en sessió de data 11 d'octubre de 2022. LA SECRETARIA, Meritxell Vargas Sardà

3. PLEC DE CONDICIONS TÈCNiques

Aquest plec de prescripcions tècniques té per objecte establir les condicions tècniques que ha de complir el procés d'execució de les obres de reducció de la densitat d'arbrat i d'estassada del sotabosc de la franja de protecció de les urbanitzacions, les instal·lacions, les edificacions aïllades i els nuclis urbans, i de les parcel·les interiors.

3.1. Àmbit d'aplicació

Aquest plec s'ha d'aplicar a totes les accions necessàries per a l'execució dels treballs descrits en el projecte que teniu a les mans.

3.2. Instruccions, normes i disposicions aplicables

Són d'aplicació, si escau, com a supletòries i complementàries de les contingudes en aquest plec, les disposicions que a continuació es relacionen, sempre que no modifiquin ni s'oposin a allò que s'especifica en les d'aquest plec. En cas de contradicció prevaldrà la de rang jurídic superior i la més moderna sobre la més antiga.

- Decret 64/1995, de 7 de març, pel qual s'estableixen les mesures de prevenció d'incendis forestals.
- Decret 130/1998, de 12 de maig, pel qual s'estableixen mesures de prevenció d'incendis forestals en les àrees d'influència de carreteres.
- Ordre MAB/62/2003, de 13 de febrer, per la qual es despleguen les mesures preventives que estableix el Decret 64/1995, de 7 de març, pel qual s'estableixen mesures de prevenció d'incendis forestals.
- Llei 5/2003, de 22 d'abril, de mesures de prevenció d'incendis forestals en les urbanitzacions sense continuïtat immediata amb la trama urbana.
- Decret 123/2005, de 14 de juny, de mesures de prevenció d'incendis forestals en les urbanitzacions sense continuïtat immediata amb la trama urbana.
- Llei 2/2014, de 27 de gener, de mesures fiscals, administratives, financeres i del sector públic. Article 179. Modificació de la Llei 5/2003.
- Llei 6/1998, de 30 de març, forestal de Catalunya.
- Ordre del 9 d'abril de 1964, de l'Ordenança general de seguretat i higiene en el treball.

El contractista té l'obligació de complir totes les instruccions, plecs o normes de qualsevol índole promulgades per l'Administració de l'Estat, de l'Autonomia, de l'Ajuntament i d'altres organismes competents que tinguin aplicació en les feines que s'han de fer, tant si s'esmenten com si no a la relació anterior, i el director d'obra és qui decidirà resoldre qualsevol discrepància que hi pugui haver respecte del que disposa aquest plec.

3.3. Descripció general de les obres

La descripció de les operacions de què consta l'obra s'han agrupat segons les diferents fases del procés d'execució.

Codi Segur de Verificació: aa6695ab-6659-4ab1-a94a-275cc91f5637
Origen: Ciutadà
Identificador document original: ES_L01170499_2022_16741513
Data d'impressió: 04/07/2023 12:11:14
Pàgina 84 de 192

SIGNATURES
1.- JORDI VIGUE (R: J60844735), 22/04/2022 09:20
2.- JORDI VIGUE (R: J60844735), 22/04/2022 09:21
3.- JORDI VIGUE (R: J60844735), 22/04/2022 09:21
4.- JORDI VIGUE (R: J60844735), 22/04/2022 09:22
5.- JORDI VIGUE (R: J60844735), 22/04/2022 09:23
6.- Ajuntament de Celrà. DILIGÈNCIA: Aprobats inicialment Ple 14 de juny de 2022. La Secretaria Meritxell Vargas Sardà
7.- Ajuntament de Celrà. DILIGÈNCIA: Aprobats definitivament per acord de Ple en sessió de data 11 d'octubre de 2022. LA SECRETARIA, Meritxell Vargas Sardà

3.3.1. Replanteig

El contractista, conjuntament amb el director de l'obra, ha de marcar sobre el terreny els límits de les zones de treball, excepte quan els límits siguin clars, que no és necessari, els arbres que s'han de respectar d'acord amb els criteris que s'estableixen a continuació, així com també els punts on s'ha d'apilar la fusta extreta, si escau. Les marques sobre el terreny i els arbres han de ser clarament visibles per als operaris i no han d'originar confusions.

El contractista, conjuntament amb el director de l'obra, ha de marcar sobre el terreny els carregadors i les vies de servei.

Criteris per al marcatge dels arbres que cal respectar:

a) La distribució dels peus després de la tallada d'arbres ha de complir els criteris de prevenció següents, tal com s'ha definit anteriorment:

- Fracció de cabuda de coberta de l'estrat arbori inferior al 35 %
- Distribució homogènia dels peus restants
- Espai mínim entre troncs de 6 metres
- Evitar la continuïtat horitzontal entre capçades

b) Excepcionalment es poden respectar exemplars d'especial interès, així com grups d'arbres, sempre que la distància horitzontal de la capçada o grup de capçades a la capçada de l'arbre més proper sigui superior a 5 metres.

c) L'elecció dels peus que cal respectar ha de deixar de banda tots els peus a la franja de 5 metres d'amplada que limita amb les parcel·les edificades, també aquells arbres que tinguin la capçada parcialment dins d'aquesta franja de 5 metres i que no es puguin esporgar adequadament per evitar que envaeixin aquest espai, excepte en el supòsit esmentat en el punt anterior.

En parcel·les interiors, amb l'objecte d'evitar un incendi de capçades que es propagui per l'interior de la urbanització, els arbres adults (>a 15 cm de diàmetre), la copa dels quals sobrepassi el límit de les parcel·les, hauran de ser tallats.

d) Criteris de selecció:

- Prioritzar la permanència d'espècies de baixa inflamabilitat:
 - *Olea europaea*
 - *Prunus avium*
 - *Buxus sempervirens*
 - *Pistacea lentiscus*
 - *Pistacea terebintus*
 - *Rhamnus alaternus*
 - *Hedera helix*
 - *Daphne gnidium*
 - *Ruscus aculeatus*
 - *Rubia peregrina*
 - *Smilax aspera*
 - *Viburnum tinus*
 - *Quercus sp.*
 - *Juniperus communis*
 - *Arbutus unedo*

Codi Segur de Verificació: aa6695ab-6659-4ab1-a94a-275cc91f5637
Origen: Ciutadà
Identificador document original: ES_L01170499_2022_16741513
Data d'impressió: 04/07/2023 12:11:14
Pàgina 85 de 192

SIGNATURES
1.- JORDI VIGUE (R: J60844735), 22/04/2022 09:20
2.- JORDI VIGUE (R: J60844735), 22/04/2022 09:21
3.- JORDI VIGUE (R: J60844735), 22/04/2022 09:21
4.- JORDI VIGUE (R: J60844735), 22/04/2022 09:22
5.- JORDI VIGUE (R: J60844735), 22/04/2022 09:23
6.- Ajuntament de Celrà. DILIGÈNCIA: Aprobats inicialment Ple 14 de juny de 2022. La Secretaria Meritxell Vargas Sardà
7.- Ajuntament de Celrà. DILIGÈNCIA: Aprobats definitivament per acord de Ple en sessió de data 11 d'octubre de 2022. LA SECRETARIA, Meritxell Vargas Sardà

- *Rhamnus lyciodes*
- *Ononis tridentata*
- *Osyris alba*
- *Halimium sp.*
- *Atriplex halimus*
- *Tamarix sp.*

- Les espècies exòtiques no s'han de tallar i, a més a més, se n'ha de notificar la ubicació a la Diputació de Girona. A continuació s'enumeren les espècies afectades:
 - *Acacia dealbata*
 - *Ailanthus altissima*
 - *Cortaderia selloana*
 - *Robinia pseudoacacia*
 - *Euonymus japonicus*
 - *Cotoneaster sp.*
- No prioritzar les espècies que continguin olis essencials i altres compostos orgànics volàtils i altament inflamables.
- Prioritzar les espècies que mantenen les fulles verdes i un alt contingut hídric en els teixits durant l'estiu, les que presenten una relació més petita de superfície/volum (plantes d'estructura compacta) i les que generen poques restes fines.
- Afavorir les espècies les fulles i les restes de les quals es descomponen amb més rapidesa.
- Afavorir les espècies amb fusta densa i una alta capacitat calòrica, que necessiten absorbir una gran quantitat de calor abans d'encendre's.
- En el cas d'haver de triar entre arbres d'una mateixa espècie, afavorir aquells que presentin un port més bo i un diàmetre més gran, així com un bon estat sanitari.

3.3.2. Obertura de vials de servei

El disseny de l'obra ha de seguir els criteris següents:

- L'amplada mínima de la via ha de ser de 3 metres.
- Els talussos finals han de tenir un pendent final màxim que dependrà del substrat existent:
 - Substrats francs: el pendent dels talussos no ha de superar els 45°
 - Substrats rocosos: el pendent dels talussos no ha de superar els 80°
- El pendent d'accés màxim de la via ha de ser del 13 %.
- Els revolts han de tenir un radi interior mínim de 5 metres i un radi exterior mínim de 9 metres.
- El pendent transversal ha de ser entre l'1,5 i el 3 % per afavorir el drenatge de la plataforma.
- S'han de construir trenques de drenatge amb l'objectiu de garantir el drenatge de l'aigua de la plataforma. Consisteixen en una franja ondulada transversal a la via, del mateix material del ferm. S'han de construir amb una depressió seguida d'una elevació en el sentit descendent de la via. Aquestes trenques han de complir els criteris següents:
 - Tant l'elevació com la depressió han de tenir una alçada màxima de 20 cm.
 - La longitud mínima del conjunt en la direcció de la via (depressió + elevació) no ha de ser inferior a 4 metres.
 - La direcció de la trenca ha de ser transversal a la direcció de la via, encara que lleugerament obliqua, per afavorir el drenatge.
 - En cap cas la distància entre dues trenques contigües pot superar els valors següents, en funció del pendent d'accés de la via:
 - Distància màxima entre trenques de 75 metres per pendent d'accés inferiors al 5 %
 - Distància màxima entre trenques de 50 metres per pendent d'accés entre un 5 i un 10 %

Codi Segur de Verificació: aa6695ab-6659-4ab1-a94a-275cc91f5637
Origen: Ciutadà
Identificador document original: ES_L01170499_2022_16741513
Data d'impressió: 04/07/2023 12:11:14
Pàgina 86 de 192

SIGNATURES

1.- JORDI VIGUE (R: J60844735), 22/04/2022 09:20
2.- JORDI VIGUE (R: J60844735), 22/04/2022 09:21
3.- JORDI VIGUE (R: J60844735), 22/04/2022 09:21
4.- JORDI VIGUE (R: J60844735), 22/04/2022 09:22
5.- JORDI VIGUE (R: J60844735), 22/04/2022 09:23
6.- Ajuntament de Celrà. DILIGÈNCIA: Aprobats inicialment Ple 14 de juny de 2022. La Secretaria Meritxell Vargas Sardà
7.- Ajuntament de Celrà. DILIGÈNCIA: Aprobats definitivament per acord de Ple en sessió de data 11 d'octubre de 2022. LA SECRETARIA, Meritxell Vargas Sardà

- Distància màxima entre trenques de 25 metres per pendent d'accés superiors a un 10 %

3.3.3. Tallada, desbrancament i trossejament d'arbres *in situ*

Cal tallar, desbrancar i trossejar els arbres amb les consideracions següents segons (Decret 64/95):

- Arranar la soca tant com es pugui
- Desbrancament complet
- Trossejament en trosses d'1 metre fins a 6 cm en punta prima
- En el cas que els arbres puguin ser objecte d'aprofitament forestal, es trossejaran de la manera més adient per a cada producte i espècie.
- Les capçades dels aprofitaments forestals que no siguin retirades s'hauran de trossejar o triturar i ser esteses arran del sòl. En cap cas no es podrà deixar dins d'una franja de 20 metres d'amplada a banda i banda dels camins.

3.3.4. Apilament i extracció de la fusta

La fusta que pugui ser objecte d'un aprofitament forestal s'ha d'extreure per arrossegament amb cabrestant (ja sigui amb *skidder* o tractor) o en suspensió amb autocarregador. La fusta s'ha d'acumular en carregadors a peu dels vials.

La fusta que no sigui objecte d'aprofitament s'ha d'apilar als punts marcats en el límit interior dels espais. Si no s'hi ha marcat cap zona, les piles s'han de fer allunyades dels arbres romanents. En el cas dels recs, la fusta s'ha d'extreure de l'interior de la llera.

3.3.5. Quantificació de la fusta

La fusta objecte d'aprofitament forestal es cubicarà al carregador o es pesarà amb bàscula. Se n'ha de portar un registre on s'indiqui l'espècie, el producte, les tones o metres cúbics i el tram de franja d'on s'ha extret.

3.3.6. Poda dels arbres romanents

Es poden tots els arbres que s'han respectat fins a un terç de la seva altura i un mínim d'1,5 metres. Els talls s'han d'efectuar correctament, sense provocar-los ferides. No s'han de fer arran perquè els poden produir infeccions, ni tampoc massa lluny del coll de la branca. No s'han de podar les branques que generin una ferida de més d'un terç de la circumferència a l'altura del punt on s'uneixen amb el tronc.

3.3.7. Estassada i eliminació de restes (estassada a la memòria i els pressupostos)

S'ha d'eliminar tota la vegetació baixa i arbustiva, excepte en el cas que la cobertura arbòria sigui inferior al 10 %, en què es respectaran les espècies existents fins a un màxim del 15 % de cobertura total i de 150 soques/ha. En zones no arbrades es pot respectar una part de l'estrat herbaci i arbustiu, fins a un 35 % de cobertura.

Les restes s'han d'eliminar preferentment per extracció, tot i que una part també se'n pot eliminar una part per trituració *in situ*. En el cas de trituració *in situ*, l'estat final admissible és de 15 cm de gruix de capa d'estella i l'estella ha de fer un màxim de 10 cm. També se'n pot fer una crema, però només els

Codi Segur de Verificació: aa6695ab-6659-4ab1-a94a-275cc91f5637
Origen: Ciutadà
Identificador document original: ES_L01170499_2022_16741513
Data d'impressió: 04/07/2023 12:11:14
Pàgina 87 de 192

SIGNATURES

1.- JORDI VIGUE (R: J60844735), 22/04/2022 09:20
2.- JORDI VIGUE (R: J60844735), 22/04/2022 09:21
3.- JORDI VIGUE (R: J60844735), 22/04/2022 09:21
4.- JORDI VIGUE (R: J60844735), 22/04/2022 09:22
5.- JORDI VIGUE (R: J60844735), 22/04/2022 09:23
6.- Ajuntament de Celrà. DILIGÈNCIA: Aprobats inicialment Ple 14 de juny de 2022. La Secretaria Meritxell Vargas Sardà
7.- Ajuntament de Celrà. DILIGÈNCIA: Aprobats definitivament per acord de Ple en sessió de data 11 d'octubre de 2022. LA SECRETARIA, Meritxell Vargas Sardà

períodes en què la legislació vigent ho permeti. Com a norma general no s'ha de cremar amb condicions d'humitat ambiental molt baixa i vents forts.

3.3.8. Selecció de rebrots

S'han de seleccionar les soques d'olivera, alzina surera o alzina que s'hagin respectat. Es deixen els 2-3 tanyes de millors condicions.

3.3.9. Actuació en zones ACA

En zones detectades com a rieres, rius o torrenteres, el procediment d'actuació pot variar del marcat a la metodologia d'aquest document. Es tindran en compte les especificacions d'actuació marcades al manual "criteris tècnics per a l'execució de treballs de manteniment i conservació de lleres públiques" editat per l'ACA i les consideracions que aquesta administració imposi en la resposta a la obligada sol·licitud d'actuació que farà l'Ajuntament previa a l'inici de les obres. A més, es tindran en compte les consideracions del tècnic municipal així com les del director de l'obra.

3.4. Maquinària de les operacions

A continuació es fa una descripció de la maquinària i els materials que s'han d'utilitzar en cadascuna de les operacions de què consta la obra.

- Replanteig
Per marcar els arbres es recomana la utilització de pintures.
Per marcar els límits de la franja es recomana la utilització de cintes d'abalisament.
- Obertura de vials de servei
Retroexcavadora, bulldòzer o màquina giratòria de rodes.
- Tallada, desbrancament i trossejament d'arbres *in situ*
Els arbres s'han de tallar, desbrancar i trossejar *in situ* amb motoserra i cunyes, palanques i giradors, si escau.
- Apilament de la fusta i extracció de la fusta
L'apilament de la fusta s'ha de fer manualment amb l'ajuda de ganxos, pinces i arpis. L'extracció s'ha de fer amb tractor, *skidder* o autocarregador.
- Podar dels arbres romanents
Es poden els arbres amb motoserra i podadora telescòpica, si escau.
L'extracció de la fusta s'ha de fer amb *skidder*, tractor o autocarregador.
- Estassada selectiva
S'ha d'eliminar tota la vegetació de manera manual amb motodesbrossadora i, puntualment, amb motoserra. A les zones on sigui possible, es pot utilitzar tractor agrícola equipat amb desbrossadora de cadenes o de braç, en funció de si són espais verds i recs o zones de seguretat de vials.
- Selecció de rebrots
Amb motodesbrossadora, motoserra i podall manegat.
- Apilament de restes
De manera manual i a mesura que avancen les operacions.

Codi Segur de Verificació: aa6695ab-6659-4ab1-a94a-275cc91f5637
Origen: Ciutadà
Identificador document original: ES_L01170499_2022_16741513
Data d'impressió: 04/07/2023 12:11:14
Pàgina 88 de 192

SIGNATURES
1.- JORDI VIGUE (R: J60844735), 22/04/2022 09:20
2.- JORDI VIGUE (R: J60844735), 22/04/2022 09:21
3.- JORDI VIGUE (R: J60844735), 22/04/2022 09:21
4.- JORDI VIGUE (R: J60844735), 22/04/2022 09:22
5.- JORDI VIGUE (R: J60844735), 22/04/2022 09:23
6.- Ajuntament de Celrà. DILIGÈNCIA: Aprobats inicialment Ple 14 de juny de 2022. La Secretaria Meritxell Vargas Sardà
7.- Ajuntament de Celrà. DILIGÈNCIA: Aprobats definitivament per acord de Ple en sessió de data 11 d'octubre de 2022. LA SECRETARIA, Meritxell Vargas Sardà

- **Eliminació de restes**

Crema quan les condicions meteorològiques ho permetin.

Trituració amb motodesbrossadora i motoserra o tractor.

El contractista està obligat, sota la seva responsabilitat, a proveir-se de totes les màquines, estris i mitjans auxiliars necessaris per executar les obres, en les condicions de qualitat, potència, capacitat de producció i en quantitat suficient per complir totes les condicions del contracte, així com a manejar-los, mantenir-los, conservar-los i utilitzar-los adequadament i correctament.

El contractista no pot reclamar si, en el curs dels treballs i per al compliment del contracte, es veu obligat a augmentar la importància de la maquinària, dels equips i dels mitjans auxiliars en qualitat, potència, capacitat de producció o en nombre, o a modificar-los respecte de les seves previsions.

Totes les despeses que s'originin per al compliment d'aquest article es consideren incloses en els preus de les unitats corresponents i, en conseqüència, no s'abonen separatament, malgrat s'indiqui expressament el contrari en algun document contractual.

3.5. Responsabilitat del contractista durant l'execució de les obres

El contractista és responsable en l'execució de les obres de tots els danys o perjudicis, directes o indirectes, que es puguin ocasionar a qualsevol persona, propietat o servei, públic o privat, com a conseqüència dels actes omesos o la negligència del personal a càrrec seu, o d'una organització deficient de les obres. Els serveis públics o privats que quedin malmesos s'han d'arreglar, a càrrec seu i a l'instant. Les persones que en resultin perjudicades han de ser compensades adequadament al seu càrrec.

Així mateix, el contractista és responsable de tots els objectes que es trobin o es descobreixin durant l'execució de les obres. Ha de donar compte immediatament de les troballes a l'enginyer que se n'encarregui i les ha de posar sota la seva custòdia. Sobretot, ha de prendre les mesures necessàries per evitar la contaminació dels rius, llacs i dipòsits d'aigua per efecte dels combustibles, olis, lligants o qualsevol altre component que pugui ser perjudicial.

3.6. Desenvolupament de les obres

El contractista començarà les obres, desenvolupant-les en la forma necessària perquè dins el període de Mínim 14 setmanes els treballs corresponents quedin executats i, en conseqüència, l'execució total es dugui a terme dins del termini exigint en el contracte.

L'Estudi Bàsic de Seguretat i Salut del present projecte preveu el nombre aproximat de persones a destinar a l'execució de l'obra, que hauran de tenir la formació adequada que garanteix el correcte desenvolupament de les operacions forestals previstes en aquest projecte, i que asseguri el compliment dels principis de prevenció de riscos establerts en la legislació vigent.

No es poden fer treballs entre el 15 de març i el 15 d'octubre, excepte que es disposi d'una autorització expressa i excepcional del director general de Medi Natural.

Els horaris de feina s'han de pactar amb els ajuntaments en cada cas, atès que es treballa a tocar d'habitatges.



Codi Segur de Verificació: aa6695ab-6659-4ab1-a94a-275cc91f5637
Origen: Ciutadà
Identificador document original: ES_L01170499_2022_16741513
Data d'impressió: 04/07/2023 12:11:14
Pàgina 89 de 192

SIGNATURES

1.- JORDI VIGUE (R: J60844735), 22/04/2022 09:20
2.- JORDI VIGUE (R: J60844735), 22/04/2022 09:21
3.- JORDI VIGUE (R: J60844735), 22/04/2022 09:21
4.- JORDI VIGUE (R: J60844735), 22/04/2022 09:22
5.- JORDI VIGUE (R: J60844735), 22/04/2022 09:23
6.- Ajuntament de Celrà. DILIGÈNCIA: Aprobat inicialment Ple 14 de juny de 2022. La Secretaria Meritxell Vargas Sardà
7.- Ajuntament de Celrà. DILIGÈNCIA: Aprobat definitivament per acord de Ple en sessió de data 11 d'octubre de 2022. LA SECRETARIA, Meritxell Vargas Sardà

En el cas d'eventuals piles de biomassa, han de tenir una altura màxima de 10 m i s'han d'extreure en un màxim de 30 dies des de la seva creació, exceptuant el període d'alt risc d'incendi, en què aquest termini es redueix a 15 dies.

Celrà, 02 de de març de 2022

El/la tècnic/a redactor/a

33939306T Firmado digitalmente
por 33939306T JORDI
JORDI VIGUE (R: J60844735)
(R: J60844735) Fecha: 2022.04.22
09:22:31 +02'00'

Jordi Vigué Ruaix

Codi Segur de Verificació: aa6695ab-6659-4ab1-a94a-275cc91f5637
Origen: Ciutadà
Identificador document original: ES_L01170499_2022_16741513
Data d'impressió: 04/07/2023 12:11:14
Pàgina 90 de 192

SIGNATURES

- 1.- JORDI VIGUE (R: J60844735), 22/04/2022 09:20
- 2.- JORDI VIGUE (R: J60844735), 22/04/2022 09:21
- 3.- JORDI VIGUE (R: J60844735), 22/04/2022 09:21
- 4.- JORDI VIGUE (R: J60844735), 22/04/2022 09:22
- 5.- JORDI VIGUE (R: J60844735), 22/04/2022 09:23
- 6.- Ajuntament de Celrà. DILIGÈNCIA: Aprobats inicialment Ple 14 de juny de 2022. La Secretaria Meritxell Vargas Sardà
- 7.- Ajuntament de Celrà. DILIGÈNCIA: Aprobats definitivament per acord de Ple en sessió de data 11 d'octubre de 2022. LA SECRETARIA, Meritxell Vargas Sardà



Codi Segur de Verificació: aa6695ab-6659-4ab1-a94a-275cc91f5637
Origen: Ciutadà
Identificador document original: ES_L01170499_2022_16741513
Data d'impressió: 04/07/2023 12:11:14
Pàgina 91 de 192

SIGNATURES

- 1.- JORDI VIGUE (R: J60844735), 22/04/2022 09:20
- 2.- JORDI VIGUE (R: J60844735), 22/04/2022 09:21
- 3.- JORDI VIGUE (R: J60844735), 22/04/2022 09:21
- 4.- JORDI VIGUE (R: J60844735), 22/04/2022 09:22
- 5.- JORDI VIGUE (R: J60844735), 22/04/2022 09:23
- 6.- Ajuntament de Celrà. DILIGÈNCIA: Aprobats inicialment Ple 14 de juny de 2022. La Secretaria Meritxell Vargas Sardà
- 7.- Ajuntament de Celrà. DILIGÈNCIA: Aprobats definitivament per acord de Ple en sessió de data 11 d'octubre de 2022. LA SECRETARIA, Meritxell Vargas Sardà



4. ESTUDI BÀSIC DE SEGURETAT I SALUT

Codi Segur de Verificació: aa6695ab-6659-4ab1-a94a-275cc91f5637
Origen: Ciutadà
Identificador document original: ES_L01170499_2022_16741513
Data d'impressió: 04/07/2023 12:11:14
Pàgina 92 de 192

SIGNATURES

- 1.- JORDI VIGUE (R: J60844735), 22/04/2022 09:20
- 2.- JORDI VIGUE (R: J60844735), 22/04/2022 09:21
- 3.- JORDI VIGUE (R: J60844735), 22/04/2022 09:21
- 4.- JORDI VIGUE (R: J60844735), 22/04/2022 09:22
- 5.- JORDI VIGUE (R: J60844735), 22/04/2022 09:23
- 6.- Ajuntament de Celrà. DILIGÈNCIA: Aprobats inicialment Ple 14 de juny de 2022. La Secretaria Meritxell Vargas Sardà
- 7.- Ajuntament de Celrà. DILIGÈNCIA: Aprobats definitivament per acord de Ple en sessió de data 11 d'octubre de 2022. LA SECRETARIA, Meritxell Vargas Sardà



Codi Segur de Verificació: aa6695ab-6659-4ab1-a94a-275cc91f5637
Origen: Ciutadà
Identificador document original: ES_L01170499_2022_16741513
Data d'impressió: 04/07/2023 12:11:14
Pàgina 93 de 192

SIGNATURES

1.- JORDI VIGUE (R: J60844735), 22/04/2022 09:20
2.- JORDI VIGUE (R: J60844735), 22/04/2022 09:21
3.- JORDI VIGUE (R: J60844735), 22/04/2022 09:21
4.- JORDI VIGUE (R: J60844735), 22/04/2022 09:22
5.- JORDI VIGUE (R: J60844735), 22/04/2022 09:23
6.- Ajuntament de Celrà. DILIGÈNCIA: Aprobat inicialment Ple 14 de juny de 2022. La Secretaria Meritxell Vargas Sardà
7.- Ajuntament de Celrà. DILIGÈNCIA: Aprobat definitivament per acord de Ple en sessió de data 11 d'octubre de 2022. LA SECRETARIA, Meritxell Vargas Sardà

**4.1. Objecte****4.2. Maquinària de les operacions****4.3. Identificació i relació de riscos professionals per operació**

- 4.3.1. Moviments de terres
- 4.3.2. Tallada, desbrancament, poda i trossejament d'arbres *in situ*
- 4.3.3. Apilament de la fusta
- 4.3.4. Extracció de la fusta
- 4.3.5. Estassada del sotabosc i selecció de rebrots
- 4.3.6. Apilament de restes
- 4.3.7. Crema de restes
- 4.3.8. Risc de danys a tercers

4.4. Eliminació i prevenció de riscos professionals

- 4.4.1. Proteccions personals
- 4.4.2. Proteccions col·lectives
- 4.4.3. Formació
- 4.4.4. Instal·lacions i serveis mèdics
- 4.4.5. Prevenció de danys a tercers

4.5. Plec de condicions

- 4.5.1. Condicions dels mitjans de protecció
- 4.5.2. Serveis de prevenció
- 4.5.3. Pla de seguretat i salut en el treball
- 4.5.4. Coordinador en matèria de seguretat i salut
- 4.5.5. Instal·lacions mèdiques
- 4.5.6. Disposicions legals d'aplicació

Codi Segur de Verificació: aa6695ab-6659-4ab1-a94a-275cc91f5637
Origen: Ciutadà
Identificador document original: ES_L01170499_2022_16741513
Data d'impressió: 04/07/2023 12:11:14
Pàgina 94 de 192

SIGNATURES

- 1.- JORDI VIGUE (R: J60844735), 22/04/2022 09:20
- 2.- JORDI VIGUE (R: J60844735), 22/04/2022 09:21
- 3.- JORDI VIGUE (R: J60844735), 22/04/2022 09:21
- 4.- JORDI VIGUE (R: J60844735), 22/04/2022 09:22
- 5.- JORDI VIGUE (R: J60844735), 22/04/2022 09:23
- 6.- Ajuntament de Celrà. DILIGÈNCIA: Aprobat inicialment Ple 14 de juny de 2022. La Secretaria Meritxell Vargas Sardà
- 7.- Ajuntament de Celrà. DILIGÈNCIA: Aprobat definitivament per acord de Ple en sessió de data 11 d'octubre de 2022. LA SECRETARIA, Meritxell Vargas Sardà



Codi Segur de Verificació: aa6695ab-6659-4ab1-a94a-275cc91f5637
Origen: Ciutadà
Identificador document original: ES_L01170499_2022_16741513
Data d'impressió: 04/07/2023 12:11:14
Pàgina 95 de 192

SIGNATURES

1.- JORDI VIGUE (R: J60844735), 22/04/2022 09:20
2.- JORDI VIGUE (R: J60844735), 22/04/2022 09:21
3.- JORDI VIGUE (R: J60844735), 22/04/2022 09:21
4.- JORDI VIGUE (R: J60844735), 22/04/2022 09:22
5.- JORDI VIGUE (R: J60844735), 22/04/2022 09:23
6.- Ajuntament de Celrà. DILIGÈNCIA: Aprobats inicialment Ple 14 de juny de 2022. La Secretaria Meritxell Vargas Sardà
7.- Ajuntament de Celrà. DILIGÈNCIA: Aprobats definitivament per acord de Ple en sessió de data 11 d'octubre de 2022. LA SECRETARIA, Meritxell Vargas Sardà

4. Estudi bàsic de seguretat i salut laboral

4.1. Objecte de l'estudi

Aquest estudi estableix, durant el procés d'execució de les obres de reducció de la densitat d'arbrat i d'estassada del sotabosc de la franja de protecció de les urbanitzacions, les instal·lacions, les edificacions aïllades i els nuclis urbans, i de les parcel·les interiors les previsions pel que fa a la prevenció de riscos d'accidents laborals i malalties professionals; de riscos derivats dels treballs de reparació, conservació i manteniment, i de les instal·lacions preceptives d'higiene i benestar dels treballadors.

Ha de servir per donar unes directrius bàsiques a l'empresa executora a l'hora de portar a terme les seves obligacions en el camp de la prevenció de riscos professionals, i n'ha de facilitar el desenvolupament, sota el control de la direcció facultativa, d'acord amb el Reial decret 1627/1997, de 24 d'octubre, pel qual s'estableixen les disposicions mínimes de seguretat i salut en les obres de construcció.

4.2. Característiques de l'obra

Per tal d'assolir els objectius i els criteris de prevenció plantejats en la memòria del present projecte, l'obra es divideix en de manera genèrica en les següents fases:

- Replanteig
- Tallada d'arbres
- Poda inferior dels arbres que no es tallen
- Arrossegament dels arbres tallats i desbrancatge
- Estassada i trituració del sotabosc
- Trituració de les restes vegetals

Termini d'execució

Es preveu un termini aproximat de Mínim 14 setmanes. Aquest càlcul es fa sobre una previsió d'un nombre aproximat de 3 persones per a l'execució de l'obra. Amb la formació adequada per executar cadascuna de les fases i per assegurar el compliment dels principis de riscos estables en la legislació vigent.

4.3. Maquinària de les operacions

A continuació es fa una descripció de la maquinària i els materials que s'han d'utilitzar en cadascuna de les operacions de què consta l'obra.

- Replanteig
Per marcar els arbres es recomana la utilització de pintures.
Per marcar els límits de la franja es recomana la utilització de cintes d'abalisament.
- Obertura de vials de servei
Retroexcavadora, bulldòzer o màquina giratòria de rodes.
- Tallada, desbrancament i trossejament d'arbres *in situ*

Codi Segur de Verificació: aa6695ab-6659-4ab1-a94a-275cc91f5637
Origen: Ciutadà
Identificador document original: ES_L01170499_2022_16741513
Data d'impressió: 04/07/2023 12:11:14
Pàgina 96 de 192

SIGNATURES
1.- JORDI VIGUE (R: J60844735), 22/04/2022 09:20
2.- JORDI VIGUE (R: J60844735), 22/04/2022 09:21
3.- JORDI VIGUE (R: J60844735), 22/04/2022 09:21
4.- JORDI VIGUE (R: J60844735), 22/04/2022 09:22
5.- JORDI VIGUE (R: J60844735), 22/04/2022 09:23
6.- Ajuntament de Celrà. DILIGÈNCIA: Aprobats inicialment Ple 14 de juny de 2022. La Secretaria Meritxell Vargas Sardà
7.- Ajuntament de Celrà. DILIGÈNCIA: Aprobats definitivament per acord de Ple en sessió de data 11 d'octubre de 2022. LA SECRETARIA, Meritxell Vargas Sardà

Els arbres s'han de tallar, desbrancar i trossejar *in situ* amb motoserra i cunyes, palanques i giradors, si escau.

- **Apilament de la fusta i extracció de la fusta**
L'apilament de la fusta s'ha de fer manualment amb l'ajuda de ganxos, pinces i arpis. L'extracció s'ha de fer amb tractor, *skidder* o autocarregador.
- **Podar dels arbres romanents**
Es poden els arbres amb motoserra i podadora telescòpica, si escau. L'extracció de la fusta s'ha de fer amb *skidder*, tractor o autocarregador.
- **Estassada selectiva**
S'ha d'eliminar tota la vegetació de manera manual amb motodesbrossadora i, puntualment, amb motoserra. A les zones on sigui possible, es pot utilitzar tractor agrícola equipat amb desbrossadora de cadenes o de braç, en funció de si són espais verds i recs o zones de seguretat de vials.
- **Selecció de rebrots**
Amb motodesbrossadora, motoserra i podall manegat.
- **Apilament de restes**
De manera manual i a mesura que avancen les operacions.
- **Eliminació de restes**
Crema quan les condicions meteorològiques ho permetin. Trituració amb motodesbrossadora i motoserra o tractor.

4.4. Identificació i relació de riscos professionals per operació

A continuació s'indiquen els riscos professionals de cadascuna de les operacions definides al projecte de franja exterior de protecció.

4.4.1. Moviments de terres

- Col·lisió de màquines o vehicles
- Bolcades de màquines i vehicles
- Interferències amb instal·lacions de subministrament, especialment amb la xarxa elèctrica
- Atropellaments per màquines o vehicles
- Vibracions
- Relliscades en pujar o baixar
- Soroll

4.4.2. Tallada, desbrancament, poda i trossejament d'arbres *in situ*

- Picades i talls
- Cops i ensopegades
- Caiguda d'arbres
- Sobreexforços per posicions incorrectes
- Projectió de partícules als ulls
- Soroll

4.4.3. Apilament de la fusta

- Picades
- Cops i ensopegades

Codi Segur de Verificació: aa6695ab-6659-4ab1-a94a-275cc91f5637
Origen: Ciutadà
Identificador document original: ES_L01170499_2022_16741513
Data d'impressió: 04/07/2023 12:11:14
Pàgina 97 de 192

SIGNATURES

1.- JORDI VIGUE (R: J60844735), 22/04/2022 09:20
2.- JORDI VIGUE (R: J60844735), 22/04/2022 09:21
3.- JORDI VIGUE (R: J60844735), 22/04/2022 09:21
4.- JORDI VIGUE (R: J60844735), 22/04/2022 09:22
5.- JORDI VIGUE (R: J60844735), 22/04/2022 09:23
6.- Ajuntament de Celrà. DILIGÈNCIA: Aprobats inicialment Ple 14 de juny de 2022. La Secretaria Meritxell Vargas Sardà
7.- Ajuntament de Celrà. DILIGÈNCIA: Aprobats definitivament per acord de Ple en sessió de data 11 d'octubre de 2022. LA SECRETARIA, Meritxell Vargas Sardà

- Sobreesforços per posicions incorrectes

4.4.4. Extracció de la fusta

- Col·lisió de màquines o vehicles
- Bolcades de màquines i vehicles
- Interferències amb instal·lacions de subministrament, especialment amb la xarxa elèctrica
- Picades i talls
- Atropellaments per màquines o per la càrrega
- Relliscades en pujar o baixar
- Cops i ensopegades
- Sobreesforços per posicions incorrectes
- Projecció de partícules
- Soroll

4.4.5. Estassada del sotabosc i selecció de rebrots

- Col·lisió de màquines o vehicles
- Bolcades de màquines i vehicles
- Interferències amb instal·lacions de subministrament, especialment amb la xarxa elèctrica
- Atropellaments per màquines o per la càrrega
- Relliscades en pujar o baixar
- Picades i talls
- Cops i ensopegades
- Projecció de partícules
- Soroll
- Sobreesforços per posicions incorrectes

4.4.6. Apilament de restes

- Picades
- Cops i ensopegades
- Sobreesforços per posicions incorrectes

4.4.7. Crema de restes

- Cremades
- Picades
- Cops i ensopegades

4.4.8. Risc de danys a tercers

- Caiguda d'arbres sobre persones, instal·lacions de cablejat, edificacions i vehicles
- Projecció de partícules
- Incendi

4.5. Eliminació i prevenció de riscos professionals

A continuació s'indiquen les mesures de prevenció de riscos professionals en funció de la maquinària utilitzada.

4.5.1. Proteccions personals

Maquinària d'excavacions

- Maquinària amb senyal acústic de marxa enrere



Codi Segur de Verificació: aa6695ab-6659-4ab1-a94a-275cc91f5637
Origen: Ciutadà
Identificador document original: ES_L01170499_2022_16741513
Data d'impressió: 04/07/2023 12:11:14
Pàgina 98 de 192

SIGNATURES

1.- JORDI VIGUE (R: J60844735), 22/04/2022 09:20
2.- JORDI VIGUE (R: J60844735), 22/04/2022 09:21
3.- JORDI VIGUE (R: J60844735), 22/04/2022 09:21
4.- JORDI VIGUE (R: J60844735), 22/04/2022 09:22
5.- JORDI VIGUE (R: J60844735), 22/04/2022 09:23
6.- Ajuntament de Celrà. DILIGÈNCIA: Aprobats inicialment Ple 14 de juny de 2022. La Secretaria Meritxell Vargas Sardà
7.- Ajuntament de Celrà. DILIGÈNCIA: Aprobats definitivament per acord de Ple en sessió de data 11 d'octubre de 2022. LA SECRETARIA, Meritxell Vargas Sardà

- Cinturons antivibradors
- Senyal indicatiu de prohibit situar-se dins el radi d'acció de la màquina

Tractor, skidder o autocarregador

- Cabines de tipus ROPS i FOPS, i proteccions OPS en el cas de l'autocarregador
- Cables homologats amb càrregues de trencament certificades
- Els ganxos que s'utilitzin sempre han de portar pestell de seguretat
- Maquinària amb senyal acústic de marxa enrere
- Respectar una distància de seguretat de les persones igual a dues vegades la longitud màxima d'extensió del cable més la longitud de la càrrega
- Senyal indicatiu de prohibit situar-se dins el radi d'acció de la màquina

Motoserra i podadora telescòpica

- Casc complet, amb protecció per als ulls i les orelles
- Guants antilliscants i de material resistent, amb reforç a la part posterior de la mà esquerra (per als trencaments de cadena)
- Botes de seguretat amb sola antilliscant i punta d'acer
- Protector per a les cames fets de material antitalls de fibres que puguin bloquejar la cadena
- Roba còmoda i resistent adequada per treballar a l'aire lliure

Motodesbrossadora

- Casc complet, amb protecció per als ulls i les orelles
- Guants antilliscants i de material resistent, amb reforç a la part posterior de la mà esquerra (per als trencaments de cadena)
- Botes de seguretat amb sola antilliscant i punta d'acer
- Protector per a les cames fets de material antitalls de fibres que puguin bloquejar la cadena.
- Roba còmoda i resistent adequada per treballar a l'aire lliure

Mesures especials per a l'ús de tràctel*Equipament*

- Cal assegurar-se que tota la roba, els cables, les politges, rodets, estrops i la resta d'elements accessoris són adequats per fer el treball.
- Abans de començar el treball s'ha de comprovar que es disposa de tots els components del sistema de cable i dels elements auxiliars.
- Cal assegurar-se que tots els elements del sistema de cable són compatibles, especialment els relacionats amb la càrrega, i que tots els dispositius de seguretat estan ben ajustats.
- Cal examinar detalladament l'equip i no utilitzar-lo si està danyat.
- Tots els equips s'han d'utilitzar d'acord amb la normativa del fabricant.

Elecció dels ancoratges

- Trieu punts d'ancoratge que siguin resistents i que permetin una distància de seguretat suficient entre l'operari i l'arbre que s'ha de tallar.
- La tria curosa dels punts d'ancoratge i de la posició final del cable asseguruen el màxim rendiment del sistema.
- La soca o punt d'ancoratge s'ha de reforçar quan es consideri necessari.
- Els mecanismes de càrrega haurien de disposar d'estrops per prevenir esquinços i ruptures.
- Els dispositius d'ancoratge han de ser compatibles amb el sistema de cablejat.

Codi Segur de Verificació: aa6695ab-6659-4ab1-a94a-275cc91f5637
Origen: Ciutadà
Identificador document original: ES_L01170499_2022_16741513
Data d'impressió: 04/07/2023 12:11:14
Pàgina 99 de 192

SIGNATURES
1.- JORDI VIGUE (R: J60844735), 22/04/2022 09:20
2.- JORDI VIGUE (R: J60844735), 22/04/2022 09:21
3.- JORDI VIGUE (R: J60844735), 22/04/2022 09:21
4.- JORDI VIGUE (R: J60844735), 22/04/2022 09:22
5.- JORDI VIGUE (R: J60844735), 22/04/2022 09:23
6.- Ajuntament de Celrà. DILIGÈNCIA: Aprobats inicialment Ple 14 de juny de 2022. La Secretaria Meritxell Vargas Sardà
7.- Ajuntament de Celrà. DILIGÈNCIA: Aprobats definitivament per acord de Ple en sessió de data 11 d'octubre de 2022. LA SECRETARIA, Meritxell Vargas Sardà

El sistema de cablejat

- El cable ha d'estar lliure d'obstacles i ha de lliscar perfectament per les politges intermèdies i el torn.
- Cal revisar l'estructura de l'arbre i triar la posició més adequada per situar l'estrop.
- En algunes ocasions, per assegurar la seguretat dels treballadors cal desviar la direcció de tracció.
- Quan el cable actuï directament des del torn fins a l'arbre que s'ha de tallar, la distància mínima de seguretat entre ambdós ha de ser del doble de l'altura de l'arbre.
- Abans de començar les operacions de tallada, cal assegurar-se que el cable està perfectament subjecte a un estrop col·locat al voltant del tronc i a una altura suficientment elevada per poder guiar la maniobra i dirigir la caiguda cap al costat triat.

4.5.2. Proteccions col·lectives

- Senyals de trànsit a les vies afectades.
- Senyals de seguretat.
- Cinta d'abalisament.
- Per fer els treballs de tallada i trituració o desbrossament, les màquines s'han d'equipar amb dues motxilles de 18 litres d'aigua convenientment subjectades.
- Els talussos s'han de senyalitzar adequadament. Si tenen una profunditat més gran d'1,50 metres, s'han d'estudiar les possibles alteracions del terreny abans de començar l'excavació.
- Al voltant de línies elèctriques no es pot treballar amb maquinària la part més sortint de la qual pugui quedar a menys de dos metres d'aquestes línies, excepte si el corrent elèctric està tallat. En aquest cas és necessari curtcircuitar la línia i posar-la a terra mitjançant una presa de terra de coure de trenta-cinc mil·límetres quadrats de secció mínima, connectada amb una pica ben humida.
- Si la línia té més de 50 kV, l'aproximació màxima és de quatre metres.
- Pòrtics protectors de línies elèctriques en la circulació de maquinària sota aquestes línies.
- S'han d'inspeccionar les zones on puguin produir-se fissures, esquerdes, erosions, eixamplaments, embalums, etc., per si fos necessari prendre mides, independentment de la seva correcció, si escau.
- Les pistes, cruïlles i incorporacions a vies públiques s'han de senyalitzar segons la normativa vigent. Qualsevol senyalització que afecti la via pública s'ha d'autoritzar per la direcció de l'obra.
- El personal que treballi en els enllaços i cruïlles ha de fer servir armilles reflectants sempre que sigui necessari.
- De manera general, s'han de senyalitzar els talls i s'ha de recordar la necessitat d'ordre i neteja.

4.5.3. Formació

En la contractació de cada treballador i periòdicament, se'ls ha d'informar de les mesures de seguretat i salut que han d'adoptar en el treball, com també que estan obligats a complir-les.

Abans de començar el treball s'ha de comprovar que cada operari conegui perfectament l'ús de les eines, estris i maquinària que se li proporcionin, i que els utilitza sense perill per a si mateix i per a les persones de l'entorn.

4.5.4. Instal·lacions i serveis mèdics

- Farmaciola

Codi Segur de Verificació: aa6695ab-6659-4ab1-a94a-275cc91f5637
Origen: Ciutadà
Identificador document original: ES_L01170499_2022_16741513
Data d'impressió: 04/07/2023 12:11:14
Pàgina 100 de 192

SIGNATURES

1.- JORDI VIGUE (R: J60844735), 22/04/2022 09:20
2.- JORDI VIGUE (R: J60844735), 22/04/2022 09:21
3.- JORDI VIGUE (R: J60844735), 22/04/2022 09:21
4.- JORDI VIGUE (R: J60844735), 22/04/2022 09:22
5.- JORDI VIGUE (R: J60844735), 22/04/2022 09:23
6.- Ajuntament de Celrà. DILIGÈNCIA: Aprobat inicialment Ple 14 de juny de 2022. La Secretaria Meritxell Vargas Sardà
7.- Ajuntament de Celrà. DILIGÈNCIA: Aprobat definitivament per acord de Ple en sessió de data 11 d'octubre de 2022. LA SECRETARIA, Meritxell Vargas Sardà

Cal disposar d'una farmaciola que contingui el material especificat en l'Ordenança general de seguretat i higiene en el treball.

- Assistència a accidentats

A l'obra, s'ha d'informar de l'emplaçament dels diferents centres mèdics als quals han de traslladar-se els accidentats per poder rebre una atenció més ràpida i efectiva.

És molt convenient que es disposi d'una llista de telèfons i adreces dels centres assignats per a urgències, ambulàncies, taxis, etc., a l'obra i en un lloc ben visible, per garantir un transport ràpid dels accidentats als centres d'assistència.

4.5.5. Prevenció de danys a tercers

S'han de senyalitzar els accessos a l'obra d'acord amb la normativa vigent. S'han de col·locar cartells que hi prohibeixen l'entrada de persones i vehicles aliens.

Codi Segur de Verificació: aa6695ab-6659-4ab1-a94a-275cc91f5637
Origen: Ciutadà
Identificador document original: ES_L01170499_2022_16741513
Data d'impressió: 04/07/2023 12:11:14
Pàgina 101 de 192

SIGNATURES

1.- JORDI VIGUE (R: J60844735), 22/04/2022 09:20
2.- JORDI VIGUE (R: J60844735), 22/04/2022 09:21
3.- JORDI VIGUE (R: J60844735), 22/04/2022 09:21
4.- JORDI VIGUE (R: J60844735), 22/04/2022 09:22
5.- JORDI VIGUE (R: J60844735), 22/04/2022 09:23
6.- Ajuntament de Celrà. DILIGÈNCIA: Aprobat inicialment Ple 14 de juny de 2022. La Secretaria Meritxell Vargas Sardà
7.- Ajuntament de Celrà. DILIGÈNCIA: Aprobat definitivament per acord de Ple en sessió de data 11 d'octubre de 2022. LA SECRETARIA, Meritxell Vargas Sardà

4.6. Plec de condicions

4.6.1. Condicions dels mitjans de protecció

Totes les peces de protecció personal o elements de protecció col·lectiva han de tenir un període de vida útil fixat, i s'han de rebutjar quan finalitzi.

Quan per les circumstàncies de treball es produeixi un deteriorament més ràpid en una determinada peça o equip, s'ha de reposar independentment de la durada prevista o de la data de lliurament.

Tota peça o equip de protecció que hagi sofert un tracte límit, és a dir, el màxim pel qual ha estat concedit (per exemple, per un accident) s'ha de rebutjar i reposar de seguida.

Aquelles peces que pel seu ús hagin adquirit més amplitud o toleràncies de les admeses pel fabricant, s'han de reposar immediatament.

L'ús d'una peça o d'un equip de protecció mai no ha de representar un risc en si mateix.

Proteccions personals

Totes les peces de protecció personal o elements de protecció col·lectiva han de tenir un període de vida útil fixat, i s'han de rebutjar quan finalitzi.

Quan per les circumstàncies de treball es produeixi un deteriorament més ràpid en una determinada peça o equip, s'ha de reposar independentment de la durada prevista o data de lliurament.

Tota peça o equip de protecció que hagi sofert un tracte límit, és a dir, el màxim pel qual ha estat concedit (per exemple, per un accident) s'ha de rebutjar i reposar de seguida.

Aquelles peces que pel seu ús hagin adquirit més amplitud o toleràncies de les admeses pel fabricant, s'han de reposar immediatament.

L'ús d'una peça o d'un equip de protecció mai no ha de representar un risc en si mateix.

Proteccions col·lectives

- Senyals de seguretat

Han d'estar d'acord amb la normativa vigent, el Reial decret 1403/1986, de 9 de maig (BOE núm. 162, de 8 de juliol).

S'han de disposar sobre suports o adossats a murs, pilars, màquines, etc., de forma que siguin resistents a l'acció del vent i/o a les topades accidentals, i no suposin en si mateixos un perill per als treballadors o tercers.

- Senyalització provisional de l'obra (trànsit)

Està regulada per la Instrucció 8-3 IC sobre la senyalització d'obres. Els croquis de senyalització han d'estar autoritzats per la direcció facultativa.

- Topalls de desplaçament de vehicles

Es poden fer amb un parell de taulons embridats, clavats al terreny per mitjà de rodons, o de qualsevol altra manera eficaç.

- Cables de subjecció del cinturó de seguretat, els seus ancoratges, suports i ancoratges de xarxes

Codi Segur de Verificació: aa6695ab-6659-4ab1-a94a-275cc91f5637
Origen: Ciutadà
Identificador document original: ES_L01170499_2022_16741513
Data d'impressió: 04/07/2023 12:11:14
Pàgina 102 de 192

SIGNATURES

1.- JORDI VIGUE (R: J60844735), 22/04/2022 09:20
2.- JORDI VIGUE (R: J60844735), 22/04/2022 09:21
3.- JORDI VIGUE (R: J60844735), 22/04/2022 09:21
4.- JORDI VIGUE (R: J60844735), 22/04/2022 09:22
5.- JORDI VIGUE (R: J60844735), 22/04/2022 09:23
6.- Ajuntament de Celrà. DILIGÈNCIA: Aprobat inicialment Ple 14 de juny de 2022. La Secretaria Meritxell Vargas Sardà
7.- Ajuntament de Celrà. DILIGÈNCIA: Aprobat definitivament per acord de Ple en sessió de data 11 d'octubre de 2022. LA SECRETARIA, Meritxell Vargas Sardà

Han de tenir prou resistència per suportar els esforços a què puguin estar sotmesos d'acord amb la seva funció protectora.

- Mitjans auxiliars de topografia

Aquests mitjans, com ara cintes, banderoles, mires, etc., han de ser dielèctrics a causa del risc d'electrocució.

4.6.2. Serveis de prevenció

Servei tècnic de seguretat i salut

L'empresa constructora ha de disposar de l'assessorament del coordinador en matèria de seguretat i salut, que ha de vetllar per la prevenció de riscos que puguin presentar-se durant l'execució dels treballs i assessorar el cap d'obra sobre les mesures de seguretat que cal adoptar.

Servei mèdic

L'empresa constructora ha de disposar d'un servei mèdic d'empresa propi o mancomunat.

4.6.3. Pla de seguretat i salut en el treball

El contractista ha de redactar un pla de seguretat i salut a partir d'aquest estudi.

El pla de seguretat i salut ha de ser aprovat, abans de l'inici de l'obra, pel coordinador en matèria de seguretat i salut. Quan no sigui necessària la designació del coordinador, la direcció facultativa n'ha d'assumir les funcions.

El pla de seguretat i salut ha de ser a l'obra, a disposició permanent de la direcció.

4.6.4. Coordinador en matèria de seguretat i salut

Quan en l'execució de l'obra intervingui més d'una empresa constructora, subcontractista i/o autònoms, el promotor ha de designar un coordinador en matèria de seguretat i salut durant l'execució de l'obra.

El coordinador en matèria de seguretat i salut durant l'execució de l'obra ha de coordinar l'aplicació dels principis generals de prevenció i de seguretat, i coordinar les activitats de l'obra per tal que els contractistes i, si s'escau, subcontractistes i/o autònoms apliquin de forma coherent i responsable els principis de l'acció preventiva recollits a l'article 15 de la Llei de prevenció de riscos laborals.

Ha d'aprovar el pla de seguretat i salut elaborat pel contractista, organitzar la coordinació d'activitats empresarials, coordinar les accions i funcions de control de l'aplicació correcta dels mètodes de treball i adoptar les mesures necessàries perquè només les persones autoritzades puguin accedir a l'obra.

La direcció facultativa ha d'assumir aquestes funcions quan la designació d'un coordinador en matèria de seguretat i salut no sigui necessària.

Vigilants de seguretat i Comitè de Seguretat i Salut en el treball

L'empresa constructora ha de tenir nomenat o ha de nomenar un vigilant de seguretat que ha de ser, o un tècnic del Servei Tècnic de Seguretat i Salut o un monitor de seguretat o socorrista. En tot cas, ha de ser una persona degudament preparada en aquesta matèria. El vigilant de seguretat ha de:

- Promoure l'interès o la cooperació dels operaris pel que fa a la seguretat i la salut en el treball.
- Comunicar per ordre jeràrquic o, en el seu defecte, directament a l'empresari, les situacions de perill que puguin produir-se en qualsevol lloc de treball, i proporcionar les mesures que, a judici seu, puguin adoptar-se.



Codi Segur de Verificació: aa6695ab-6659-4ab1-a94a-275cc91f5637
Origen: Ciutadà
Identificador document original: ES_L01170499_2022_16741513
Data d'impressió: 04/07/2023 12:11:14
Pàgina 103 de 192

SIGNATURES

1.- JORDI VIGUE (R: J60844735), 22/04/2022 09:20
2.- JORDI VIGUE (R: J60844735), 22/04/2022 09:21
3.- JORDI VIGUE (R: J60844735), 22/04/2022 09:21
4.- JORDI VIGUE (R: J60844735), 22/04/2022 09:22
5.- JORDI VIGUE (R: J60844735), 22/04/2022 09:23
6.- Ajuntament de Celrà. DILIGÈNCIA: Aprobats inicialment Ple 14 de juny de 2022. La Secretaria Meritxell Vargas Sardà
7.- Ajuntament de Celrà. DILIGÈNCIA: Aprobats definitivament per acord de Ple en sessió de data 11 d'octubre de 2022. LA SECRETARIA, Meritxell Vargas Sardà

- Examinar les condicions relatives a l'ordre, neteja, ambient, instal·lacions, màquines, eines, etc. i comunicar a l'empresa l'existència de riscos que puguin afectar la vida o la salut dels treballadors, amb l'objectiu que es posin en pràctica les mesures de prevenció oportunes.

- Prestar, com qualsevol monitor de seguretat o socorrista, els primers auxilis en els accidents. També ha de prendre les mesures oportunes, en cas necessari, perquè els accidentats rebin l'assistència sanitària immediata que el seu estat o situació requereixi.

Les funcions del vigilant de seguretat han de ser compatibles amb les que normalment desenvolupi a l'empresa.

4.6.5. Instal·lacions mèdiques

La farmaciola s'ha de revisar mensualment i s'hi ha de reposar immediatament el material consumit.

4.6.6. Disposicions legals d'aplicació

Com que les normes aplicables a la seguretat i la salut en el treball són tan variades i àmplies, en l'execució de les obres s'han d'establir els principis que segueixen. En cas de diferència o discrepància, predomina la de major rang jurídic, i la més moderna sobre la més antiga.

Són de compliment obligat totes les disposicions que segueixen:

- Disposicions mínimes de seguretat i salut en les obres de construcció (Reial decret 1627/1997, de 24 d'octubre) (BOE 25-10-1997)
- Reglament dels serveis de prevenció (Reial decret 39/1997, de 17 de gener)
- Llei de prevenció de riscos laborals (Llei 31/1995, de 8 de novembre)
- Reglament de seguretat en les màquines (Reial decret 1495/1986, de 25 de maig) (BOE 21-07-1986)
- Norma sobre senyalització de seguretat als centres locals de treball (Reial decret 1403/1986, 9 de maig) (BOE 08-07-1986)
- Estatut dels treballadors (Llei 8/1980, de 10 de març) (BOE 14-03-1980)
- Reglament d'aparells elevadors per a obres (OM 23-05-1977) (BOE 17-06-1977)
- Homologació de mitjans de protecció personal dels treballadors (Normes tècniques reglamentàries NT) (BOE 29-05-1974)
- Reglamentació electrotècnica per a baixa tensió (Decret 2413/1972, 20 de setembre). Instruccions complementàries (OM 31-10-1973)
- Comitès de seguretat i higiene en el treball (Decret 423/1971, d'11 de març) (BOE 16-03-1971)
- Ordenança general de seguretat i higiene en el treball (OM 09-03-71) (BOE 16-03-1971)
- Pla Nacional de Seguretat i Higiene en el Treball (OM 09-03-1971) (BOE 11-03-1971)
- Ordenança de treball de la construcció, vidre i ceràmica (OM 28-08-1970) (BOE 5/7/8/9-09-1970)
- Reglament tècnic de línies elèctriques aèries d'alta tensió (Decret 3151/1968, de 28 de novembre)
- Reglament dels serveis mèdics d'empreses (OM 21-11-1959) (BOE 27-11-1959)
- Reglament de seguretat i higiene en el treball en la indústria de la construcció i obres públiques (OM 20-05-1952) (BOE 15-06-1952)
- Conveni col·lectiu provincial de la construcció
- Altres disposicions oficials relatives a la seguretat, la higiene i la medicina del treball que puguin afectar els treballadors que facin l'obra, tercers o el medi ambient.

I totes aquelles normes i reglaments en vigor durant l'execució de les obres que puguin no coincidir amb les vigents en el moment de la redacció d'aquest estudi.

Codi Segur de Verificació: aa6695ab-6659-4ab1-a94a-275cc91f5637
Origen: Ciutadà
Identificador document original: ES_L01170499_2022_16741513
Data d'impressió: 04/07/2023 12:11:14
Pàgina 104 de 192

SIGNATURES

1.- JORDI VIGUE (R: J60844735), 22/04/2022 09:20
2.- JORDI VIGUE (R: J60844735), 22/04/2022 09:21
3.- JORDI VIGUE (R: J60844735), 22/04/2022 09:21
4.- JORDI VIGUE (R: J60844735), 22/04/2022 09:22
5.- JORDI VIGUE (R: J60844735), 22/04/2022 09:23
6.- Ajuntament de Celrà. DILIGÈNCIA: Aprobat inicialment Ple 14 de juny de 2022. La Secretaria Meritxell Vargas Sardà
7.- Ajuntament de Celrà. DILIGÈNCIA: Aprobat definitivament per acord de Ple en sessió de data 11 d'octubre de 2022. LA SECRETARIA, Meritxell Vargas Sardà

Celrà, 02 de de març de 2022

El/la tècnic/a redactor/a

33939306T Firmado digitalmente
JORDI VIGUE por 33939306T JORDI
(R: J60844735) VIGUE (R: J60844735)
Fecha: 2022.04.22
09:23:14 +02'00'

Jordi Vigué Ruaix

Codi Segur de Verificació: aa6695ab-6659-4ab1-a94a-275cc91f5637
Origen: Ciutadà
Identificador document original: ES_L01170499_2022_16741513
Data d'impressió: 04/07/2023 12:11:14
Pàgina 105 de 192

SIGNATURES

- 1.- JORDI VIGUE (R: J60844735), 22/04/2022 09:20
- 2.- JORDI VIGUE (R: J60844735), 22/04/2022 09:21
- 3.- JORDI VIGUE (R: J60844735), 22/04/2022 09:21
- 4.- JORDI VIGUE (R: J60844735), 22/04/2022 09:22
- 5.- JORDI VIGUE (R: J60844735), 22/04/2022 09:23
- 6.- Ajuntament de Celrà. DILIGÈNCIA: Aprobats inicialment Ple 14 de juny de 2022. La Secretaria Meritxell Vargas Sardà
- 7.- Ajuntament de Celrà. DILIGÈNCIA: Aprobats definitivament per acord de Ple en sessió de data 11 d'octubre de 2022. LA SECRETARIA, Meritxell Vargas Sardà



5.ANNEXOS

Codi Segur de Verificació: aa6695ab-6659-4ab1-a94a-275cc91f5637
Origen: Ciutadà
Identificador document original: ES_L01170499_2022_16741513
Data d'impressió: 04/07/2023 12:11:14
Pàgina 106 de 192

SIGNATURES

- 1.- JORDI VIGUE (R: J60844735), 22/04/2022 09:20
- 2.- JORDI VIGUE (R: J60844735), 22/04/2022 09:21
- 3.- JORDI VIGUE (R: J60844735), 22/04/2022 09:21
- 4.- JORDI VIGUE (R: J60844735), 22/04/2022 09:22
- 5.- JORDI VIGUE (R: J60844735), 22/04/2022 09:23
- 6.- Ajuntament de Celrà. DILIGÈNCIA: Aprobats inicialment Ple 14 de juny de 2022. La Secretaria Meritxell Vargas Sardà
- 7.- Ajuntament de Celrà. DILIGÈNCIA: Aprobats definitivament per acord de Ple en sessió de data 11 d'octubre de 2022. LA SECRETARIA, Meritxell Vargas Sardà



Codi Segur de Verificació: aa6695ab-6659-4ab1-a94a-275cc91f5637
Origen: Ciutadà
Identificador document original: ES_L01170499_2022_16741513
Data d'impressió: 04/07/2023 12:11:14
Pàgina 107 de 192

SIGNATURES

1.- JORDI VIGUE (R: J60844735), 22/04/2022 09:20
2.- JORDI VIGUE (R: J60844735), 22/04/2022 09:21
3.- JORDI VIGUE (R: J60844735), 22/04/2022 09:21
4.- JORDI VIGUE (R: J60844735), 22/04/2022 09:22
5.- JORDI VIGUE (R: J60844735), 22/04/2022 09:23
6.- Ajuntament de Celrà. DILIGÈNCIA: Aprobat inicialment Ple 14 de juny de 2022. La Secretaria Meritxell Vargas Sardà
7.- Ajuntament de Celrà. DILIGÈNCIA: Aprobat definitivament per acord de Ple en sessió de data 11 d'octubre de 2022. LA SECRETARIA, Meritxell Vargas Sardà

Annex I. Valoració econòmica de les servituds legals.

L'article 3 de la Llei 5/2003, de 22 d'abril, de mesures de prevenció dels incendis forestals en les urbanitzacions, els nuclis de població, les edificacions i les instal·lacions situats en terrenys forestals diu:

1. *En els terrenys inclosos en la franja de protecció que regula l'article 3.1.a que no pertanyen a la urbanització, s'hi estableix una servitud forçosa per a accedir a aquesta i fer-hi els treballs de neteja necessaris.*
2. *L'accés als terrenys inclosos en la franja de protecció ha d'ésser durant el temps estrictament necessari per a la realització de treballs de neteja, que s'ha de fer pel punt menys perjudicial o incòmode per a les finques gravades i, si és compatible, pel punt més convenient per a les finques beneficiàries.*
3. *La servitud d'accés dóna dret a una indemnització a càrrec dels subjectes a què fa referència l'article 4.1 i 2, que consisteix en el valor de la part afectada de la finca servent i la reparació dels perjudicis que el pas pugui ocasionar.*

La Diputació de Girona ha elaborat una metodologia per calcular aquesta indemnització seguint la normativa vigent. Per a determinar el valor del sòl s'han tingut en compte diversos paràmetres a nivell de comarca i municipi que permeten recollir les diferències del territori i al mateix temps donar valors mitjans potencials vàlids per totes les finques afectades de la província de Girona. Aquests valors no responen a un peritatge específic de cada finca forestal sinó que s'estimen d'una manera massiva a partir d'uns criteris tècnics vàlids per a tota la província.

Els propietaris forestals afectats per la franja de protecció podran justificar que disposen d'un instrument de gestió forestal aprovat i vigent per l'administració competent i que l'estan executant d'acord al mateix; per calcular l'import de la indemnització es tindrà en compte el lucre cessant de la producció en base a les dades de l'instrument d'ordenació forestal. En aquest cas, el propietari forestal haurà de presentar una valoració de la finca realitzada per un facultatiu forestal.

La normativa que s'ha tingut en compte per calcular el valor del sòl és el Reial decret legislatiu 7/2015, de 30 d'octubre, pel qual s'aprova el text refós de la Llei del sòl i rehabilitació urbana, i el Reial decret 1492/2011, de 24 d'octubre, pel qual s'aprova el Reglament de valoracions de la Llei del sòl.

La metodologia consisteix en capitalitzar la renda anual o potencial de l'explotació i multiplicar el valor per un factor de correcció de localització.

Per a més informació, es pot consultar l'informe complert al web de la Diputació de Girona.

Valor del sòl estimat al municipi de Celrà = 0,34 €/m²
Percentatge d'afectació = 15% (segons sentència n^o 132 del TSJ de Catalunya de 14 de febrer de 2011 (secció 2^a, recurs 351/2008))

L'import final de la indemnització es calcularà seguint la següent fórmula:

Codi Segur de Verificació: aa6695ab-6659-4ab1-a94a-275cc91f5637
 Origen: Ciutadà
 Identificador document original: ES_L01170499_2022_16741513
 Data d'impressió: 04/07/2023 12:11:14
 Pàgina 108 de 192

SIGNATURES

1.- JORDI VIGUE (R: J60844735), 22/04/2022 09:20
 2.- JORDI VIGUE (R: J60844735), 22/04/2022 09:21
 3.- JORDI VIGUE (R: J60844735), 22/04/2022 09:21
 4.- JORDI VIGUE (R: J60844735), 22/04/2022 09:22
 5.- JORDI VIGUE (R: J60844735), 22/04/2022 09:23
 6.- Ajuntament de Celrà. DILIGÈNCIA: Aprobats inicialment Ple 14 de juny de 2022. La Secretaria Meritxell Vargas Sardà
 7.- Ajuntament de Celrà. DILIGÈNCIA: Aprobats definitivament per acord de Ple en sessió de data 11 d'octubre de 2022. LA SECRETARIA, Meritxell Vargas Sardà

Superfície afectada (m²) x preu/m² x percentatge d'afectació sobre el valor sòl afectat = Import de la indemnització.

Taula A1.1: Valoració econòmica per propietats cadastrals

Ref. Cadastral	Tram	Subtram	Municipi	Superfície (m ²)	Preu (€/m ²)	Afectació (15% sup. m ²)	Cost (€)
0239701DG9503N_U	129	a	Celrà	4732	0,34	709,8000	241,33
0424614DG9502S_U	62	a	Celrà	1574	0,34	236,1000	80,27
0424614DG9502S_U	59	b	Celrà	2556	0,34	383,4000	130,36
0424614DG9502S_U	58	a	Celrà	362	0,34	54,3000	18,46
0424614DG9502S_U	55	b	Celrà	95	0,34	14,2500	4,85
0424614DG9502S_U	63	a	Celrà	533	0,34	79,9500	27,18
0424614DG9502S_U	64	a	Celrà	768	0,34	115,2000	39,17
0424614DG9502S_U	60	a	Celrà	3324	0,34	498,6000	169,52
0424615DG9502S_U	59	a	Celrà	114	0,34	17,1000	5,81
0424615DG9502S_U	55	a	Celrà	645	0,34	96,7500	32,90
0424616DG9502S_U	19	a	Celrà	1369	0,34	205,3500	69,82
0424616DG9502S_U	54	a	Celrà	376	0,34	56,4000	19,18
0424616DG9502S_U	18	a	Celrà	2288	0,34	343,2000	116,69
0526502DG9502N_U	28	a	Celrà	1221	0,34	183,1500	62,27
0526502DG9502N_U	27	a	Celrà	1152	0,34	172,8000	58,75
0526502DG9502N_U	40	a	Celrà	166	0,34	24,9000	8,47
0526502DG9502N_U	41	a	Celrà	172	0,34	25,8000	8,77
0526502DG9502N_U	21	a	Celrà	1168	0,34	175,2000	59,57
0526502DG9502N_U	50	a	Celrà	3320	0,34	498,0000	169,32
0526502DG9502N_U	53	a	Celrà	5012	0,34	751,8000	255,61
0526502DG9502N_U	52	a	Celrà	3128	0,34	469,2000	159,53
0526502DG9502N_U	51	a	Celrà	1791	0,34	268,6500	91,34
0526502DG9502N_U	23	a	Celrà	930	0,34	139,5000	47,43
0526502DG9502N_U	26	a	Celrà	1514	0,34	227,1000	77,21
0526502DG9502N_U	29	a	Celrà	1386	0,34	207,9000	70,69
0526502DG9502N_U	24	a	Celrà	526	0,34	78,9000	26,83
0526502DG9502N_U	20	a	Celrà	1360	0,34	204,0000	69,36
0928711DG9502N_U	31	a	Celrà	2097	0,34	314,5500	106,95
0928711DG9502N_U	32	a	Celrà	1612	0,34	241,8000	82,21
0928711DG9502N_U	33	a	Celrà	3620	0,34	543,0000	184,62
0928711DG9502N_U	34	a	Celrà	1342	0,34	201,3000	68,44
0928711DG9502N_U	38	a	Celrà	1051	0,34	157,6500	53,60
0928711DG9502N_U	35	a	Celrà	1538	0,34	230,7000	78,44



Codi Segur de Verificació: aa6695ab-6659-4ab1-a94a-275cc91f5637
 Origen: Ciutadà
 Identificador document original: ES_L01170499_2022_16741513
 Data d'impressió: 04/07/2023 12:11:14
 Pàgina 109 de 192

SIGNATURES

1.- JORDI VIGUE (R: J60844735), 22/04/2022 09:20
 2.- JORDI VIGUE (R: J60844735), 22/04/2022 09:21
 3.- JORDI VIGUE (R: J60844735), 22/04/2022 09:21
 4.- JORDI VIGUE (R: J60844735), 22/04/2022 09:22
 5.- JORDI VIGUE (R: J60844735), 22/04/2022 09:23
 6.- Ajuntament de Celrà. DILIGÈNCIA: Aprobats inicialment Ple 14 de juny de 2022. La Secretaria Meritxell Vargas Sardà
 7.- Ajuntament de Celrà. DILIGÈNCIA: Aprobats definitivament per acord de Ple en sessió de data 11 d'octubre de 2022. LA SECRETARIA, Meritxell Vargas Sardà

Ref. Cadastral	Tram	Subtram	Municipi	Superfície (m²)	Preu (€/m²)	Afectació (15% sup. m²)	Cost (€)
0928711DG9502N_U	36	a	Celrà	675	0,34	101,2500	34,43
0928711DG9502N_U	30	a	Celrà	1042	0,34	156,3000	53,14
0928711DG9502N_U	37	a	Celrà	2188	0,34	328,2000	111,59
0934108DG9503S_U	150	a	Celrà	3093	0,34	463,9500	157,74
0934108DG9503S_U	149	a	Celrà	1393	0,34	208,9500	71,04
1025401DG9512N_U	5	b	Celrà	479	0,34	71,8500	24,43
1025401DG9512N_U	11	a	Celrà	237	0,34	35,5500	12,09
1025401DG9512N_U	7	b	Celrà	43	0,34	6,4500	2,19
1025401DG9512N_U	2	a	Celrà	3302	0,34	495,3000	168,40
1025401DG9512N_U	10	b	Celrà	610	0,34	91,5000	31,11
1025401DG9512N_U	9	b	Celrà	3161	0,34	474,1500	161,21
1025401DG9512N_U	6	b	Celrà	961	0,34	144,1500	49,01
1025401DG9512N_U	3	a	Celrà	1359	0,34	203,8500	69,31
1025401DG9512N_U	4	b	Celrà	5128	0,34	769,2000	261,53
1025401DG9512N_U	1	a	Celrà	361	0,34	54,1500	18,41
1025401DG9512N_U	10	d	Celrà	159	0,34	23,8500	8,11
1127301DG9512N_U	159	c	Celrà	810	0,34	121,5000	41,31
1127301DG9512N_U	158	d	Celrà	4037	0,34	605,5500	205,89
1127401DG9512N_U	159	b	Celrà	28	0,34	4,2000	1,43
1127401DG9512N_U	158	c	Celrà	621	0,34	93,1500	31,67
1231502DG9513S_U	158	b	Celrà	330	0,34	49,5000	16,83
1236110DG9513N_U	148	a	Celrà	327	0,34	49,0500	16,68
1236110DG9513N_U	147	a	Celrà	1786	0,34	267,9000	91,09
1236110DG9513N_U	146	a	Celrà	4896	0,34	734,4000	249,70
1236110DG9513N_U	151	a	Celrà	165	0,34	24,7500	8,42
1435301DG9513N_U	145	b	Celrà	625	0,34	93,7500	31,88
1435301DG9513N_U	152	b	Celrà	1156	0,34	173,4000	58,96
1435702DG9513N_U	156	b	Celrà	400	0,34	60,0000	20,40
1435702DG9513N_U	154	b	Celrà	321	0,34	48,1500	16,37
1441201DG9514N_U	141	c	Celrà	2430	0,34	364,5000	123,93
1441202DG9514N_U	141	b	Celrà	5061	0,34	759,1500	258,11
1441203DG9514N_U	143	a	Celrà	908	0,34	136,2000	46,31
1441203DG9514N_U	141	a	Celrà	727	0,34	109,0500	37,08
1537110DG9513S_U	144	a	Celrà	6751	0,34	1.012,6500	344,30
17054A00100137_R	137	c	Celrà	1081	0,34	162,1500	55,13
17054A00100138_R	137	b	Celrà	112	0,34	16,8000	5,71
17054A00100150_R	137	a	Celrà	208	0,34	31,2000	10,61
17054A00100151_R	137	e	Celrà	91	0,34	13,6500	4,64
17054A00100151_R	134	e	Celrà	24	0,34	3,6000	1,22



Codi Segur de Verificació: aa6695ab-6659-4ab1-a94a-275cc91f5637
 Origen: Ciutadà
 Identificador document original: ES_L01170499_2022_16741513
 Data d'impressió: 04/07/2023 12:11:14
 Pàgina 110 de 192

SIGNATURES

1.- JORDI VIGUE (R: J60844735), 22/04/2022 09:20
 2.- JORDI VIGUE (R: J60844735), 22/04/2022 09:21
 3.- JORDI VIGUE (R: J60844735), 22/04/2022 09:21
 4.- JORDI VIGUE (R: J60844735), 22/04/2022 09:22
 5.- JORDI VIGUE (R: J60844735), 22/04/2022 09:23
 6.- Ajuntament de Celrà. DILIGÈNCIA: Aprobats inicialment Ple 14 de juny de 2022. La Secretaria Meritxell Vargas Sardà
 7.- Ajuntament de Celrà. DILIGÈNCIA: Aprobats definitivament per acord de Ple en sessió de data 11 d'octubre de 2022. LA SECRETARIA, Meritxell Vargas Sardà



Ref. Cadastral	Tram	Subtram	Municipi	Superfície (m ²)	Preu (€/m ²)	Afectació (15% sup. m ²)	Cost (€)
17054A00100152_R	134	d	Celrà	212	0,34	31,8000	10,81
17054A00100154_R	134	c	Celrà	664	0,34	99,6000	33,86
17054A00100157_R	131	b	Celrà	218	0,34	32,7000	11,12
17054A00100158_R	131	a	Celrà	193	0,34	28,9500	9,84
17054A00100186_R	127	a	Celrà	511	0,34	76,6500	26,06
17054A00100189_R	122	a	Celrà	137	0,34	20,5500	6,99
17054A00100340_R	141	f	Celrà	47	0,34	7,0500	2,40
17054A00109000_X	92	a	Celrà	30	0,34	4,5000	1,53
17054A00109000_X	90	a	Celrà	550	0,34	82,5000	28,05
17054A00109000_X	17	a	Celrà	2021	0,34	303,1500	103,07
17054A00109000_X	5	a	Celrà	678	0,34	101,7000	34,58
17054A00109000_X	48	a	Celrà	1018	0,34	152,7000	51,92
17054A00109000_X	45	a	Celrà	387	0,34	58,0500	19,74
17054A00109000_X	42	a	Celrà	523	0,34	78,4500	26,67
17054A00109000_X	91	a	Celrà	711	0,34	106,6500	36,26
17054A00109000_X	74	a	Celrà	41	0,34	6,1500	2,09
17054A00109000_X	11	c	Celrà	422	0,34	63,3000	21,52
17054A00109000_X	7	a	Celrà	35	0,34	5,2500	1,79
17054A00109000_X	141	e	Celrà	242	0,34	36,3000	12,34
17054A00109000_X	140	a	Celrà	694	0,34	104,1000	35,39
17054A00109000_X	107	a	Celrà	732	0,34	109,8000	37,33
17054A00109000_X	118	c	Celrà	90	0,34	13,5000	4,59
17054A00109000_X	159	a	Celrà	77	0,34	11,5500	3,93
17054A00109000_X	158	a	Celrà	895	0,34	134,2500	45,65
17054A00109000_X	10	a	Celrà	547	0,34	82,0500	27,90
17054A00109000_X	9	a	Celrà	829	0,34	124,3500	42,28
17054A00109000_X	6	a	Celrà	405	0,34	60,7500	20,66
17054A00109000_X	145	a	Celrà	317	0,34	47,5500	16,17
17054A00109000_X	156	a	Celrà	16	0,34	2,4000	0,82
17054A00109000_X	154	a	Celrà	297	0,34	44,5500	15,15
17054A00109000_X	152	a	Celrà	55	0,34	8,2500	2,81
17054A00109000_X	2	b	Celrà	1185	0,34	177,7500	60,44
17054A00109000_X	44	a	Celrà	396	0,34	59,4000	20,20
17054A00109000_X	47	a	Celrà	2065	0,34	309,7500	105,32
17054A00109000_X	49	a	Celrà	2891	0,34	433,6500	147,44
17054A00109000_X	43	a	Celrà	311	0,34	46,6500	15,86
17054A00109000_X	46	a	Celrà	788	0,34	118,2000	40,19
17054A00109000_X	39	a	Celrà	1622	0,34	243,3000	82,72
17054A00109000_X	75	b	Celrà	33	0,34	4,9500	1,68

Codi Segur de Verificació: aa6695ab-6659-4ab1-a94a-275cc91f5637
 Origen: Ciutadà
 Identificador document original: ES_L01170499_2022_16741513
 Data d'impressió: 04/07/2023 12:11:14
 Pàgina 111 de 192

SIGNATURES

1.- JORDI VIGUE (R: J60844735), 22/04/2022 09:20
 2.- JORDI VIGUE (R: J60844735), 22/04/2022 09:21
 3.- JORDI VIGUE (R: J60844735), 22/04/2022 09:21
 4.- JORDI VIGUE (R: J60844735), 22/04/2022 09:22
 5.- JORDI VIGUE (R: J60844735), 22/04/2022 09:23
 6.- Ajuntament de Celrà. DILIGÈNCIA: Aprobats inicialment Ple 14 de juny de 2022. La Secretaria Meritxell Vargas Sardà
 7.- Ajuntament de Celrà. DILIGÈNCIA: Aprobats definitivament per acord de Ple en sessió de data 11 d'octubre de 2022. LA SECRETARIA, Meritxell Vargas Sardà



Ref. Cadastral	Tram	Subtram	Municipi	Superfície (m²)	Preu (€/m²)	Afectació (15% sup. m²)	Cost (€)
17054A00109000_X	4	a	Celrà	2069	0,34	310,3500	105,52
17054A00109000_X	16	a	Celrà	1835	0,34	275,2500	93,59
17054A00109000_X	13	b	Celrà	54	0,34	8,1000	2,75
17054A00109000_X	97	a	Celrà	385	0,34	57,7500	19,64
17054A00109000_X	94	a	Celrà	671	0,34	100,6500	34,22
17054A00109000_X	96	a	Celrà	290	0,34	43,5000	14,79
17054A00109000_X	95	c	Celrà	695	0,34	104,2500	35,45
17054A00109003_X	129	b	Celrà	1258	0,34	188,7000	64,16
17054A00109003_X	141	d	Celrà	683	0,34	102,4500	34,83
17054A00109012_X	134	b	Celrà	11	0,34	1,6500	0,56
17054A00109032_X	134	a	Celrà	19	0,34	2,8500	0,97
17054A00109038_X	137	d	Celrà	10	0,34	1,5000	0,51
17054A00200074_R	112	b	Celrà	313	0,34	46,9500	15,96
17054A00200075_R	110	a	Celrà	427	0,34	64,0500	21,78
17054A00200077_R	109	b	Celrà	512	0,34	76,8000	26,11
17054A00200082_R	108	a	Celrà	170	0,34	25,5000	8,67
17054A00200082_R	106	a	Celrà	379	0,34	56,8500	19,33
17054A00200082_R	105	a	Celrà	660	0,34	99,0000	33,66
17054A00209003_X	121	a	Celrà	76	0,34	11,4000	3,88
17054A00209017_X	109	a	Celrà	283	0,34	42,4500	14,43
17054A00300002_R	97	b	Celrà	284	0,34	42,6000	14,48
17054A00300004_R	95	b	Celrà	3	0,34	0,4500	0,15
17054A00300005_R	95	a	Celrà	155	0,34	23,2500	7,91
17054A00300006_R	95	d	Celrà	249	0,34	37,3500	12,70
17054A00300009_R	90	b	Celrà	730	0,34	109,5000	37,23
17054A00300010_R	92	b	Celrà	184	0,34	27,6000	9,38
17054A00300085_R	102	c	Celrà	795	0,34	119,2500	40,55
17054A00300085_R	103	c	Celrà	1924	0,34	288,6000	98,12
17054A00300086_R	103	b	Celrà	168	0,34	25,2000	8,57
17054A00300086_R	104	c	Celrà	1153	0,34	172,9500	58,80
17054A00300088_R	104	b	Celrà	230	0,34	34,5000	11,73
17054A00300089_R	102	b	Celrà	28	0,34	4,2000	1,43
17054A00300090_R	99	a	Celrà	1645	0,34	246,7500	83,90
17054A00300100_R	100	a	Celrà	1684	0,34	252,6000	85,88
17054A00300100_R	102	a	Celrà	536	0,34	80,4000	27,34
17054A00300154_R	103	a	Celrà	384	0,34	57,6000	19,58
17054A00300154_R	104	a	Celrà	402	0,34	60,3000	20,50
17054A00400004_R	86	a	Celrà	334	0,34	50,1000	17,03
17054A00400006_R	80	c	Celrà	73	0,34	10,9500	3,72

Codi Segur de Verificació: aa6695ab-6659-4ab1-a94a-275cc91f5637
 Origen: Ciutadà
 Identificador document original: ES_L01170499_2022_16741513
 Data d'impressió: 04/07/2023 12:11:14
 Pàgina 112 de 192

SIGNATURES

1.- JORDI VIGUE (R: J60844735), 22/04/2022 09:20
 2.- JORDI VIGUE (R: J60844735), 22/04/2022 09:21
 3.- JORDI VIGUE (R: J60844735), 22/04/2022 09:21
 4.- JORDI VIGUE (R: J60844735), 22/04/2022 09:22
 5.- JORDI VIGUE (R: J60844735), 22/04/2022 09:23
 6.- Ajuntament de Celrà. DILIGÈNCIA: Aprobat inicialment Ple 14 de juny de 2022. La Secretaria Meritxell Vargas Sardà
 7.- Ajuntament de Celrà. DILIGÈNCIA: Aprobat definitivament per acord de Ple en sessió de data 11 d'octubre de 2022. LA SECRETARIA, Meritxell Vargas Sardà



Ref. Cadastral	Tram	Subtram	Municipi	Superfície (m ²)	Preu (€/m ²)	Afectació (15% sup. m ²)	Cost (€)
17054A00400008_R	80	b	Celrà	606	0,34	90,9000	30,91
17054A00400008_R	85	a	Celrà	80	0,34	12,0000	4,08
17054A00400008_R	83	a	Celrà	756	0,34	113,4000	38,56
17054A00400008_R	82	a	Celrà	993	0,34	148,9500	50,64
17054A00400008_R	76	a	Celrà	543	0,34	81,4500	27,69
17054A00400008_R	77	a	Celrà	2661	0,34	399,1500	135,71
17054A00400008_R	81	a	Celrà	894	0,34	134,1000	45,59
17054A00400009_R	80	a	Celrà	211	0,34	31,6500	10,76
17054A00400014_R	69	b	Celrà	213	0,34	31,9500	10,86
17054A00400015_R	65	a	Celrà	362	0,34	54,3000	18,46
17054A00400021_R	69	a	Celrà	441	0,34	66,1500	22,49
17054A00400034_R	88	c	Celrà	590	0,34	88,5000	30,09
17054A00400035_R	88	b	Celrà	100	0,34	15,0000	5,10
17054A00400050_R	75	a	Celrà	50	0,34	7,5000	2,55
17054A00400050_R	72	a	Celrà	837	0,34	125,5500	42,69
17054A00400050_R	74	b	Celrà	984	0,34	147,6000	50,18
17054A00409007_X	88	a	Celrà	251	0,34	37,6500	12,80
17054A00500088_R	14	a	Celrà	373	0,34	55,9500	19,02
17054A00500088_R	11	b	Celrà	197	0,34	29,5500	10,05
17054A00500088_R	13	a	Celrà	214	0,34	32,1000	10,91
17054A00500090_R	10	c	Celrà	368	0,34	55,2000	18,77
17054A00500132_R	66	a	Celrà	61	0,34	9,1500	3,11
17054A00500139_R	16	b	Celrà	452	0,34	67,8000	23,05
9325919DG8592N_U	94	b	Celrà	176	0,34	26,4000	8,98
9325919DG8592N_U	96	b	Celrà	638	0,34	95,7000	32,54
9335801DG8593S_U	115	b	Celrà	453	0,34	67,9500	23,10
9335801DG8593S_U	112	a	Celrà	4890	0,34	733,5000	249,39
9637101DG8593N_U	115	a	Celrà	624	0,34	93,6000	31,82
9637102DG8593N_U	118	b	Celrà	2589	0,34	388,3500	132,04
9637103DG8593N_U	118	a	Celrà	1400	0,34	210,0000	71,40
9837501DG8593N_U	128	a	Celrà	1888	0,34	283,2000	96,29
Nucli De Celrà (0499_015)						26.920,3500	9.152,92
17054A00100193_R	162	d	Celrà	93	0,34	13,9500	4,74
17054A00100193_R	161	a	Celrà	1229	0,34	184,3500	62,68
17054A00100193_R	160	e	Celrà	78	0,34	11,7000	3,98
17054A00100194_R	160	d	Celrà	85	0,34	12,7500	4,34
17054A00100195_R	162	c	Celrà	146	0,34	21,9000	7,45
17054A00109018_X	162	b	Celrà	252	0,34	37,8000	12,85
17054A00109018_X	160	c	Celrà	2	0,34	0,3000	0,10

Codi Segur de Verificació: aa6695ab-6659-4ab1-a94a-275cc91f5637
Origen: Ciutadà
Identificador document original: ES_L01170499_2022_16741513
Data d'impressió: 04/07/2023 12:11:14
Pàgina 113 de 192

SIGNATURES

1.- JORDI VIGUE (R: J60844735), 22/04/2022 09:20
2.- JORDI VIGUE (R: J60844735), 22/04/2022 09:21
3.- JORDI VIGUE (R: J60844735), 22/04/2022 09:21
4.- JORDI VIGUE (R: J60844735), 22/04/2022 09:22
5.- JORDI VIGUE (R: J60844735), 22/04/2022 09:23
6.- Ajuntament de Celrà. DILIGÈNCIA: Aprobats inicialment Ple 14 de juny de 2022. La Secretaria Meritxell Vargas Sardà
7.- Ajuntament de Celrà. DILIGÈNCIA: Aprobats definitivament per acord de Ple en sessió de data 11 d'octubre de 2022. LA SECRETARIA, Meritxell Vargas Sardà

Ref. Cadastral	Tram	Subtram	Municipi	Superfície (m²)	Preu (€/m²)	Afectació (15% sup. m²)	Cost (€)
17054A00109057_X	160	b	Celrà	16	0,34	2,4000	0,82
17054A00109060_X	162	a	Celrà	181	0,34	27,1500	9,23
17054A00109060_X	160	a	Celrà	65	0,34	9,7500	3,32
17054A00109061_X	162	e	Celrà	39	0,34	5,8500	1,99
Depuradora (0499_001)						327,9000	111,49
Total						27.248,2500	9.264,41

Codi Segur de Verificació: aa6695ab-6659-4ab1-a94a-275cc91f5637
Origen: Ciutadà
Identificador document original: ES_L01170499_2022_16741513
Data d'impressió: 04/07/2023 12:11:14
Pàgina 114 de 192

SIGNATURES

- 1.- JORDI VIGUE (R: J60844735), 22/04/2022 09:20
- 2.- JORDI VIGUE (R: J60844735), 22/04/2022 09:21
- 3.- JORDI VIGUE (R: J60844735), 22/04/2022 09:21
- 4.- JORDI VIGUE (R: J60844735), 22/04/2022 09:22
- 5.- JORDI VIGUE (R: J60844735), 22/04/2022 09:23
- 6.- Ajuntament de Celrà. DILIGÈNCIA: Aprobats inicialment Ple 14 de juny de 2022. La Secretaria Meritxell Vargas Sardà
- 7.- Ajuntament de Celrà. DILIGÈNCIA: Aprobats definitivament per acord de Ple en sessió de data 11 d'octubre de 2022. LA SECRETARIA, Meritxell Vargas Sardà



Codi Segur de Verificació: aa6695ab-6659-4ab1-a94a-275cc91f5637
 Origen: Ciutadà
 Identificador document original: ES_L01170499_2022_16741513
 Data d'impressió: 04/07/2023 12:11:14
 Pàgina 115 de 192

SIGNATURES

1.- JORDI VIGUE (R: J60844735), 22/04/2022 09:20
 2.- JORDI VIGUE (R: J60844735), 22/04/2022 09:21
 3.- JORDI VIGUE (R: J60844735), 22/04/2022 09:21
 4.- JORDI VIGUE (R: J60844735), 22/04/2022 09:22
 5.- JORDI VIGUE (R: J60844735), 22/04/2022 09:23
 6.- Ajuntament de Celrà. DILIGÈNCIA: Aprobats inicialment Ple 14 de juny de 2022. La Secretaria Meritxell Vargas Sardà
 7.- Ajuntament de Celrà. DILIGÈNCIA: Aprobats definitivament per acord de Ple en sessió de data 11 d'octubre de 2022. LA SECRETARIA, Meritxell Vargas Sardà

Annex II. Correspondència de les parcel·les interiors, zones verdes, i vies de servei amb les propietats cadastrals afectades.

Nucli De Celrà (0499_015)

Taula A2.1.1: Correspondència de les parcel·les interiors no edificades i zones verdes amb les referències cadastrals

Codi illa	Codi parcel·la	Referència cadastral	Tipus	Municipi	Superfície (ha)
001	00295	17054A00100295_R	pi	Celrà	1,2181
001	00297	17054A00100297_R	pi	Celrà	0,2575
001	00298	17054A00100298_R	pi	Celrà	0,3018
001	00299	17054A00100299_R	pi	Celrà	0,1261
001	00302	17054A00100302_R	pi	Celrà	0,3394
001	00336	17054A00100336_R	pi	Celrà	0,0465
001	09000	17054A00109000_X	pi	Celrà	0,1265
00251	11	0025111DG9502N_U	pi	Celrà	0,2473
00251	14	0025114DG9502N_U	pi	Celrà	0,2756
00282	02	0028202DG9502N_U	pi	Celrà	0,0169
004	00001	17054A00400001_R	pi	Celrà	0,1851
004	00002	17054A00400002_R	pi	Celrà	0,2906
004	00004	17054A00400004_R	pi	Celrà	3,1360
004	00010	17054A00400010_R	pi	Celrà	0,8877
004	00011	17054A00400011_R	pi	Celrà	0,6512
004	00013	17054A00400013_R	pi	Celrà	0,9100
004	00050	17054A00400050_R	pi	Celrà	0,4656
004	00056	17054A00400056_R	pi	Celrà	0,3348
004	00057	17054A00400057_R	pi	Celrà	0,2760
01251	04	0125104DG9502N_U	pi	Celrà	0,0542
01272	02	0127202DG9502N_U	pi	Celrà	0,0425
01301	04	0130104DG9503S_U	pi	Celrà	0,5212
01301	15	0130115DG9503S_U	pi	Celrà	0,0319
02261	09	0226109DG9502N_U	pi	Celrà	0,0136
02261	90	0226190DG9502N_U	pi	Celrà	0,2410
02271	01	0227101DG9502N_U	pi	Celrà	0,0842
02272	04	0227204DG9502N_U	pi	Celrà	0,0646
02281	05	0228105DG9502N_U	pi	Celrà	0,0895
02281	10	0228110DG9502N_U	pi	Celrà	0,3075
02321	11	0232111DG9503S_U	pi	Celrà	0,0189
02322	01	0232201DG9503S_U	pi	Celrà	0,0919
02322	05	0232205DG9503S_U	pi	Celrà	0,0103
02351	06	0235106DG9503N_U	pi	Celrà	0,0657
03311	07	0331107DG9503S_U	pi	Celrà	0,0332
04246	03	0424603DG9502S_U	pi	Celrà	0,0812
04246	07	0424607DG9502S_U	pi	Celrà	0,0812

Codi Segur de Verificació: aa6695ab-6659-4ab1-a94a-275cc91f5637
 Origen: Ciutadà
 Identificador document original: ES_L01170499_2022_16741513
 Data d'impressió: 04/07/2023 12:11:14
 Pàgina 116 de 192

SIGNATURES

1.- JORDI VIGUE (R: J60844735), 22/04/2022 09:20
 2.- JORDI VIGUE (R: J60844735), 22/04/2022 09:21
 3.- JORDI VIGUE (R: J60844735), 22/04/2022 09:21
 4.- JORDI VIGUE (R: J60844735), 22/04/2022 09:22
 5.- JORDI VIGUE (R: J60844735), 22/04/2022 09:23
 6.- Ajuntament de Celrà. DILIGÈNCIA: Aprobats inicialment Ple 14 de juny de 2022. La Secretaria Meritxell Vargas Sardà
 7.- Ajuntament de Celrà. DILIGÈNCIA: Aprobats definitivament per acord de Ple en sessió de data 11 d'octubre de 2022. LA SECRETARIA, Meritxell Vargas Sardà



Codi illa	Codi parcel·la	Referència cadastral	Tipus	Municipi	Superfície (ha)
04246	23	0424623DG9502S_U	pi	Celrà	0,0613
04246	24	0424624DG9502S_U	pi	Celrà	0,0614
04282	01	0428201DG9502N_U	pi	Celrà	0,2079
04287	01	0428701DG9502N_U	pi	Celrà	0,0401
04287	02	0428702DG9502N_U	pi	Celrà	0,0423
04287	03	0428703DG9502N_U	pi	Celrà	0,0423
04287	04	0428704DG9502N_U	pi	Celrà	0,0423
04287	05	0428705DG9502N_U	pi	Celrà	0,0401
04287	06	0428706DG9502N_U	pi	Celrà	0,0499
04287	07	0428707DG9502N_U	pi	Celrà	0,0423
04287	08	0428708DG9502N_U	pi	Celrà	0,0423
04287	09	0428709DG9502N_U	pi	Celrà	0,0423
04287	10	0428710DG9502N_U	pi	Celrà	0,0408
04301	05	0430105DG9503S_U	pi	Celrà	0,1292
04301	08	0430108DG9503S_U	pi	Celrà	0,0254
04301	12	0430112DG9503S_U	pi	Celrà	0,0352
04301	22	0430122DG9503S_U	pi	Celrà	0,0490
04301	23	0430123DG9503S_U	pi	Celrà	0,0411
04301	24	0430124DG9503S_U	pi	Celrà	0,0415
04301	25	0430125DG9503S_U	pi	Celrà	0,0417
04301	26	0430126DG9503S_U	pi	Celrà	0,0429
04301	27	0430127DG9503S_U	pi	Celrà	0,0436
04301	28	0430128DG9503S_U	pi	Celrà	0,0433
04301	29	0430129DG9503S_U	pi	Celrà	0,0426
04301	30	0430130DG9503S_U	pi	Celrà	0,0433
04301	31	0430131DG9503S_U	pi	Celrà	0,0433
04301	32	0430132DG9503S_U	pi	Celrà	0,0434
04301	33	0430133DG9503S_U	pi	Celrà	0,0432
04301	34	0430134DG9503S_U	pi	Celrà	0,0436
04301	35	0430135DG9503S_U	pi	Celrà	0,0440
04301	36	0430136DG9503S_U	pi	Celrà	0,0444
04301	37	0430137DG9503S_U	pi	Celrà	0,0590
04371	10	0437110DG9503N_U	pi	Celrà	0,1253
04371	15	0437115DG9503N_U	pi	Celrà	0,2823
04371	16	0437116DG9503N_U	pi	Celrà	0,2810
04371	17	0437117DG9503N_U	pi	Celrà	0,5580
05265	09	0526509DG9502N_U	pi	Celrà	0,0811
05265	13	0526513DG9502N_U	pi	Celrà	0,0855
05265	14	0526514DG9502N_U	pi	Celrà	0,0828
05265	18	0526518DG9502N_U	pi	Celrà	0,0812
05275	01	0527501DG9502N_U	pi	Celrà	0,0404
05275	02	0527502DG9502N_U	pi	Celrà	0,0406
05275	03	0527503DG9502N_U	pi	Celrà	0,0406
05275	04	0527504DG9502N_U	pi	Celrà	0,0497
05275	05	0527505DG9502N_U	pi	Celrà	0,0433

Codi Segur de Verificació: aa6695ab-6659-4ab1-a94a-275cc91f5637
 Origen: Ciutadà
 Identificador document original: ES_L01170499_2022_16741513
 Data d'impressió: 04/07/2023 12:11:14
 Pàgina 117 de 192

SIGNATURES

1.- JORDI VIGUE (R: J60844735), 22/04/2022 09:20
 2.- JORDI VIGUE (R: J60844735), 22/04/2022 09:21
 3.- JORDI VIGUE (R: J60844735), 22/04/2022 09:21
 4.- JORDI VIGUE (R: J60844735), 22/04/2022 09:22
 5.- JORDI VIGUE (R: J60844735), 22/04/2022 09:23
 6.- Ajuntament de Celrà. DILIGÈNCIA: Aprobat inicialment Ple 14 de juny de 2022. La Secretaria Meritxell Vargas Sardà
 7.- Ajuntament de Celrà. DILIGÈNCIA: Aprobat definitivament per acord de Ple en sessió de data 11 d'octubre de 2022. LA SECRETARIA, Meritxell Vargas Sardà



Codi illa	Codi parcel·la	Referència cadastral	Tipus	Municipi	Superfície (ha)
05275	06	0527506DG9502N_U	pi	Celrà	0,0406
05275	07	0527507DG9502N_U	pi	Celrà	0,0406
05275	08	0527508DG9502N_U	pi	Celrà	0,0491
05289	01	0528901DG9502N_U	pi	Celrà	0,0401
05289	02	0528902DG9502N_U	pi	Celrà	0,0474
05289	03	0528903DG9502N_U	pi	Celrà	0,0474
05289	04	0528904DG9502N_U	pi	Celrà	0,0455
05289	05	0528905DG9502N_U	pi	Celrà	0,0474
05289	06	0528906DG9502N_U	pi	Celrà	0,0474
05332	06	0533206DG9503S_U	pi	Celrà	0,1489
05332	07	0533207DG9503S_U	pi	Celrà	0,1344
06257	04	0625704DG9502N_U	pi	Celrà	0,0612
06257	10	0625710DG9502N_U	pi	Celrà	0,0609
06270	01	0627001DG9502N_U	pi	Celrà	0,1572
06276	01	0627601DG9502N_U	pi	Celrà	0,0404
06276	02	0627602DG9502N_U	pi	Celrà	0,0406
06276	03	0627603DG9502N_U	pi	Celrà	0,0406
06276	04	0627604DG9502N_U	pi	Celrà	0,0554
06276	05	0627605DG9502N_U	pi	Celrà	0,0433
06276	06	0627606DG9502N_U	pi	Celrà	0,0406
06276	07	0627607DG9502N_U	pi	Celrà	0,0406
06276	08	0627608DG9502N_U	pi	Celrà	0,0548
06284	01	0628401DG9502N_U	pi	Celrà	0,0408
06284	02	0628402DG9502N_U	pi	Celrà	0,0402
06284	03	0628403DG9502N_U	pi	Celrà	0,0402
06284	04	0628404DG9502N_U	pi	Celrà	0,0402
06284	05	0628405DG9502N_U	pi	Celrà	0,0515
06284	06	0628406DG9502N_U	pi	Celrà	0,0402
06284	07	0628407DG9502N_U	pi	Celrà	0,0402
06284	08	0628408DG9502N_U	pi	Celrà	0,0402
06288	01	0628801DG9502N_U	pi	Celrà	0,0893
06341	02	0634102DG9503S_U	pi	Celrà	0,0944
07232	01	0723201DG9502S_U	pi	Celrà	0,0677
07232	05	0723205DG9502S_U	pi	Celrà	0,0667
07246	02	0724602DG9502S_U	pi	Celrà	0,0696
07246	04	0724604DG9502S_U	pi	Celrà	0,0646
07246	06	0724606DG9502S_U	pi	Celrà	0,0703
07248	10	0724810DG9502S_U	pi	Celrà	0,0626
07256	03	0725603DG9502N_U	pi	Celrà	0,0707
07256	05	0725605DG9502N_U	pi	Celrà	0,0631
07256	06	0725606DG9502N_U	pi	Celrà	0,0641
07256	07	0725607DG9502N_U	pi	Celrà	0,0639
07256	08	0725608DG9502N_U	pi	Celrà	0,0641
07256	09	0725609DG9502N_U	pi	Celrà	0,0641
07256	10	0725610DG9502N_U	pi	Celrà	0,0601

Codi Segur de Verificació: aa6695ab-6659-4ab1-a94a-275cc91f5637
 Origen: Ciutadà
 Identificador document original: ES_L01170499_2022_16741513
 Data d'impressió: 04/07/2023 12:11:14
 Pàgina 118 de 192

SIGNATURES

1.- JORDI VIGUE (R: J60844735), 22/04/2022 09:20
 2.- JORDI VIGUE (R: J60844735), 22/04/2022 09:21
 3.- JORDI VIGUE (R: J60844735), 22/04/2022 09:21
 4.- JORDI VIGUE (R: J60844735), 22/04/2022 09:22
 5.- JORDI VIGUE (R: J60844735), 22/04/2022 09:23
 6.- Ajuntament de Celrà. DILIGÈNCIA: Aprobats inicialment Ple 14 de juny de 2022. La Secretaria Meritxell Vargas Sardà
 7.- Ajuntament de Celrà. DILIGÈNCIA: Aprobats definitivament per acord de Ple en sessió de data 11 d'octubre de 2022. LA SECRETARIA, Meritxell Vargas Sardà



Codi illa	Codi parcel·la	Referència cadastral	Tipus	Municipi	Superfície (ha)
07256	11	0725611DG9502N_U	pi	Celrà	0,0682
07361	05	0736105DG9503N_U	pi	Celrà	0,1040
08246	01	0824601DG9502S_U	pi	Celrà	0,0602
08246	02	0824602DG9502S_U	pi	Celrà	0,0601
08246	11	0824611DG9502S_U	pi	Celrà	0,0863
08268	01	0826801DG9502N_U	pi	Celrà	0,0865
08268	06	0826806DG9502N_U	pi	Celrà	0,0631
08294	01	0829401DG9502N_U	pi	Celrà	0,7683
08301	07	0830107DG9503S_U	pi	Celrà	0,0277
08341	02	0834102DG9503S_U	pi	Celrà	1,5143
08381	09	0838109DG9503N_U	pi	Celrà	0,3430
08381	10	0838110DG9503N_U	pi	Celrà	0,4585
09259	01	0925901DG9502N_U	pi	Celrà	0,0604
09259	02	0925902DG9502N_U	pi	Celrà	0,0609
09259	03	0925903DG9502N_U	pi	Celrà	0,0609
09259	06	0925906DG9502N_U	pi	Celrà	0,0686
09259	08	0925908DG9502N_U	pi	Celrà	0,0606
09259	09	0925909DG9502N_U	pi	Celrà	0,0636
09259	11	0925911DG9502N_U	pi	Celrà	0,0650
09287	02	0928702DG9502N_U	pi	Celrà	0,0804
09287	03	0928703DG9502N_U	pi	Celrà	0,0834
09287	05	0928705DG9502N_U	pi	Celrà	0,0834
09287	06	0928706DG9502N_U	pi	Celrà	0,0834
09287	07	0928707DG9502N_U	pi	Celrà	0,0834
09287	10	0928710DG9502N_U	pi	Celrà	0,2891
09287	12	0928712DG9502N_U	pi	Celrà	0,0902
09287	14	0928714DG9502N_U	pi	Celrà	0,0604
09287	15	0928715DG9502N_U	pi	Celrà	0,0608
09287	16	0928716DG9502N_U	pi	Celrà	0,0602
09287	17	0928717DG9502N_U	pi	Celrà	0,0601
09287	19	0928719DG9502N_U	pi	Celrà	0,0601
09287	19	0928719DG9502N_U	pi	Celrà	0,0601
09287	20	0928720DG9502N_U	pi	Celrà	0,0620
09287	22	0928722DG9502N_U	pi	Celrà	0,0621
09287	23	0928723DG9502N_U	pi	Celrà	0,7899
09287	24	0928724DG9502N_U	pi	Celrà	0,4865
09303	01	0930301DG9503S_U	pi	Celrà	0,0881
09341	02	0934102DG9503S_U	pi	Celrà	0,2720
09341	10	0934110DG9503S_U	pi	Celrà	0,1724
09341	12	0934112DG9503S_U	pi	Celrà	0,1345
10261	03	1026103DG9512N_U	pi	Celrà	0,0610
10261	04	1026104DG9512N_U	pi	Celrà	0,0605
10261	05	1026105DG9512N_U	pi	Celrà	0,0609
10261	06	1026106DG9512N_U	pi	Celrà	0,0609
10261	07	1026107DG9512N_U	pi	Celrà	0,0609

Codi Segur de Verificació: aa6695ab-6659-4ab1-a94a-275cc91f5637
 Origen: Ciutadà
 Identificador document original: ES_L01170499_2022_16741513
 Data d'impressió: 04/07/2023 12:11:14
 Pàgina 119 de 192

SIGNATURES

1.- JORDI VIGUE (R: J60844735), 22/04/2022 09:20
 2.- JORDI VIGUE (R: J60844735), 22/04/2022 09:21
 3.- JORDI VIGUE (R: J60844735), 22/04/2022 09:21
 4.- JORDI VIGUE (R: J60844735), 22/04/2022 09:22
 5.- JORDI VIGUE (R: J60844735), 22/04/2022 09:23
 6.- Ajuntament de Celrà. DILIGÈNCIA: Aprobats inicialment Ple 14 de juny de 2022. La Secretaria Meritxell Vargas Sardà
 7.- Ajuntament de Celrà. DILIGÈNCIA: Aprobats definitivament per acord de Ple en sessió de data 11 d'octubre de 2022. LA SECRETARIA, Meritxell Vargas Sardà



Codi illa	Codi parcel·la	Referència cadastral	Tipus	Municipi	Superfície (ha)
10261	09	1026109DG9512N_U	pi	Celrà	0,0610
10261	15	1026115DG9512N_U	pi	Celrà	0,0609
10266	01	1026601DG9512N_U	pi	Celrà	0,0605
10266	02	1026602DG9512N_U	pi	Celrà	0,0609
10266	03	1026603DG9512N_U	pi	Celrà	0,0609
10266	04	1026604DG9512N_U	pi	Celrà	0,0621
10266	05	1026605DG9512N_U	pi	Celrà	0,0686
10266	07	1026607DG9512N_U	pi	Celrà	0,0851
10266	10	1026610DG9512N_U	pi	Celrà	0,0609
10266	11	1026611DG9512N_U	pi	Celrà	0,0609
10303	01	1030301DG9513S_U	pi	Celrà	0,1852
11272	01	1127201DG9512N_U	pi	Celrà	0,0877
11272	03	1127203DG9512N_U	pi	Celrà	0,0906
11296	02	1129602DG9512N_U	pi	Celrà	0,0241
11302	03	1130203DG9513S_U	pi	Celrà	0,1875
11306	01	1130601DG9513S_U	pi	Celrà	0,0441
11306	02	1130602DG9513S_U	pi	Celrà	0,0241
11306	10	1130610DG9513S_U	pi	Celrà	0,0240
11306	11	1130611DG9513S_U	pi	Celrà	0,0241
11306	12	1130612DG9513S_U	pi	Celrà	0,0561
11319	01	1131901DG9513S_U	pi	Celrà	0,3780
11319	02	1131902DG9513S_U	pi	Celrà	0,7160
15371	08	1537108DG9513N_U	pi	Celrà	0,7131
91291	05	9129105DG8592N_U	pi	Celrà	0,0692
91291	06	9129106DG8592N_U	pi	Celrà	0,2327
92317	01	9231701DG8593S_U	pi	Celrà	0,0651
93259	01	9325901DG8592N_U	pi	Celrà	0,0259
93259	02	9325902DG8592N_U	pi	Celrà	0,0181
93259	03	9325903DG8592N_U	pi	Celrà	0,0181
93259	04	9325904DG8592N_U	pi	Celrà	0,0181
93259	05	9325905DG8592N_U	pi	Celrà	0,0258
93259	06	9325906DG8592N_U	pi	Celrà	0,0258
93259	07	9325907DG8592N_U	pi	Celrà	0,0181
93259	08	9325908DG8592N_U	pi	Celrà	0,0181
93259	09	9325909DG8592N_U	pi	Celrà	0,0181
93259	10	9325910DG8592N_U	pi	Celrà	0,0258
93259	11	9325911DG8592N_U	pi	Celrà	0,0258
93259	12	9325912DG8592N_U	pi	Celrà	0,0183
93259	13	9325913DG8592N_U	pi	Celrà	0,0183
93259	14	9325914DG8592N_U	pi	Celrà	0,0183
93259	15	9325915DG8592N_U	pi	Celrà	0,0160
93259	16	9325916DG8592N_U	pi	Celrà	0,0240
93282	01	9328201DG8592N_U	pi	Celrà	0,0450
93282	05	9328205DG8592N_U	pi	Celrà	0,0405
93311	17	9331117DG8593S_U	pi	Celrà	0,0499

Codi Segur de Verificació: aa6695ab-6659-4ab1-a94a-275cc91f5637
 Origen: Ciutadà
 Identificador document original: ES_L01170499_2022_16741513
 Data d'impressió: 04/07/2023 12:11:14
 Pàgina 120 de 192

SIGNATURES

1.- JORDI VIGUE (R: J60844735), 22/04/2022 09:20
 2.- JORDI VIGUE (R: J60844735), 22/04/2022 09:21
 3.- JORDI VIGUE (R: J60844735), 22/04/2022 09:21
 4.- JORDI VIGUE (R: J60844735), 22/04/2022 09:22
 5.- JORDI VIGUE (R: J60844735), 22/04/2022 09:23
 6.- Ajuntament de Celrà. DILIGÈNCIA: Aprobats inicialment Ple 14 de juny de 2022. La Secretaria Meritxell Vargas Sardà
 7.- Ajuntament de Celrà. DILIGÈNCIA: Aprobats definitivament per acord de Ple en sessió de data 11 d'octubre de 2022. LA SECRETARIA, Meritxell Vargas Sardà



Codi illa	Codi parcel·la	Referència cadastral	Tipus	Municipi	Superfície (ha)
93331	01	9333101DG8593S_U	pi	Celrà	2,5854
94281	23	9428123DG8592N_U	pi	Celrà	0,0304
94281	24	9428124DG8592N_U	pi	Celrà	0,1138
94281	25	9428125DG8592N_U	pi	Celrà	0,1212
94291	02	9429102DG8592N_U	pi	Celrà	0,0732
94291	07	9429107DG8592N_U	pi	Celrà	0,0461
94301	01	9430101DG8593S_U	pi	Celrà	0,0052
94301	02	9430102DG8593S_U	pi	Celrà	0,0625
94301	05	9430105DG8593S_U	pi	Celrà	0,1265
96281	06	9628106DG8592N_U	pi	Celrà	0,0401
96301	09	9630109DG8593S_U	pi	Celrà	0,0744
96311	02	9631102DG8593S_U	pi	Celrà	0,1474
96311	03	9631103DG8593S_U	pi	Celrà	0,3197
96311	04	9631104DG8593S_U	pi	Celrà	0,3107
96311	05	9631105DG8593S_U	pi	Celrà	0,4981
97301	15	9730115DG8593S_U	pi	Celrà	0,0316
97311	03	9731103DG8593S_U	pi	Celrà	0,0567
97312	01	9731201DG8593S_U	pi	Celrà	0,2162
97312	07	9731207DG8593S_U	pi	Celrà	0,0756
97321	01	9732101DG8593S_U	pi	Celrà	0,0975
97321	06	9732106DG8593S_U	pi	Celrà	0,0276
97321	09	9732109DG8593S_U	pi	Celrà	0,0205
97321	12	9732112DG8593S_U	pi	Celrà	0,2162
98261	09	9826109DG8592N_U	pi	Celrà	0,0178
98341	04	9834104DG8593S_U	pi	Celrà	1,1364
98341	05	9834105DG8593S_U	pi	Celrà	1,3617
99262	03	9926203DG8592N_U	pi	Celrà	0,0581
99262	07	9926207DG8592N_U	pi	Celrà	0,0390
99311	11	9931111DG8593S_U	pi	Celrà	0,0717
99312	08	9931208DG8593S_U	pi	Celrà	0,0275
99321	01	9932101DG8593S_U	pi	Celrà	0,3601
99321	11	9932111DG8593S_U	pi	Celrà	0,3878
99321	14	9932114DG8593S_U	pi	Celrà	0,3353
99321	15	9932115DG8593S_U	pi	Celrà	0,3966
99321	18	9932118DG8593S_U	pi	Celrà	0,0522
99361	01	9936101DG8593N_U	pi	Celrà	0,1908
001	09000	17054A00109000_X	zv	Celrà	0,1231
001	09000	17054A00109000_X	zv	Celrà	0,0320
001	09000	17054A00109000_X	zv	Celrà	0,0496
001	09000	17054A00109000_X	zv	Celrà	0,0564
00281	03	0028103DG9502N_U	zv	Celrà	0,0205
004	00006	17054A00400006_R	zv	Celrà	0,1745
004	00009	17054A00400009_R	zv	Celrà	0,0165
01251	01	0125101DG9502N_U	zv	Celrà	0,0819
01251	15	0125115DG9502N_U	zv	Celrà	0,1007

Codi Segur de Verificació: aa6695ab-6659-4ab1-a94a-275cc91f5637
 Origen: Ciutadà
 Identificador document original: ES_L01170499_2022_16741513
 Data d'impressió: 04/07/2023 12:11:14
 Pàgina 121 de 192

SIGNATURES

1.- JORDI VIGUE (R: J60844735), 22/04/2022 09:20
 2.- JORDI VIGUE (R: J60844735), 22/04/2022 09:21
 3.- JORDI VIGUE (R: J60844735), 22/04/2022 09:21
 4.- JORDI VIGUE (R: J60844735), 22/04/2022 09:22
 5.- JORDI VIGUE (R: J60844735), 22/04/2022 09:23
 6.- Ajuntament de Celrà. DILIGÈNCIA: Aprobats inicialment Ple 14 de juny de 2022. La Secretaria Meritxell Vargas Sardà
 7.- Ajuntament de Celrà. DILIGÈNCIA: Aprobats definitivament per acord de Ple en sessió de data 11 d'octubre de 2022. LA SECRETARIA, Meritxell Vargas Sardà



Codi illa	Codi parcel·la	Referència cadastral	Tipus	Municipi	Superfície (ha)
01301	01	0130101DG9503S_U	zv	Celrà	0,1459
01301	02	0130102DG9503S_U	zv	Celrà	0,3118
01301	03	0130103DG9503S_U	zv	Celrà	0,1206
01301	24	0130124DG9503S_U	zv	Celrà	0,0640
01301	39	0130139DG9503S_U	zv	Celrà	0,0467
01351	04	0135104DG9503N_U	zv	Celrà	1,5277
02272	01	0227201DG9502N_U	zv	Celrà	0,0512
05281	01	0528101DG9502N_U	zv	Celrà	0,2658
05331	02	0533102DG9503S_U	zv	Celrà	0,0657
06270	02	0627002DG9502N_U	zv	Celrà	0,0413
06283	01	0628301DG9502N_U	zv	Celrà	0,2569
06288	02	0628802DG9502N_U	zv	Celrà	0,1016
06313	01	0631301DG9503S_U	zv	Celrà	1,8723
06313	04	0631304DG9503S_U	zv	Celrà	0,4929
07287	01	0728701DG9502N_U	zv	Celrà	0,2716
09293	04	0929304DG9502N_U	zv	Celrà	0,6212
09303	03	0930303DG9503S_U	zv	Celrà	0,7125
09313	03	0931303DG9503S_U	zv	Celrà	1,1943
91291	02	9129102DG8592N_U	zv	Celrà	0,2667
91292	01	9129201DG8592N_U	zv	Celrà	0,2109
92317	03	9231703DG8593S_U	zv	Celrà	0,3969
93259	17	9325917DG8592N_U	zv	Celrà	0,2765
93291	02	9329102DG8592N_U	zv	Celrà	0,0280
93301	08	9330108DG8593S_U	zv	Celrà	0,0937
93311	01	9331101DG8593S_U	zv	Celrà	0,0737
93311	16	9331116DG8593S_U	zv	Celrà	0,0575
94301	06	9430106DG8593S_U	zv	Celrà	0,0173
94312	04	9431204DG8593S_U	zv	Celrà	0,3456
95302	01	9530201DG8593S_U	zv	Celrà	0,0483
96301	06	9630106DG8593S_U	zv	Celrà	0,0198
96301	08	9630108DG8593S_U	zv	Celrà	0,0343
96311	01	9631101DG8593S_U	zv	Celrà	0,0820
96311	06	9631106DG8593S_U	zv	Celrà	0,2029
96311	08	9631108DG8593S_U	zv	Celrà	0,0493
96311	12	9631112DG8593S_U	zv	Celrà	0,0793
96311	13	9631113DG8593S_U	zv	Celrà	0,0428
96311	14	9631114DG8593S_U	zv	Celrà	0,3994
97301	01	9730101DG8593S_U	zv	Celrà	0,0447
98281	01	9828101DG8592N_U	zv	Celrà	2,9686
98281	03	9828103DG8592N_U	zv	Celrà	0,0897
98281	05	9828105DG8592N_U	zv	Celrà	0,2312
99262	08	9926208DG8592N_U	zv	Celrà	0,1413
99262	10	9926210DG8592N_U	zv	Celrà	0,6536
99321	16	9932116DG8593S_U	zv	Celrà	0,2480
99321	17	9932117DG8593S_U	zv	Celrà	0,3020

Codi Segur de Verificació: aa6695ab-6659-4ab1-a94a-275cc91f5637
 Origen: Ciutadà
 Identificador document original: ES_L01170499_2022_16741513
 Data d'impressió: 04/07/2023 12:11:14
 Pàgina 122 de 192

SIGNATURES

1.- JORDI VIGUE (R: J60844735), 22/04/2022 09:20
 2.- JORDI VIGUE (R: J60844735), 22/04/2022 09:21
 3.- JORDI VIGUE (R: J60844735), 22/04/2022 09:21
 4.- JORDI VIGUE (R: J60844735), 22/04/2022 09:22
 5.- JORDI VIGUE (R: J60844735), 22/04/2022 09:23
 6.- Ajuntament de Celrà. DILIGÈNCIA: Aprobats inicialment Ple 14 de juny de 2022. La Secretaria Meritxell Vargas Sardà
 7.- Ajuntament de Celrà. DILIGÈNCIA: Aprobats definitivament per acord de Ple en sessió de data 11 d'octubre de 2022. LA SECRETARIA, Meritxell Vargas Sardà

Codi illa	Codi parcel·la	Referència cadastral	Tipus	Municipi	Superfície (ha)
Total					55,6584

Taula A2.2.1: Correspondència de les vies de servei que s'han d'obrir o arranjar amb les referències cadastrals

Codi via	Actuació	Referència cadastral	Municipi	Longitud (m)
Total				0,00

Nucli De Celrà (0499_015)

Taula A2.1.1: Correspondència de les parcel·les interiors no edificades i zones verdes amb les referències cadastrals

Codi illa	Codi parcel·la	Referència cadastral	Tipus	Municipi	Superfície (ha)
001	00295	17054A00100295_R	pi	Celrà	1,2181
001	00297	17054A00100297_R	pi	Celrà	0,2575
001	00298	17054A00100298_R	pi	Celrà	0,3018
001	00299	17054A00100299_R	pi	Celrà	0,1261
001	00302	17054A00100302_R	pi	Celrà	0,3394
001	00336	17054A00100336_R	pi	Celrà	0,0465
001	09000	17054A00109000_X	pi	Celrà	0,1265
00251	11	0025111DG9502N_U	pi	Celrà	0,2473
00251	14	0025114DG9502N_U	pi	Celrà	0,2756
00282	02	0028202DG9502N_U	pi	Celrà	0,0169
004	00001	17054A00400001_R	pi	Celrà	0,1851
004	00002	17054A00400002_R	pi	Celrà	0,2906
004	00004	17054A00400004_R	pi	Celrà	3,1360
004	00010	17054A00400010_R	pi	Celrà	0,8877
004	00011	17054A00400011_R	pi	Celrà	0,6512
004	00013	17054A00400013_R	pi	Celrà	0,9100
004	00050	17054A00400050_R	pi	Celrà	0,4656
004	00056	17054A00400056_R	pi	Celrà	0,3348
004	00057	17054A00400057_R	pi	Celrà	0,2760
01251	04	0125104DG9502N_U	pi	Celrà	0,0542
01272	02	0127202DG9502N_U	pi	Celrà	0,0425
01301	04	0130104DG9503S_U	pi	Celrà	0,5212
01301	15	0130115DG9503S_U	pi	Celrà	0,0319
02261	09	0226109DG9502N_U	pi	Celrà	0,0136
02261	90	0226190DG9502N_U	pi	Celrà	0,2410
02271	01	0227101DG9502N_U	pi	Celrà	0,0842
02272	04	0227204DG9502N_U	pi	Celrà	0,0646
02281	05	0228105DG9502N_U	pi	Celrà	0,0895

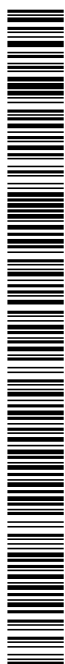

Codi Segur de Verificació: aa6695ab-6659-4ab1-a94a-275cc91f5637
 Origen: Ciutadà
 Identificador document original: ES_L01170499_2022_16741513
 Data d'impressió: 04/07/2023 12:11:14
 Pàgina 123 de 192

SIGNATURES

1.- JORDI VIGUE (R: J60844735), 22/04/2022 09:20
 2.- JORDI VIGUE (R: J60844735), 22/04/2022 09:21
 3.- JORDI VIGUE (R: J60844735), 22/04/2022 09:21
 4.- JORDI VIGUE (R: J60844735), 22/04/2022 09:22
 5.- JORDI VIGUE (R: J60844735), 22/04/2022 09:23
 6.- Ajuntament de Celrà. DILIGÈNCIA: Aprobats inicialment Ple 14 de juny de 2022. La Secretaria Meritxell Vargas Sardà
 7.- Ajuntament de Celrà. DILIGÈNCIA: Aprobats definitivament per acord de Ple en sessió de data 11 d'octubre de 2022. LA SECRETARIA, Meritxell Vargas Sardà



Codi illa	Codi parcel·la	Referència cadastral	Tipus	Municipi	Superfície (ha)
02281	10	0228110DG9502N_U	pi	Celrà	0,3075
02321	11	0232111DG9503S_U	pi	Celrà	0,0189
02322	01	0232201DG9503S_U	pi	Celrà	0,0919
02322	05	0232205DG9503S_U	pi	Celrà	0,0103
02351	06	0235106DG9503N_U	pi	Celrà	0,0657
03311	07	0331107DG9503S_U	pi	Celrà	0,0332
04246	03	0424603DG9502S_U	pi	Celrà	0,0812
04246	07	0424607DG9502S_U	pi	Celrà	0,0812
04246	23	0424623DG9502S_U	pi	Celrà	0,0613
04246	24	0424624DG9502S_U	pi	Celrà	0,0614
04282	01	0428201DG9502N_U	pi	Celrà	0,2079
04287	01	0428701DG9502N_U	pi	Celrà	0,0401
04287	02	0428702DG9502N_U	pi	Celrà	0,0423
04287	03	0428703DG9502N_U	pi	Celrà	0,0423
04287	04	0428704DG9502N_U	pi	Celrà	0,0423
04287	05	0428705DG9502N_U	pi	Celrà	0,0401
04287	06	0428706DG9502N_U	pi	Celrà	0,0499
04287	07	0428707DG9502N_U	pi	Celrà	0,0423
04287	08	0428708DG9502N_U	pi	Celrà	0,0423
04287	09	0428709DG9502N_U	pi	Celrà	0,0423
04287	10	0428710DG9502N_U	pi	Celrà	0,0408
04301	05	0430105DG9503S_U	pi	Celrà	0,1292
04301	08	0430108DG9503S_U	pi	Celrà	0,0254
04301	12	0430112DG9503S_U	pi	Celrà	0,0352
04301	22	0430122DG9503S_U	pi	Celrà	0,0490
04301	23	0430123DG9503S_U	pi	Celrà	0,0411
04301	24	0430124DG9503S_U	pi	Celrà	0,0415
04301	25	0430125DG9503S_U	pi	Celrà	0,0417
04301	26	0430126DG9503S_U	pi	Celrà	0,0429
04301	27	0430127DG9503S_U	pi	Celrà	0,0436
04301	28	0430128DG9503S_U	pi	Celrà	0,0433
04301	29	0430129DG9503S_U	pi	Celrà	0,0426
04301	30	0430130DG9503S_U	pi	Celrà	0,0433
04301	31	0430131DG9503S_U	pi	Celrà	0,0433
04301	32	0430132DG9503S_U	pi	Celrà	0,0434
04301	33	0430133DG9503S_U	pi	Celrà	0,0432
04301	34	0430134DG9503S_U	pi	Celrà	0,0436
04301	35	0430135DG9503S_U	pi	Celrà	0,0440
04301	36	0430136DG9503S_U	pi	Celrà	0,0444
04301	37	0430137DG9503S_U	pi	Celrà	0,0590
04371	10	0437110DG9503N_U	pi	Celrà	0,1253
04371	15	0437115DG9503N_U	pi	Celrà	0,2823
04371	16	0437116DG9503N_U	pi	Celrà	0,2810
04371	17	0437117DG9503N_U	pi	Celrà	0,5580
05265	09	0526509DG9502N_U	pi	Celrà	0,0811

Codi Segur de Verificació: aa6695ab-6659-4ab1-a94a-275cc91f5637
 Origen: Ciutadà
 Identificador document original: ES_L01170499_2022_16741513
 Data d'impressió: 04/07/2023 12:11:14
 Pàgina 124 de 192

SIGNATURES

1.- JORDI VIGUE (R: J60844735), 22/04/2022 09:20
 2.- JORDI VIGUE (R: J60844735), 22/04/2022 09:21
 3.- JORDI VIGUE (R: J60844735), 22/04/2022 09:21
 4.- JORDI VIGUE (R: J60844735), 22/04/2022 09:22
 5.- JORDI VIGUE (R: J60844735), 22/04/2022 09:23
 6.- Ajuntament de Celrà. DILIGÈNCIA: Aprobats inicialment Ple 14 de juny de 2022. La Secretaria Meritxell Vargas Sardà
 7.- Ajuntament de Celrà. DILIGÈNCIA: Aprobats definitivament per acord de Ple en sessió de data 11 d'octubre de 2022. LA SECRETARIA, Meritxell Vargas Sardà



Codi illa	Codi parcel·la	Referència cadastral	Tipus	Municipi	Superfície (ha)
05265	13	0526513DG9502N_U	pi	Celrà	0,0855
05265	14	0526514DG9502N_U	pi	Celrà	0,0828
05265	18	0526518DG9502N_U	pi	Celrà	0,0812
05275	01	0527501DG9502N_U	pi	Celrà	0,0404
05275	02	0527502DG9502N_U	pi	Celrà	0,0406
05275	03	0527503DG9502N_U	pi	Celrà	0,0406
05275	04	0527504DG9502N_U	pi	Celrà	0,0497
05275	05	0527505DG9502N_U	pi	Celrà	0,0433
05275	06	0527506DG9502N_U	pi	Celrà	0,0406
05275	07	0527507DG9502N_U	pi	Celrà	0,0406
05275	08	0527508DG9502N_U	pi	Celrà	0,0491
05289	01	0528901DG9502N_U	pi	Celrà	0,0401
05289	02	0528902DG9502N_U	pi	Celrà	0,0474
05289	03	0528903DG9502N_U	pi	Celrà	0,0474
05289	04	0528904DG9502N_U	pi	Celrà	0,0455
05289	05	0528905DG9502N_U	pi	Celrà	0,0474
05289	06	0528906DG9502N_U	pi	Celrà	0,0474
05332	06	0533206DG9503S_U	pi	Celrà	0,1489
05332	07	0533207DG9503S_U	pi	Celrà	0,1344
06257	04	0625704DG9502N_U	pi	Celrà	0,0612
06257	10	0625710DG9502N_U	pi	Celrà	0,0609
06270	01	0627001DG9502N_U	pi	Celrà	0,1572
06276	01	0627601DG9502N_U	pi	Celrà	0,0404
06276	02	0627602DG9502N_U	pi	Celrà	0,0406
06276	03	0627603DG9502N_U	pi	Celrà	0,0406
06276	04	0627604DG9502N_U	pi	Celrà	0,0554
06276	05	0627605DG9502N_U	pi	Celrà	0,0433
06276	06	0627606DG9502N_U	pi	Celrà	0,0406
06276	07	0627607DG9502N_U	pi	Celrà	0,0406
06276	08	0627608DG9502N_U	pi	Celrà	0,0548
06284	01	0628401DG9502N_U	pi	Celrà	0,0408
06284	02	0628402DG9502N_U	pi	Celrà	0,0402
06284	03	0628403DG9502N_U	pi	Celrà	0,0402
06284	04	0628404DG9502N_U	pi	Celrà	0,0402
06284	05	0628405DG9502N_U	pi	Celrà	0,0515
06284	06	0628406DG9502N_U	pi	Celrà	0,0402
06284	07	0628407DG9502N_U	pi	Celrà	0,0402
06284	08	0628408DG9502N_U	pi	Celrà	0,0402
06288	01	0628801DG9502N_U	pi	Celrà	0,0893
06341	02	0634102DG9503S_U	pi	Celrà	0,0944
07232	01	0723201DG9502S_U	pi	Celrà	0,0677
07232	05	0723205DG9502S_U	pi	Celrà	0,0667
07246	02	0724602DG9502S_U	pi	Celrà	0,0696
07246	04	0724604DG9502S_U	pi	Celrà	0,0646
07246	06	0724606DG9502S_U	pi	Celrà	0,0703

Codi Segur de Verificació: aa6695ab-6659-4ab1-a94a-275cc91f5637
 Origen: Ciutadà
 Identificador document original: ES_L01170499_2022_16741513
 Data d'impressió: 04/07/2023 12:11:14
 Pàgina 125 de 192

SIGNATURES

1.- JORDI VIGUE (R: J60844735), 22/04/2022 09:20
 2.- JORDI VIGUE (R: J60844735), 22/04/2022 09:21
 3.- JORDI VIGUE (R: J60844735), 22/04/2022 09:21
 4.- JORDI VIGUE (R: J60844735), 22/04/2022 09:22
 5.- JORDI VIGUE (R: J60844735), 22/04/2022 09:23
 6.- Ajuntament de Celrà. DILIGÈNCIA: Aprobats inicialment Ple 14 de juny de 2022. La Secretaria Meritxell Vargas Sardà
 7.- Ajuntament de Celrà. DILIGÈNCIA: Aprobats definitivament per acord de Ple en sessió de data 11 d'octubre de 2022. LA SECRETARIA, Meritxell Vargas Sardà



Codi illa	Codi parcel·la	Referència cadastral	Tipus	Municipi	Superfície (ha)
07248	10	0724810DG9502S_U	pi	Celrà	0,0626
07256	03	0725603DG9502N_U	pi	Celrà	0,0707
07256	05	0725605DG9502N_U	pi	Celrà	0,0631
07256	06	0725606DG9502N_U	pi	Celrà	0,0641
07256	07	0725607DG9502N_U	pi	Celrà	0,0639
07256	08	0725608DG9502N_U	pi	Celrà	0,0641
07256	09	0725609DG9502N_U	pi	Celrà	0,0641
07256	10	0725610DG9502N_U	pi	Celrà	0,0601
07256	11	0725611DG9502N_U	pi	Celrà	0,0682
07361	05	0736105DG9503N_U	pi	Celrà	0,1040
08246	01	0824601DG9502S_U	pi	Celrà	0,0602
08246	02	0824602DG9502S_U	pi	Celrà	0,0601
08246	11	0824611DG9502S_U	pi	Celrà	0,0863
08268	01	0826801DG9502N_U	pi	Celrà	0,0865
08268	06	0826806DG9502N_U	pi	Celrà	0,0631
08294	01	0829401DG9502N_U	pi	Celrà	0,7683
08301	07	0830107DG9503S_U	pi	Celrà	0,0277
08341	02	0834102DG9503S_U	pi	Celrà	1,5143
08381	09	0838109DG9503N_U	pi	Celrà	0,3430
08381	10	0838110DG9503N_U	pi	Celrà	0,4585
09259	01	0925901DG9502N_U	pi	Celrà	0,0604
09259	02	0925902DG9502N_U	pi	Celrà	0,0609
09259	03	0925903DG9502N_U	pi	Celrà	0,0609
09259	06	0925906DG9502N_U	pi	Celrà	0,0686
09259	08	0925908DG9502N_U	pi	Celrà	0,0606
09259	09	0925909DG9502N_U	pi	Celrà	0,0636
09259	11	0925911DG9502N_U	pi	Celrà	0,0650
09287	02	0928702DG9502N_U	pi	Celrà	0,0804
09287	03	0928703DG9502N_U	pi	Celrà	0,0834
09287	05	0928705DG9502N_U	pi	Celrà	0,0834
09287	06	0928706DG9502N_U	pi	Celrà	0,0834
09287	07	0928707DG9502N_U	pi	Celrà	0,0834
09287	10	0928710DG9502N_U	pi	Celrà	0,2891
09287	12	0928712DG9502N_U	pi	Celrà	0,0902
09287	14	0928714DG9502N_U	pi	Celrà	0,0604
09287	15	0928715DG9502N_U	pi	Celrà	0,0608
09287	16	0928716DG9502N_U	pi	Celrà	0,0602
09287	17	0928717DG9502N_U	pi	Celrà	0,0601
09287	19	0928719DG9502N_U	pi	Celrà	0,0601
09287	19	0928719DG9502N_U	pi	Celrà	0,0601
09287	20	0928720DG9502N_U	pi	Celrà	0,0620
09287	22	0928722DG9502N_U	pi	Celrà	0,0621
09287	23	0928723DG9502N_U	pi	Celrà	0,7899
09287	24	0928724DG9502N_U	pi	Celrà	0,4865
09303	01	0930301DG9503S_U	pi	Celrà	0,0881

Codi Segur de Verificació: aa6695ab-6659-4ab1-a94a-275cc91f5637
 Origen: Ciutadà
 Identificador document original: ES_L01170499_2022_16741513
 Data d'impressió: 04/07/2023 12:11:14
 Pàgina 126 de 192

SIGNATURES

1.- JORDI VIGUE (R: J60844735), 22/04/2022 09:20
 2.- JORDI VIGUE (R: J60844735), 22/04/2022 09:21
 3.- JORDI VIGUE (R: J60844735), 22/04/2022 09:21
 4.- JORDI VIGUE (R: J60844735), 22/04/2022 09:22
 5.- JORDI VIGUE (R: J60844735), 22/04/2022 09:23
 6.- Ajuntament de Celrà. DILIGÈNCIA: Aprobats inicialment Ple 14 de juny de 2022. La Secretaria Meritxell Vargas Sardà
 7.- Ajuntament de Celrà. DILIGÈNCIA: Aprobats definitivament per acord de Ple en sessió de data 11 d'octubre de 2022. LA SECRETARIA, Meritxell Vargas Sardà



Codi illa	Codi parcel·la	Referència cadastral	Tipus	Municipi	Superfície (ha)
09341	02	0934102DG9503S_U	pi	Celrà	0,2720
09341	10	0934110DG9503S_U	pi	Celrà	0,1724
09341	12	0934112DG9503S_U	pi	Celrà	0,1345
10261	03	1026103DG9512N_U	pi	Celrà	0,0610
10261	04	1026104DG9512N_U	pi	Celrà	0,0605
10261	05	1026105DG9512N_U	pi	Celrà	0,0609
10261	06	1026106DG9512N_U	pi	Celrà	0,0609
10261	07	1026107DG9512N_U	pi	Celrà	0,0609
10261	09	1026109DG9512N_U	pi	Celrà	0,0610
10261	15	1026115DG9512N_U	pi	Celrà	0,0609
10266	01	1026601DG9512N_U	pi	Celrà	0,0605
10266	02	1026602DG9512N_U	pi	Celrà	0,0609
10266	03	1026603DG9512N_U	pi	Celrà	0,0609
10266	04	1026604DG9512N_U	pi	Celrà	0,0621
10266	05	1026605DG9512N_U	pi	Celrà	0,0686
10266	07	1026607DG9512N_U	pi	Celrà	0,0851
10266	10	1026610DG9512N_U	pi	Celrà	0,0609
10266	11	1026611DG9512N_U	pi	Celrà	0,0609
10303	01	1030301DG9513S_U	pi	Celrà	0,1852
11272	01	1127201DG9512N_U	pi	Celrà	0,0877
11272	03	1127203DG9512N_U	pi	Celrà	0,0906
11296	02	1129602DG9512N_U	pi	Celrà	0,0241
11302	03	1130203DG9513S_U	pi	Celrà	0,1875
11306	01	1130601DG9513S_U	pi	Celrà	0,0441
11306	02	1130602DG9513S_U	pi	Celrà	0,0241
11306	10	1130610DG9513S_U	pi	Celrà	0,0240
11306	11	1130611DG9513S_U	pi	Celrà	0,0241
11306	12	1130612DG9513S_U	pi	Celrà	0,0561
11319	01	1131901DG9513S_U	pi	Celrà	0,3780
11319	02	1131902DG9513S_U	pi	Celrà	0,7160
15371	08	1537108DG9513N_U	pi	Celrà	0,7131
91291	05	9129105DG8592N_U	pi	Celrà	0,0692
91291	06	9129106DG8592N_U	pi	Celrà	0,2327
92317	01	9231701DG8593S_U	pi	Celrà	0,0651
93259	01	9325901DG8592N_U	pi	Celrà	0,0259
93259	02	9325902DG8592N_U	pi	Celrà	0,0181
93259	03	9325903DG8592N_U	pi	Celrà	0,0181
93259	04	9325904DG8592N_U	pi	Celrà	0,0181
93259	05	9325905DG8592N_U	pi	Celrà	0,0258
93259	06	9325906DG8592N_U	pi	Celrà	0,0258
93259	07	9325907DG8592N_U	pi	Celrà	0,0181
93259	08	9325908DG8592N_U	pi	Celrà	0,0181
93259	09	9325909DG8592N_U	pi	Celrà	0,0181
93259	10	9325910DG8592N_U	pi	Celrà	0,0258
93259	11	9325911DG8592N_U	pi	Celrà	0,0258

Codi Segur de Verificació: aa6695ab-6659-4ab1-a94a-275cc91f5637
 Origen: Ciutadà
 Identificador document original: ES_L01170499_2022_16741513
 Data d'impressió: 04/07/2023 12:11:14
 Pàgina 127 de 192

SIGNATURES

1.- JORDI VIGUE (R: J60844735), 22/04/2022 09:20
 2.- JORDI VIGUE (R: J60844735), 22/04/2022 09:21
 3.- JORDI VIGUE (R: J60844735), 22/04/2022 09:21
 4.- JORDI VIGUE (R: J60844735), 22/04/2022 09:22
 5.- JORDI VIGUE (R: J60844735), 22/04/2022 09:23
 6.- Ajuntament de Celrà. DILIGÈNCIA: Aprobats inicialment Ple 14 de juny de 2022. La Secretaria Meritxell Vargas Sardà
 7.- Ajuntament de Celrà. DILIGÈNCIA: Aprobats definitivament per acord de Ple en sessió de data 11 d'octubre de 2022. LA SECRETARIA, Meritxell Vargas Sardà



Codi illa	Codi parcel·la	Referència cadastral	Tipus	Municipi	Superfície (ha)
93259	12	9325912DG8592N_U	pi	Celrà	0,0183
93259	13	9325913DG8592N_U	pi	Celrà	0,0183
93259	14	9325914DG8592N_U	pi	Celrà	0,0183
93259	15	9325915DG8592N_U	pi	Celrà	0,0160
93259	16	9325916DG8592N_U	pi	Celrà	0,0240
93282	01	9328201DG8592N_U	pi	Celrà	0,0450
93282	05	9328205DG8592N_U	pi	Celrà	0,0405
93311	17	9331117DG8593S_U	pi	Celrà	0,0499
93331	01	9333101DG8593S_U	pi	Celrà	2,5854
94281	23	9428123DG8592N_U	pi	Celrà	0,0304
94281	24	9428124DG8592N_U	pi	Celrà	0,1138
94281	25	9428125DG8592N_U	pi	Celrà	0,1212
94291	02	9429102DG8592N_U	pi	Celrà	0,0732
94291	07	9429107DG8592N_U	pi	Celrà	0,0461
94301	01	9430101DG8593S_U	pi	Celrà	0,0052
94301	02	9430102DG8593S_U	pi	Celrà	0,0625
94301	05	9430105DG8593S_U	pi	Celrà	0,1265
96281	06	9628106DG8592N_U	pi	Celrà	0,0401
96301	09	9630109DG8593S_U	pi	Celrà	0,0744
96311	02	9631102DG8593S_U	pi	Celrà	0,1474
96311	03	9631103DG8593S_U	pi	Celrà	0,3197
96311	04	9631104DG8593S_U	pi	Celrà	0,3107
96311	05	9631105DG8593S_U	pi	Celrà	0,4981
97301	15	9730115DG8593S_U	pi	Celrà	0,0316
97311	03	9731103DG8593S_U	pi	Celrà	0,0567
97312	01	9731201DG8593S_U	pi	Celrà	0,2162
97312	07	9731207DG8593S_U	pi	Celrà	0,0756
97321	01	9732101DG8593S_U	pi	Celrà	0,0975
97321	06	9732106DG8593S_U	pi	Celrà	0,0276
97321	09	9732109DG8593S_U	pi	Celrà	0,0205
97321	12	9732112DG8593S_U	pi	Celrà	0,2162
98261	09	9826109DG8592N_U	pi	Celrà	0,0178
98341	04	9834104DG8593S_U	pi	Celrà	1,1364
98341	05	9834105DG8593S_U	pi	Celrà	1,3617
99262	03	9926203DG8592N_U	pi	Celrà	0,0581
99262	07	9926207DG8592N_U	pi	Celrà	0,0390
99311	11	9931111DG8593S_U	pi	Celrà	0,0717
99312	08	9931208DG8593S_U	pi	Celrà	0,0275
99321	01	9932101DG8593S_U	pi	Celrà	0,3601
99321	11	9932111DG8593S_U	pi	Celrà	0,3878
99321	14	9932114DG8593S_U	pi	Celrà	0,3353
99321	15	9932115DG8593S_U	pi	Celrà	0,3966
99321	18	9932118DG8593S_U	pi	Celrà	0,0522
99361	01	9936101DG8593N_U	pi	Celrà	0,1908
001	09000	17054A00109000_X	zv	Celrà	0,1231

Codi Segur de Verificació: aa6695ab-6659-4ab1-a94a-275cc91f5637
 Origen: Ciutadà
 Identificador document original: ES_L01170499_2022_16741513
 Data d'impressió: 04/07/2023 12:11:14
 Pàgina 128 de 192

SIGNATURES

1.- JORDI VIGUE (R: J60844735), 22/04/2022 09:20
 2.- JORDI VIGUE (R: J60844735), 22/04/2022 09:21
 3.- JORDI VIGUE (R: J60844735), 22/04/2022 09:21
 4.- JORDI VIGUE (R: J60844735), 22/04/2022 09:22
 5.- JORDI VIGUE (R: J60844735), 22/04/2022 09:23
 6.- Ajuntament de Celrà. DILIGÈNCIA: Aprobats inicialment Ple 14 de juny de 2022. La Secretaria Meritxell Vargas Sardà
 7.- Ajuntament de Celrà. DILIGÈNCIA: Aprobats definitivament per acord de Ple en sessió de data 11 d'octubre de 2022. LA SECRETARIA, Meritxell Vargas Sardà



Codi illa	Codi parcel·la	Referència cadastral	Tipus	Municipi	Superfície (ha)
001	09000	17054A00109000_X	zv	Celrà	0,0320
001	09000	17054A00109000_X	zv	Celrà	0,0496
001	09000	17054A00109000_X	zv	Celrà	0,0564
00281	03	0028103DG9502N_U	zv	Celrà	0,0205
004	00006	17054A00400006_R	zv	Celrà	0,1745
004	00009	17054A00400009_R	zv	Celrà	0,0165
01251	01	0125101DG9502N_U	zv	Celrà	0,0819
01251	15	0125115DG9502N_U	zv	Celrà	0,1007
01301	01	0130101DG9503S_U	zv	Celrà	0,1459
01301	02	0130102DG9503S_U	zv	Celrà	0,3118
01301	03	0130103DG9503S_U	zv	Celrà	0,1206
01301	24	0130124DG9503S_U	zv	Celrà	0,0640
01301	39	0130139DG9503S_U	zv	Celrà	0,0467
01351	04	0135104DG9503N_U	zv	Celrà	1,5277
02272	01	0227201DG9502N_U	zv	Celrà	0,0512
05281	01	0528101DG9502N_U	zv	Celrà	0,2658
05331	02	0533102DG9503S_U	zv	Celrà	0,0657
06270	02	0627002DG9502N_U	zv	Celrà	0,0413
06283	01	0628301DG9502N_U	zv	Celrà	0,2569
06288	02	0628802DG9502N_U	zv	Celrà	0,1016
06313	01	0631301DG9503S_U	zv	Celrà	1,8723
06313	04	0631304DG9503S_U	zv	Celrà	0,4929
07287	01	0728701DG9502N_U	zv	Celrà	0,2716
09293	04	0929304DG9502N_U	zv	Celrà	0,6212
09303	03	0930303DG9503S_U	zv	Celrà	0,7125
09313	03	0931303DG9503S_U	zv	Celrà	1,1943
91291	02	9129102DG8592N_U	zv	Celrà	0,2667
91292	01	9129201DG8592N_U	zv	Celrà	0,2109
92317	03	9231703DG8593S_U	zv	Celrà	0,3969
93259	17	9325917DG8592N_U	zv	Celrà	0,2765
93291	02	9329102DG8592N_U	zv	Celrà	0,0280
93301	08	9330108DG8593S_U	zv	Celrà	0,0937
93311	01	9331101DG8593S_U	zv	Celrà	0,0737
93311	16	9331116DG8593S_U	zv	Celrà	0,0575
94301	06	9430106DG8593S_U	zv	Celrà	0,0173
94312	04	9431204DG8593S_U	zv	Celrà	0,3456
95302	01	9530201DG8593S_U	zv	Celrà	0,0483
96301	06	9630106DG8593S_U	zv	Celrà	0,0198
96301	08	9630108DG8593S_U	zv	Celrà	0,0343
96311	01	9631101DG8593S_U	zv	Celrà	0,0820
96311	06	9631106DG8593S_U	zv	Celrà	0,2029
96311	08	9631108DG8593S_U	zv	Celrà	0,0493
96311	12	9631112DG8593S_U	zv	Celrà	0,0793
96311	13	9631113DG8593S_U	zv	Celrà	0,0428
96311	14	9631114DG8593S_U	zv	Celrà	0,3994

Codi Segur de Verificació: aa6695ab-6659-4ab1-a94a-275cc91f5637
 Origen: Ciutadà
 Identificador document original: ES_L01170499_2022_16741513
 Data d'impressió: 04/07/2023 12:11:14
 Pàgina 129 de 192

SIGNATURES

1.- JORDI VIGUE (R: J60844735), 22/04/2022 09:20
 2.- JORDI VIGUE (R: J60844735), 22/04/2022 09:21
 3.- JORDI VIGUE (R: J60844735), 22/04/2022 09:21
 4.- JORDI VIGUE (R: J60844735), 22/04/2022 09:22
 5.- JORDI VIGUE (R: J60844735), 22/04/2022 09:23
 6.- Ajuntament de Celrà. DILIGÈNCIA: Aprobats inicialment Ple 14 de juny de 2022. La Secretaria Meritxell Vargas Sardà
 7.- Ajuntament de Celrà. DILIGÈNCIA: Aprobats definitivament per acord de Ple en sessió de data 11 d'octubre de 2022. LA SECRETARIA, Meritxell Vargas Sardà

Codi illa	Codi parcel·la	Referència cadastral	Tipus	Municipi	Superfície (ha)
97301	01	9730101DG8593S_U	zv	Celrà	0,0447
98281	01	9828101DG8592N_U	zv	Celrà	2,9686
98281	03	9828103DG8592N_U	zv	Celrà	0,0897
98281	05	9828105DG8592N_U	zv	Celrà	0,2312
99262	08	9926208DG8592N_U	zv	Celrà	0,1413
99262	10	9926210DG8592N_U	zv	Celrà	0,6536
99321	16	9932116DG8593S_U	zv	Celrà	0,2480
99321	17	9932117DG8593S_U	zv	Celrà	0,3020
Total					55,6584

Taula A2.2.1: Correspondència de les vies de servei que s'han d'obrir o arranjar amb les referències cadastrals

Codi via	Actuació	Referència cadastral	Municipi	Longitud (m)
Total				0,00

Codi Segur de Verificació: aa6695ab-6659-4ab1-a94a-275cc91f5637
Origen: Ciutadà
Identificador document original: ES_L01170499_2022_16741513
Data d'impressió: 04/07/2023 12:11:14
Pàgina 130 de 192

SIGNATURES

- 1.- JORDI VIGUE (R: J60844735), 22/04/2022 09:20
- 2.- JORDI VIGUE (R: J60844735), 22/04/2022 09:21
- 3.- JORDI VIGUE (R: J60844735), 22/04/2022 09:21
- 4.- JORDI VIGUE (R: J60844735), 22/04/2022 09:22
- 5.- JORDI VIGUE (R: J60844735), 22/04/2022 09:23
- 6.- Ajuntament de Celrà. DILIGÈNCIA: Aprobat inicialment Ple 14 de juny de 2022. La Secretaria Meritxell Vargas Sardà
- 7.- Ajuntament de Celrà. DILIGÈNCIA: Aprobat definitivament per acord de Ple en sessió de data 11 d'octubre de 2022. LA SECRETARIA, Meritxell Vargas Sardà



Codi Segur de Verificació: aa6695ab-6659-4ab1-a94a-275cc91f5637
 Origen: Ciutadà
 Identificador document original: ES_L01170499_2022_16741513
 Data d'impressió: 04/07/2023 12:11:14
 Pàgina 131 de 192

SIGNATURES

1.- JORDI VIGUE (R: J60844735), 22/04/2022 09:20
 2.- JORDI VIGUE (R: J60844735), 22/04/2022 09:21
 3.- JORDI VIGUE (R: J60844735), 22/04/2022 09:21
 4.- JORDI VIGUE (R: J60844735), 22/04/2022 09:22
 5.- JORDI VIGUE (R: J60844735), 22/04/2022 09:23
 6.- Ajuntament de Celrà. DILIGÈNCIA: Aprobats inicialment Ple 14 de juny de 2022. La Secretaria Meritxell Vargas Sardà
 7.- Ajuntament de Celrà. DILIGÈNCIA: Aprobats definitivament per acord de Ple en sessió de data 11 d'octubre de 2022. LA SECRETARIA, Meritxell Vargas Sardà

Annex III: Inventari de les propietats protegides per les franges – subjectes obligats (nuclis, urbanitzacions, masies aïllades i instal·lacions)

Taula A3. Relació de propietats protegides per les franges

Número id. (po)	Nom (topònim po)	Tipus d'element (po)	Referència cadastral	Superfície (ha)
0499_001	Depuradora	equipaments	17054A00100333_R	1,2027
0499_002	Casa	casa aïllada	000500100DG85B_D	0,0055
0499_002	Casa	casa aïllada	17054A00300102_R	0,0067
0499_003	Ca l'Arpa	casa aïllada	002500100DG85D_D	0,0246
0499_003	Ca l'Arpa	casa aïllada	002500100DG85D_D	0,0044
0499_003	Ca l'Arpa	casa aïllada	17054A00300100_R	0,0359
0499_004	Can Gelit Petit/Cal Gueito/2 cases	masia/cases aïllades	17054A00300139_R	0,0152
0499_004	Can Gelit Petit/Cal Gueito/2 cases	masia/cases aïllades	17054A00300100_R	0,0503
0499_004	Can Gelit Petit/Cal Gueito/2 cases	masia/cases aïllades	17054A00300099_R	0,0136
0499_004	Can Gelit Petit/Cal Gueito/2 cases	masia/cases aïllades	002500200DG85D_D	0,0095
0499_004	Can Gelit Petit/Cal Gueito/2 cases	masia/cases aïllades	000500400DG85B_D	0,0105
0499_004	Can Gelit Petit/Cal Gueito/2 cases	masia/cases aïllades	000500300DG85B_D	0,0165
0499_004	Can Gelit Petit/Cal Gueito/2 cases	masia/cases aïllades	17054A00300157_R	0,0138
0499_004	Can Gelit Petit/Cal Gueito/2 cases	masia/cases aïllades	17054A00300156_R	0,0135
0499_004	Can Gelit Petit/Cal Gueito/2 cases	masia/cases aïllades	17054A00300152_R	0,0002
0499_004	Can Gelit Petit/Cal Gueito/2 cases	masia/cases aïllades	17054A00300140_R	0,0003
0499_005	Mas de Bruguers	casa aïllada	001500100DG85D_D	0,0049
0499_005	Mas de Bruguers	casa aïllada	17054A00209009_X	0,0057
0499_005	Mas de Bruguers	casa aïllada	17054A00200119_R	0,0002
0499_005	Mas de Bruguers	casa aïllada	17054A00200052_R	0,0471
0499_005	Mas de Bruguers	casa aïllada	17054A00200051_R	0,0045
0499_006	3 Cases/coberts	cases aïllades	002500400DG85D_D	0,0153
0499_006	3 Cases/coberts	cases aïllades	17054A00300151_R	0,0107
0499_006	3 Cases/coberts	cases aïllades	17054A00300146_R	0,0033
0499_006	3 Cases/coberts	cases aïllades	17054A00300145_R	0,0077
0499_006	3 Cases/coberts	cases aïllades	17054A00300144_R	0,0020
0499_006	3 Cases/coberts	cases aïllades	17054A00300143_R	0,0064
0499_006	3 Cases/coberts	cases aïllades	17054A00300142_R	0,0061
0499_006	3 Cases/coberts	cases aïllades	17054A00300011_R	0,0016
0499_006	3 Cases/coberts	cases aïllades	17054A00300010_R	0,0083
0499_006	3 Cases/coberts	cases aïllades	17054A00300009_R	0,0010
0499_006	3 Cases/coberts	cases aïllades	002500500DG85D_D	0,0230
0499_007	Can Pages de les Pedreres/Can Bolit/Casa	masia	000500800DG85B_D	0,0236

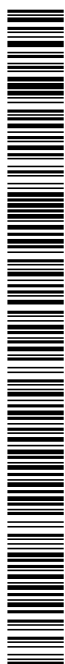

Codi Segur de Verificació: aa6695ab-6659-4ab1-a94a-275cc91f5637
 Origen: Ciutadà
 Identificador document original: ES_L01170499_2022_16741513
 Data d'impressió: 04/07/2023 12:11:14
 Pàgina 132 de 192

SIGNATURES

1.- JORDI VIGUE (R: J60844735), 22/04/2022 09:20
 2.- JORDI VIGUE (R: J60844735), 22/04/2022 09:21
 3.- JORDI VIGUE (R: J60844735), 22/04/2022 09:21
 4.- JORDI VIGUE (R: J60844735), 22/04/2022 09:22
 5.- JORDI VIGUE (R: J60844735), 22/04/2022 09:23
 6.- Ajuntament de Celrà. DILIGÈNCIA: Aprobant inicialment Ple 14 de juny de 2022. La Secretaria Meritxell Vargas Sardà
 7.- Ajuntament de Celrà. DILIGÈNCIA: Aprobant definitivament per acord de Ple en sessió de data 11 d'octubre de 2022. LA SECRETARIA, Meritxell Vargas Sardà



Número id. (po)	Nom (topònim po)	Tipus d'element (po)	Referència cadastral	Superfície (ha)
0499_007	Can Pages de les Pedreres/Can Bolit/Casa	masia	000500700DG85B_D	0,0103
0499_007	Can Pages de les Pedreres/Can Bolit/Casa	masia	000500600DG85B_D	0,0104
0499_007	Can Pages de les Pedreres/Can Bolit/Casa	masia	17054A00400031_R	0,0053
0499_007	Can Pages de les Pedreres/Can Bolit/Casa	masia	17054A00300018_R	0,0057
0499_007	Can Pages de les Pedreres/Can Bolit/Casa	masia	17054A00300017_R	0,0129
0499_007	Can Pages de les Pedreres/Can Bolit/Casa	masia	17054A00300016_R	0,0088
0499_008	Can Simon	casa aïllada	001000100DG85D_D	0,0345
0499_008	Can Simon	casa aïllada	17054A00109018_X	0,0001
0499_008	Can Simon	casa aïllada	17054A00100273_R	0,0143
0499_009	Mas Galter/Can Paicebes/Can Melondre	masia	000501300DG85B_D	0,0069
0499_009	Mas Galter/Can Paicebes/Can Melondre	masia	000501300DG85B_D	0,0362
0499_009	Mas Galter/Can Paicebes/Can Melondre	masia	17054A00400038_R	0,0277
0499_009	Mas Galter/Can Paicebes/Can Melondre	masia	17054A00400037_R	0,0186
0499_009	Mas Galter/Can Paicebes/Can Melondre	masia	17054A00400030_R	0,0279
0499_009	Mas Galter/Can Paicebes/Can Melondre	masia	17054A00400008_R	0,0089
0499_010	Can Liro	casa aïllada	000600100DG95C_D	0,0181
0499_010	Can Liro	casa aïllada	17054A00109066_X	0,0006
0499_010	Can Liro	casa aïllada	17054A00100287_R	0,0044
0499_015	Nucli de Celrà	nucli urbà	1026101DG9512N_U	0,0604
0499_015	Nucli de Celrà	nucli urbà	9630106DG8593S_U	0,0198
0499_015	Nucli de Celrà	nucli urbà	0027213DG9502N_U	0,0145
0499_015	Nucli de Celrà	nucli urbà	0232117DG9503S_U	0,0126
0499_015	Nucli de Celrà	nucli urbà	0723206DG9502S_U	0,0667
0499_015	Nucli de Celrà	nucli urbà	0934112DG9503S_U	0,1345
0499_015	Nucli de Celrà	nucli urbà	9630105DG8593S_U	0,0500
0499_015	Nucli de Celrà	nucli urbà	0027212DG9502N_U	0,0451
0499_015	Nucli de Celrà	nucli urbà	0232116DG9503S_U	0,1906
0499_015	Nucli de Celrà	nucli urbà	0723205DG9502S_U	0,0667
0499_015	Nucli de Celrà	nucli urbà	0934111DG9503S_U	0,1032
0499_015	Nucli de Celrà	nucli urbà	9630104DG8593S_U	0,0132
0499_015	Nucli de Celrà	nucli urbà	0027211DG9502N_U	0,0064
0499_015	Nucli de Celrà	nucli urbà	0232115DG9503S_U	0,0212
0499_015	Nucli de Celrà	nucli urbà	0723204DG9502S_U	0,0666
0499_015	Nucli de Celrà	nucli urbà	0934110DG9503S_U	0,1724
0499_015	Nucli de Celrà	nucli urbà	9630103DG8593S_U	0,0147
0499_015	Nucli de Celrà	nucli urbà	0027210DG9502N_U	0,0221
0499_015	Nucli de Celrà	nucli urbà	0232114DG9503S_U	0,0613
0499_015	Nucli de Celrà	nucli urbà	0723203DG9502S_U	0,0666
0499_015	Nucli de Celrà	nucli urbà	0934109DG9503S_U	0,3307
0499_015	Nucli de Celrà	nucli urbà	9630101DG8593S_U	0,1115

Codi Segur de Verificació: aa6695ab-6659-4ab1-a94a-275cc91f637
 Origen: Ciutadà
 Identificador document original: ES_L01170499_2022_16741513
 Data d'impressió: 04/07/2023 12:11:14
 Pàgina 133 de 192

SIGNATURES

1.- JORDI VIGUE (R: J60844735), 22/04/2022 09:20
 2.- JORDI VIGUE (R: J60844735), 22/04/2022 09:21
 3.- JORDI VIGUE (R: J60844735), 22/04/2022 09:21
 4.- JORDI VIGUE (R: J60844735), 22/04/2022 09:22
 5.- JORDI VIGUE (R: J60844735), 22/04/2022 09:23
 6.- Ajuntament de Celrà. DILIGÈNCIA: Aprobant inicialment Ple 14 de juny de 2022. La Secretaria Meritxell Vargas Sardà
 7.- Ajuntament de Celrà. DILIGÈNCIA: Aprobant definitivament per acord de Ple en sessió de data 11 d'octubre de 2022. LA SECRETARIA, Meritxell Vargas Sardà



Número id. (po)	Nom (topònim po)	Tipus d'element (po)	Referència cadastral	Superfície (ha)
0499_015	Nucli de Celrà	nucli urbà	0027209DG9502N_U	0,0050
0499_015	Nucli de Celrà	nucli urbà	0232113DG9503S_U	0,0778
0499_015	Nucli de Celrà	nucli urbà	0723202DG9502S_U	0,0667
0499_015	Nucli de Celrà	nucli urbà	0934107DG9503S_U	0,1068
0499_015	Nucli de Celrà	nucli urbà	9628701DG8592N_U	2,2393
0499_015	Nucli de Celrà	nucli urbà	0027208DG9502N_U	0,0097
0499_015	Nucli de Celrà	nucli urbà	0232112DG9503S_U	0,2707
0499_015	Nucli de Celrà	nucli urbà	0723201DG9502S_U	0,0677
0499_015	Nucli de Celrà	nucli urbà	0934106DG9503S_U	0,0899
0499_015	Nucli de Celrà	nucli urbà	9628120DG8592N_U	0,0806
0499_015	Nucli de Celrà	nucli urbà	0027207DG9502N_U	0,0419
0499_015	Nucli de Celrà	nucli urbà	0232111DG9503S_U	0,0189
0499_015	Nucli de Celrà	nucli urbà	0634102DG9503S_U	0,0944
0499_015	Nucli de Celrà	nucli urbà	0934105DG9503S_U	0,1106
0499_015	Nucli de Celrà	nucli urbà	9628119DG8592N_U	0,0813
0499_015	Nucli de Celrà	nucli urbà	0027206DG9502N_U	0,0057
0499_015	Nucli de Celrà	nucli urbà	0232108DG9503S_U	0,1730
0499_015	Nucli de Celrà	nucli urbà	0634101DG9503S_U	0,0924
0499_015	Nucli de Celrà	nucli urbà	0934104DG9503S_U	0,0450
0499_015	Nucli de Celrà	nucli urbà	9628118DG8592N_U	0,1512
0499_015	Nucli de Celrà	nucli urbà	0027205DG9502N_U	0,0074
0499_015	Nucli de Celrà	nucli urbà	0232107DG9503S_U	0,0689
0499_015	Nucli de Celrà	nucli urbà	0631304DG9503S_U	0,4929
0499_015	Nucli de Celrà	nucli urbà	0934103DG9503S_U	0,2806
0499_015	Nucli de Celrà	nucli urbà	9628117DG8592N_U	0,1075
0499_015	Nucli de Celrà	nucli urbà	0027204DG9502N_U	0,0059
0499_015	Nucli de Celrà	nucli urbà	0232106DG9503S_U	0,0580
0499_015	Nucli de Celrà	nucli urbà	0631303DG9503S_U	1,0474
0499_015	Nucli de Celrà	nucli urbà	1026607DG9512N_U	0,0851
0499_015	Nucli de Celrà	nucli urbà	9730105DG8593S_U	0,0786
0499_015	Nucli de Celrà	nucli urbà	0028115DG9502N_U	0,0136
0499_015	Nucli de Celrà	nucli urbà	0232210DG9503S_U	0,0659
0499_015	Nucli de Celrà	nucli urbà	0725601DG9502N_U	0,0682
0499_015	Nucli de Celrà	nucli urbà	1026606DG9512N_U	0,0641
0499_015	Nucli de Celrà	nucli urbà	9730104DG8593S_U	0,1417
0499_015	Nucli de Celrà	nucli urbà	0028114DG9502N_U	0,0070
0499_015	Nucli de Celrà	nucli urbà	0232209DG9503S_U	0,1052
0499_015	Nucli de Celrà	nucli urbà	0724814DG9502S_U	0,0613
0499_015	Nucli de Celrà	nucli urbà	1026605DG9512N_U	0,0686
0499_015	Nucli de Celrà	nucli urbà	9730103DG8593S_U	0,0151
0499_015	Nucli de Celrà	nucli urbà	0028113DG9502N_U	0,0155
0499_015	Nucli de Celrà	nucli urbà	0232208DG9503S_U	0,0308
0499_015	Nucli de Celrà	nucli urbà	0724813DG9502S_U	0,0613
0499_015	Nucli de Celrà	nucli urbà	1026604DG9512N_U	0,0621
0499_015	Nucli de Celrà	nucli urbà	9730102DG8593S_U	0,0677

Codi Segur de Verificació: aa6695ab-6659-4ab1-a94a-275cc91f5637
 Origen: Ciutadà
 Identificador document original: ES_L01170499_2022_16741513
 Data d'impressió: 04/07/2023 12:11:14
 Pàgina 134 de 192

SIGNATURES

1.- JORDI VIGUE (R: J60844735), 22/04/2022 09:20
 2.- JORDI VIGUE (R: J60844735), 22/04/2022 09:21
 3.- JORDI VIGUE (R: J60844735), 22/04/2022 09:21
 4.- JORDI VIGUE (R: J60844735), 22/04/2022 09:22
 5.- JORDI VIGUE (R: J60844735), 22/04/2022 09:23
 6.- Ajuntament de Celrà. DILIGÈNCIA: Aprobats inicialment Ple 14 de juny de 2022. La Secretaria Meritxell Vargas Sardà
 7.- Ajuntament de Celrà. DILIGÈNCIA: Aprobats definitivament per acord de Ple en sessió de data 11 d'octubre de 2022. LA SECRETARIA, Meritxell Vargas Sardà



Número id. (po)	Nom (topònim po)	Tipus d'element (po)	Referència cadastral	Superfície (ha)
0499_015	Nucli de Celrà	nucli urbà	0028112DG9502N_U	0,0129
0499_015	Nucli de Celrà	nucli urbà	0232207DG9503S_U	0,0414
0499_015	Nucli de Celrà	nucli urbà	0724812DG9502S_U	0,0613
0499_015	Nucli de Celrà	nucli urbà	1026603DG9512N_U	0,0609
0499_015	Nucli de Celrà	nucli urbà	9730101DG8593S_U	0,0447
0499_015	Nucli de Celrà	nucli urbà	0028111DG9502N_U	0,0186
0499_015	Nucli de Celrà	nucli urbà	0232206DG9503S_U	0,0348
0499_015	Nucli de Celrà	nucli urbà	0724811DG9502S_U	0,0613
0499_015	Nucli de Celrà	nucli urbà	1026602DG9512N_U	0,0609
0499_015	Nucli de Celrà	nucli urbà	9631116DG8593S_U	0,2170
0499_015	Nucli de Celrà	nucli urbà	0028110DG9502N_U	0,2002
0499_015	Nucli de Celrà	nucli urbà	0232205DG9503S_U	0,0103
0499_015	Nucli de Celrà	nucli urbà	0724810DG9502S_U	0,0626
0499_015	Nucli de Celrà	nucli urbà	1026601DG9512N_U	0,0605
0499_015	Nucli de Celrà	nucli urbà	9631115DG8593S_U	0,0060
0499_015	Nucli de Celrà	nucli urbà	0028109DG9502N_U	0,1100
0499_015	Nucli de Celrà	nucli urbà	0232204DG9503S_U	0,0552
0499_015	Nucli de Celrà	nucli urbà	0724809DG9502S_U	0,0602
0499_015	Nucli de Celrà	nucli urbà	1026116DG9512N_U	0,0609
0499_015	Nucli de Celrà	nucli urbà	9631114DG8593S_U	0,3994
0499_015	Nucli de Celrà	nucli urbà	0028108DG9502N_U	0,0160
0499_015	Nucli de Celrà	nucli urbà	0232203DG9503S_U	0,0518
0499_015	Nucli de Celrà	nucli urbà	0724808DG9502S_U	0,1102
0499_015	Nucli de Celrà	nucli urbà	1026115DG9512N_U	0,0609
0499_015	Nucli de Celrà	nucli urbà	9631113DG8593S_U	0,1516
0499_015	Nucli de Celrà	nucli urbà	0028107DG9502N_U	0,0158
0499_015	Nucli de Celrà	nucli urbà	0232202DG9503S_U	0,1058
0499_015	Nucli de Celrà	nucli urbà	0724807DG9502S_U	0,0378
0499_015	Nucli de Celrà	nucli urbà	1026114DG9512N_U	0,0609
0499_015	Nucli de Celrà	nucli urbà	9631112DG8593S_U	0,2667
0499_015	Nucli de Celrà	nucli urbà	0028106DG9502N_U	0,0038
0499_015	Nucli de Celrà	nucli urbà	0232201DG9503S_U	0,0919
0499_015	Nucli de Celrà	nucli urbà	0724806DG9502S_U	0,0790
0499_015	Nucli de Celrà	nucli urbà	1026113DG9512N_U	0,0609
0499_015	Nucli de Celrà	nucli urbà	9631111DG8593S_U	0,4924
0499_015	Nucli de Celrà	nucli urbà	0028105DG9502N_U	0,0292
0499_015	Nucli de Celrà	nucli urbà	0232129DG9503S_U	0,0150
0499_015	Nucli de Celrà	nucli urbà	0724805DG9502S_U	0,0613
0499_015	Nucli de Celrà	nucli urbà	1026112DG9512N_U	0,0609
0499_015	Nucli de Celrà	nucli urbà	9631110DG8593S_U	0,3380
0499_015	Nucli de Celrà	nucli urbà	0028104DG9502N_U	0,0678
0499_015	Nucli de Celrà	nucli urbà	0232128DG9503S_U	0,1555
0499_015	Nucli de Celrà	nucli urbà	0724804DG9502S_U	0,0613
0499_015	Nucli de Celrà	nucli urbà	1026111DG9512N_U	0,0618
0499_015	Nucli de Celrà	nucli urbà	9631108DG8593S_U	0,1789

Codi Segur de Verificació: aa6695ab-6659-4ab1-a94a-275cc91f5637
 Origen: Ciutadà
 Identificador document original: ES_L01170499_2022_16741513
 Data d'impressió: 04/07/2023 12:11:14
 Pàgina 135 de 192

SIGNATURES

1.- JORDI VIGUE (R: J60844735), 22/04/2022 09:20
 2.- JORDI VIGUE (R: J60844735), 22/04/2022 09:21
 3.- JORDI VIGUE (R: J60844735), 22/04/2022 09:21
 4.- JORDI VIGUE (R: J60844735), 22/04/2022 09:22
 5.- JORDI VIGUE (R: J60844735), 22/04/2022 09:23
 6.- Ajuntament de Celrà. DILIGÈNCIA: Aprobada inicialment Ple 14 de juny de 2022. La Secretaria Meritxell Vargas Sardà
 7.- Ajuntament de Celrà. DILIGÈNCIA: Aprobada definitivament per acord de Ple en sessió de data 11 d'octubre de 2022. LA SECRETARIA, Meritxell Vargas Sardà



Número id. (po)	Nom (topònim po)	Tipus d'element (po)	Referència cadastral	Superfície (ha)
0499_015	Nucli de Celrà	nucli urbà	0028103DG9502N_U	0,0205
0499_015	Nucli de Celrà	nucli urbà	0232127DG9503S_U	0,0417
0499_015	Nucli de Celrà	nucli urbà	0724803DG9502S_U	0,0613
0499_015	Nucli de Celrà	nucli urbà	1026110DG9512N_U	0,0602
0499_015	Nucli de Celrà	nucli urbà	9631107DG8593S_U	0,0108
0499_015	Nucli de Celrà	nucli urbà	0027223DG9502N_U	0,0151
0499_015	Nucli de Celrà	nucli urbà	0232126DG9503S_U	0,0151
0499_015	Nucli de Celrà	nucli urbà	0724802DG9502S_U	0,0613
0499_015	Nucli de Celrà	nucli urbà	1026109DG9512N_U	0,0610
0499_015	Nucli de Celrà	nucli urbà	9631106DG8593S_U	0,2029
0499_015	Nucli de Celrà	nucli urbà	0027222DG9502N_U	0,0154
0499_015	Nucli de Celrà	nucli urbà	0232125DG9503S_U	0,0147
0499_015	Nucli de Celrà	nucli urbà	0724801DG9502S_U	0,0650
0499_015	Nucli de Celrà	nucli urbà	1026108DG9512N_U	0,0609
0499_015	Nucli de Celrà	nucli urbà	9631104DG8593S_U	0,3107
0499_015	Nucli de Celrà	nucli urbà	0027221DG9502N_U	0,0218
0499_015	Nucli de Celrà	nucli urbà	0232124DG9503S_U	0,0139
0499_015	Nucli de Celrà	nucli urbà	0724606DG9502S_U	0,0703
0499_015	Nucli de Celrà	nucli urbà	0928721DG9502N_U	0,0621
0499_015	Nucli de Celrà	nucli urbà	9534104DG8593S_U	4,1997
0499_015	Nucli de Celrà	nucli urbà	0027113DG9502N_U	0,0871
0499_015	Nucli de Celrà	nucli urbà	0227203DG9502N_U	0,1132
0499_015	Nucli de Celrà	nucli urbà	0628401DG9502N_U	0,0408
0499_015	Nucli de Celrà	nucli urbà	1130610DG9513S_U	0,0240
0499_015	Nucli de Celrà	nucli urbà	0928720DG9502N_U	0,0620
0499_015	Nucli de Celrà	nucli urbà	9534103DG8593S_U	0,9677
0499_015	Nucli de Celrà	nucli urbà	0027112DG9502N_U	0,0058
0499_015	Nucli de Celrà	nucli urbà	0227202DG9502N_U	0,1173
0499_015	Nucli de Celrà	nucli urbà	0628301DG9502N_U	0,8359
0499_015	Nucli de Celrà	nucli urbà	1130609DG9513S_U	0,0241
0499_015	Nucli de Celrà	nucli urbà	0928719DG9502N_U	0,0601
0499_015	Nucli de Celrà	nucli urbà	9534102DG8593S_U	5,4558
0499_015	Nucli de Celrà	nucli urbà	0027111DG9502N_U	0,0098
0499_015	Nucli de Celrà	nucli urbà	0227201DG9502N_U	0,8591
0499_015	Nucli de Celrà	nucli urbà	0627608DG9502N_U	0,0548
0499_015	Nucli de Celrà	nucli urbà	1130608DG9513S_U	0,0241
0499_015	Nucli de Celrà	nucli urbà	0928718DG9502N_U	0,0649
0499_015	Nucli de Celrà	nucli urbà	9530201DG8593S_U	0,0483
0499_015	Nucli de Celrà	nucli urbà	0027110DG9502N_U	0,0069
0499_015	Nucli de Celrà	nucli urbà	0227105DG9502N_U	0,1002
0499_015	Nucli de Celrà	nucli urbà	0627607DG9502N_U	0,0406
0499_015	Nucli de Celrà	nucli urbà	1130607DG9513S_U	0,0241
0499_015	Nucli de Celrà	nucli urbà	0928717DG9502N_U	0,0601
0499_015	Nucli de Celrà	nucli urbà	9530102DG8593S_U	0,0967
0499_015	Nucli de Celrà	nucli urbà	0027109DG9502N_U	0,0094

Codi Segur de Verificació: aa6695ab-6659-4ab1-a94a-275cc91f5637
 Origen: Ciutadà
 Identificador document original: ES_L01170499_2022_16741513
 Data d'impressió: 04/07/2023 12:11:14
 Pàgina 136 de 192

SIGNATURES

1.- JORDI VIGUE (R: J60844735), 22/04/2022 09:20
 2.- JORDI VIGUE (R: J60844735), 22/04/2022 09:21
 3.- JORDI VIGUE (R: J60844735), 22/04/2022 09:21
 4.- JORDI VIGUE (R: J60844735), 22/04/2022 09:22
 5.- JORDI VIGUE (R: J60844735), 22/04/2022 09:23
 6.- Ajuntament de Celrà. DILIGÈNCIA: Aprobat inicialment Ple 14 de juny de 2022. La Secretaria Meritxell Vargas Sardà
 7.- Ajuntament de Celrà. DILIGÈNCIA: Aprobat definitivament per acord de Ple en sessió de data 11 d'octubre de 2022. LA SECRETARIA, Meritxell Vargas Sardà



Número id. (po)	Nom (topònim po)	Tipus d'element (po)	Referència cadastral	Superfície (ha)
0499_015	Nucli de Celrà	nucli urbà	0227104DG9502N_U	0,0086
0499_015	Nucli de Celrà	nucli urbà	0627606DG9502N_U	0,0406
0499_015	Nucli de Celrà	nucli urbà	1130606DG9513S_U	0,0240
0499_015	Nucli de Celrà	nucli urbà	0928716DG9502N_U	0,0602
0499_015	Nucli de Celrà	nucli urbà	9530101DG8593S_U	0,0542
0499_015	Nucli de Celrà	nucli urbà	0027108DG9502N_U	0,0128
0499_015	Nucli de Celrà	nucli urbà	0227103DG9502N_U	0,0082
0499_015	Nucli de Celrà	nucli urbà	0627605DG9502N_U	0,0433
0499_015	Nucli de Celrà	nucli urbà	1130605DG9513S_U	0,0241
0499_015	Nucli de Celrà	nucli urbà	0928715DG9502N_U	0,0608
0499_015	Nucli de Celrà	nucli urbà	9431204DG8593S_U	0,3456
0499_015	Nucli de Celrà	nucli urbà	0027107DG9502N_U	0,0104
0499_015	Nucli de Celrà	nucli urbà	0227102DG9502N_U	0,1384
0499_015	Nucli de Celrà	nucli urbà	0627604DG9502N_U	0,0554
0499_015	Nucli de Celrà	nucli urbà	1130604DG9513S_U	0,0241
0499_015	Nucli de Celrà	nucli urbà	0928714DG9502N_U	0,0604
0499_015	Nucli de Celrà	nucli urbà	9431203DG8593S_U	0,1077
0499_015	Nucli de Celrà	nucli urbà	0027106DG9502N_U	0,0094
0499_015	Nucli de Celrà	nucli urbà	0227101DG9502N_U	0,0842
0499_015	Nucli de Celrà	nucli urbà	0627603DG9502N_U	0,0406
0499_015	Nucli de Celrà	nucli urbà	1130603DG9513S_U	0,0240
0499_015	Nucli de Celrà	nucli urbà	0928713DG9502N_U	0,1593
0499_015	Nucli de Celrà	nucli urbà	9431202DG8593S_U	0,0930
0499_015	Nucli de Celrà	nucli urbà	0027105DG9502N_U	0,0067
0499_015	Nucli de Celrà	nucli urbà	0226191DG9502N_U	0,0286
0499_015	Nucli de Celrà	nucli urbà	0627602DG9502N_U	0,0406
0499_015	Nucli de Celrà	nucli urbà	1130602DG9513S_U	0,0241
0499_015	Nucli de Celrà	nucli urbà	0928712DG9502N_U	0,0902
0499_015	Nucli de Celrà	nucli urbà	9431201DG8593S_U	0,4838
0499_015	Nucli de Celrà	nucli urbà	0027104DG9502N_U	0,0021
0499_015	Nucli de Celrà	nucli urbà	0226190DG9502N_U	0,2410
0499_015	Nucli de Celrà	nucli urbà	0627601DG9502N_U	0,0404
0499_015	Nucli de Celrà	nucli urbà	1130601DG9513S_U	0,0441
0499_015	Nucli de Celrà	nucli urbà	0928711DG9502N_U	0,0003
0499_015	Nucli de Celrà	nucli urbà	9430111DG8593S_U	0,0164
0499_015	Nucli de Celrà	nucli urbà	0027103DG9502N_U	0,0723
0499_015	Nucli de Celrà	nucli urbà	0226109DG9502N_U	0,0136
0499_015	Nucli de Celrà	nucli urbà	0627002DG9502N_U	0,0413
0499_015	Nucli de Celrà	nucli urbà	1130203DG9513S_U	0,1875
0499_015	Nucli de Celrà	nucli urbà	0928710DG9502N_U	0,2891
0499_015	Nucli de Celrà	nucli urbà	9430110DG8593S_U	0,0304
0499_015	Nucli de Celrà	nucli urbà	0027102DG9502N_U	0,0099
0499_015	Nucli de Celrà	nucli urbà	0226108DG9502N_U	0,0079
0499_015	Nucli de Celrà	nucli urbà	0627001DG9502N_U	0,1572
0499_015	Nucli de Celrà	nucli urbà	1130202DG9513S_U	0,1831

Codi Segur de Verificació: aa6695ab-6659-4ab1-a94a-275cc91f5637
 Origen: Ciutadà
 Identificador document original: ES_L01170499_2022_16741513
 Data d'impressió: 04/07/2023 12:11:14
 Pàgina 137 de 192

SIGNATURES

1.- JORDI VIGUE (R: J60844735), 22/04/2022 09:20
 2.- JORDI VIGUE (R: J60844735), 22/04/2022 09:21
 3.- JORDI VIGUE (R: J60844735), 22/04/2022 09:21
 4.- JORDI VIGUE (R: J60844735), 22/04/2022 09:22
 5.- JORDI VIGUE (R: J60844735), 22/04/2022 09:23
 6.- Ajuntament de Celrà. DILIGÈNCIA: Aprobats inicialment Ple 14 de juny de 2022. La Secretaria Meritxell Vargas Sardà
 7.- Ajuntament de Celrà. DILIGÈNCIA: Aprobats definitivament per acord de Ple en sessió de data 11 d'octubre de 2022. LA SECRETARIA, Meritxell Vargas Sardà



Número id. (po)	Nom (topònim po)	Tipus d'element (po)	Referència cadastral	Superfície (ha)
0499_015	Nucli de Celrà	nucli urbà	0928709DG9502N_U	0,0834
0499_015	Nucli de Celrà	nucli urbà	9430109DG8593S_U	0,0060
0499_015	Nucli de Celrà	nucli urbà	0027101DG9502N_U	0,0150
0499_015	Nucli de Celrà	nucli urbà	0226107DG9502N_U	0,4444
0499_015	Nucli de Celrà	nucli urbà	0625712DG9502N_U	0,0617
0499_015	Nucli de Celrà	nucli urbà	1130202DG9513S_U	0,1938
0499_015	Nucli de Celrà	nucli urbà	0928708DG9502N_U	0,0834
0499_015	Nucli de Celrà	nucli urbà	9430108DG8593S_U	0,0192
0499_015	Nucli de Celrà	nucli urbà	0026205DG9502N_U	0,1755
0499_015	Nucli de Celrà	nucli urbà	0226106DG9502N_U	0,0288
0499_015	Nucli de Celrà	nucli urbà	0625711DG9502N_U	0,0609
0499_015	Nucli de Celrà	nucli urbà	1130201DG9513S_U	0,1885
0499_015	Nucli de Celrà	nucli urbà	0928707DG9502N_U	0,0834
0499_015	Nucli de Celrà	nucli urbà	9430107DG8593S_U	0,1116
0499_015	Nucli de Celrà	nucli urbà	0026204DG9502N_U	0,1893
0499_015	Nucli de Celrà	nucli urbà	0226105DG9502N_U	0,0122
0499_015	Nucli de Celrà	nucli urbà	0625710DG9502N_U	0,0609
0499_015	Nucli de Celrà	nucli urbà	1129603DG9512N_U	0,3115
0499_015	Nucli de Celrà	nucli urbà	0928706DG9502N_U	0,0834
0499_015	Nucli de Celrà	nucli urbà	9430106DG8593S_U	0,0173
0499_015	Nucli de Celrà	nucli urbà	0026203DG9502N_U	0,1204
0499_015	Nucli de Celrà	nucli urbà	0226104DG9502N_U	0,0069
0499_015	Nucli de Celrà	nucli urbà	0625709DG9502N_U	0,0609
0499_015	Nucli de Celrà	nucli urbà	1129602DG9512N_U	0,0241
0499_015	Nucli de Celrà	nucli urbà	0934102DG9503S_U	0,2720
0499_015	Nucli de Celrà	nucli urbà	9628116DG8592N_U	0,0890
0499_015	Nucli de Celrà	nucli urbà	0027203DG9502N_U	0,0231
0499_015	Nucli de Celrà	nucli urbà	0232105DG9503S_U	0,2013
0499_015	Nucli de Celrà	nucli urbà	0631302DG9503S_U	1,2981
0499_015	Nucli de Celrà	nucli urbà	1239106DG9513N_U	10,1435
0499_015	Nucli de Celrà	nucli urbà	0934101DG9503S_U	0,9582
0499_015	Nucli de Celrà	nucli urbà	9628115DG8592N_U	0,0498
0499_015	Nucli de Celrà	nucli urbà	0027202DG9502N_U	0,0315
0499_015	Nucli de Celrà	nucli urbà	0232104DG9503S_U	0,0125
0499_015	Nucli de Celrà	nucli urbà	0631301DG9503S_U	1,8723
0499_015	Nucli de Celrà	nucli urbà	1239102DG9513N_U	1,1556
0499_015	Nucli de Celrà	nucli urbà	0933701DG9503S_U	5,3694
0499_015	Nucli de Celrà	nucli urbà	9628114DG8592N_U	0,0498
0499_015	Nucli de Celrà	nucli urbà	0027201DG9502N_U	0,0890
0499_015	Nucli de Celrà	nucli urbà	0232103DG9503S_U	0,2129
0499_015	Nucli de Celrà	nucli urbà	0630114DG9503S_U	0,0097
0499_015	Nucli de Celrà	nucli urbà	1239101DG9513N_U	0,0044
0499_015	Nucli de Celrà	nucli urbà	0931303DG9503S_U	1,1943
0499_015	Nucli de Celrà	nucli urbà	9628113DG8592N_U	0,0937
0499_015	Nucli de Celrà	nucli urbà	0027126DG9502N_U	0,0414

Codi Segur de Verificació: aa6695ab-6659-4ab1-a94a-275cc91f5637
 Origen: Ciutadà
 Identificador document original: ES_L01170499_2022_16741513
 Data d'impressió: 04/07/2023 12:11:14
 Pàgina 138 de 192

SIGNATURES

1.- JORDI VIGUE (R: J60844735), 22/04/2022 09:20
 2.- JORDI VIGUE (R: J60844735), 22/04/2022 09:21
 3.- JORDI VIGUE (R: J60844735), 22/04/2022 09:21
 4.- JORDI VIGUE (R: J60844735), 22/04/2022 09:22
 5.- JORDI VIGUE (R: J60844735), 22/04/2022 09:23
 6.- Ajuntament de Celrà. DILIGÈNCIA: Aprobats inicialment Ple 14 de juny de 2022. La Secretaria Meritxell Vargas Sardà
 7.- Ajuntament de Celrà. DILIGÈNCIA: Aprobats definitivament per acord de Ple en sessió de data 11 d'octubre de 2022. LA SECRETARIA, Meritxell Vargas Sardà



Número id. (po)	Nom (topònim po)	Tipus d'element (po)	Referència cadastral	Superfície (ha)
0499_015	Nucli de Celrà	nucli urbà	0232102DG9503S_U	0,1021
0499_015	Nucli de Celrà	nucli urbà	0630111DG9503S_U	0,0202
0499_015	Nucli de Celrà	nucli urbà	1236111DG9513N_U	0,0061
0499_015	Nucli de Celrà	nucli urbà	0931302DG9503S_U	0,0676
0499_015	Nucli de Celrà	nucli urbà	9628112DG8592N_U	0,0519
0499_015	Nucli de Celrà	nucli urbà	0027125DG9502N_U	0,0080
0499_015	Nucli de Celrà	nucli urbà	0232101DG9503S_U	0,2658
0499_015	Nucli de Celrà	nucli urbà	0630110DG9503S_U	0,2125
0499_015	Nucli de Celrà	nucli urbà	1236108DG9513N_U	1,2529
0499_015	Nucli de Celrà	nucli urbà	0931301DG9503S_U	0,0827
0499_015	Nucli de Celrà	nucli urbà	9628111DG8592N_U	0,0432
0499_015	Nucli de Celrà	nucli urbà	0027124DG9502N_U	0,0016
0499_015	Nucli de Celrà	nucli urbà	0228111DG9502N_U	0,0901
0499_015	Nucli de Celrà	nucli urbà	0630109DG9503S_U	0,0487
0499_015	Nucli de Celrà	nucli urbà	1236107DG9513N_U	0,4492
0499_015	Nucli de Celrà	nucli urbà	0930303DG9503S_U	0,7125
0499_015	Nucli de Celrà	nucli urbà	9628110DG8592N_U	0,0723
0499_015	Nucli de Celrà	nucli urbà	0027123DG9502N_U	0,0138
0499_015	Nucli de Celrà	nucli urbà	0228110DG9502N_U	0,3075
0499_015	Nucli de Celrà	nucli urbà	0630107DG9503S_U	0,1467
0499_015	Nucli de Celrà	nucli urbà	1236106DG9513N_U	0,1828
0499_015	Nucli de Celrà	nucli urbà	0930302DG9503S_U	0,0881
0499_015	Nucli de Celrà	nucli urbà	9628109DG8592N_U	0,0923
0499_015	Nucli de Celrà	nucli urbà	0027122DG9502N_U	0,0162
0499_015	Nucli de Celrà	nucli urbà	0228109DG9502N_U	0,0547
0499_015	Nucli de Celrà	nucli urbà	0628802DG9502N_U	0,1016
0499_015	Nucli de Celrà	nucli urbà	1236105DG9513N_U	0,3018
0499_015	Nucli de Celrà	nucli urbà	0930301DG9503S_U	0,0881
0499_015	Nucli de Celrà	nucli urbà	9628108DG8592N_U	0,1737
0499_015	Nucli de Celrà	nucli urbà	0027121DG9502N_U	0,0213
0499_015	Nucli de Celrà	nucli urbà	0228108DG9502N_U	0,0591
0499_015	Nucli de Celrà	nucli urbà	0628801DG9502N_U	0,0893
0499_015	Nucli de Celrà	nucli urbà	1236104DG9513N_U	0,0029
0499_015	Nucli de Celrà	nucli urbà	0929304DG9502N_U	0,6212
0499_015	Nucli de Celrà	nucli urbà	9628107DG8592N_U	0,4597
0499_015	Nucli de Celrà	nucli urbà	0027120DG9502N_U	0,0069
0499_015	Nucli de Celrà	nucli urbà	0228107DG9502N_U	0,0484
0499_015	Nucli de Celrà	nucli urbà	0628408DG9502N_U	0,0402
0499_015	Nucli de Celrà	nucli urbà	1236103DG9513N_U	0,4880
0499_015	Nucli de Celrà	nucli urbà	0929303DG9502N_U	0,0401
0499_015	Nucli de Celrà	nucli urbà	9628106DG8592N_U	0,0401
0499_015	Nucli de Celrà	nucli urbà	0027119DG9502N_U	0,0183
0499_015	Nucli de Celrà	nucli urbà	0228106DG9502N_U	0,1051
0499_015	Nucli de Celrà	nucli urbà	0628407DG9502N_U	0,0402
0499_015	Nucli de Celrà	nucli urbà	1236102DG9513N_U	0,4885

Codi Segur de Verificació: aa6695ab-6659-4ab1-a94a-275cc91f637
 Origen: Ciutadà
 Identificador document original: ES_L01170499_2022_16741513
 Data d'impressió: 04/07/2023 12:11:14
 Pàgina 139 de 192

SIGNATURES

1.- JORDI VIGUE (R: J60844735), 22/04/2022 09:20
 2.- JORDI VIGUE (R: J60844735), 22/04/2022 09:21
 3.- JORDI VIGUE (R: J60844735), 22/04/2022 09:21
 4.- JORDI VIGUE (R: J60844735), 22/04/2022 09:22
 5.- JORDI VIGUE (R: J60844735), 22/04/2022 09:23
 6.- Ajuntament de Celrà. DILIGÈNCIA: Aprobada inicialment Ple 14 de juny de 2022. La Secretaria Meritxell Vargas Sardà
 7.- Ajuntament de Celrà. DILIGÈNCIA: Aprobada definitivament per acord de Ple en sessió de data 11 d'octubre de 2022. LA SECRETARIA, Meritxell Vargas Sardà



Número id. (po)	Nom (topònim po)	Tipus d'element (po)	Referència cadastral	Superfície (ha)
0499_015	Nucli de Celrà	nucli urbà	0929302DG9502N_U	0,0567
0499_015	Nucli de Celrà	nucli urbà	9628105DG8592N_U	0,0698
0499_015	Nucli de Celrà	nucli urbà	0027118DG9502N_U	0,0078
0499_015	Nucli de Celrà	nucli urbà	0228105DG9502N_U	0,0895
0499_015	Nucli de Celrà	nucli urbà	0628406DG9502N_U	0,0402
0499_015	Nucli de Celrà	nucli urbà	1236101DG9513N_U	0,9656
0499_015	Nucli de Celrà	nucli urbà	0929301DG9502N_U	0,0426
0499_015	Nucli de Celrà	nucli urbà	9628104DG8592N_U	0,0744
0499_015	Nucli de Celrà	nucli urbà	0027117DG9502N_U	0,0063
0499_015	Nucli de Celrà	nucli urbà	0228104DG9502N_U	0,0449
0499_015	Nucli de Celrà	nucli urbà	0628405DG9502N_U	0,0515
0499_015	Nucli de Celrà	nucli urbà	1131902DG9513S_U	0,7160
0499_015	Nucli de Celrà	nucli urbà	0928724DG9502N_U	0,4865
0499_015	Nucli de Celrà	nucli urbà	9628103DG8592N_U	0,0753
0499_015	Nucli de Celrà	nucli urbà	0027116DG9502N_U	0,0163
0499_015	Nucli de Celrà	nucli urbà	0228103DG9502N_U	0,0518
0499_015	Nucli de Celrà	nucli urbà	0628404DG9502N_U	0,0402
0499_015	Nucli de Celrà	nucli urbà	1131901DG9513S_U	0,3780
0499_015	Nucli de Celrà	nucli urbà	0928723DG9502N_U	0,7899
0499_015	Nucli de Celrà	nucli urbà	9628102DG8592N_U	1,3006
0499_015	Nucli de Celrà	nucli urbà	0027115DG9502N_U	0,0052
0499_015	Nucli de Celrà	nucli urbà	0228102DG9502N_U	0,0533
0499_015	Nucli de Celrà	nucli urbà	0628403DG9502N_U	0,0402
0499_015	Nucli de Celrà	nucli urbà	1130612DG9513S_U	0,0561
0499_015	Nucli de Celrà	nucli urbà	0928722DG9502N_U	0,0621
0499_015	Nucli de Celrà	nucli urbà	9628101DG8592N_U	0,1776
0499_015	Nucli de Celrà	nucli urbà	0027114DG9502N_U	0,0164
0499_015	Nucli de Celrà	nucli urbà	0227204DG9502N_U	0,0646
0499_015	Nucli de Celrà	nucli urbà	0628402DG9502N_U	0,0402
0499_015	Nucli de Celrà	nucli urbà	1130611DG9513S_U	0,0241
0499_015	Nucli de Celrà	nucli urbà	9428122DG8592N_U	0,1052
0499_015	Nucli de Celrà	nucli urbà	9936103DG8593N_U	0,6451
0499_015	Nucli de Celrà	nucli urbà	0025127DG9502N_U	0,0543
0499_015	Nucli de Celrà	nucli urbà	0135104DG9503N_U	1,5277
0499_015	Nucli de Celrà	nucli urbà	0533207DG9503S_U	0,1344
0499_015	Nucli de Celrà	nucli urbà	1029611DG9512N_U	0,0209
0499_015	Nucli de Celrà	nucli urbà	9428121DG8592N_U	0,0420
0499_015	Nucli de Celrà	nucli urbà	9936102DG8593N_U	0,5667
0499_015	Nucli de Celrà	nucli urbà	0025126DG9502N_U	0,1823
0499_015	Nucli de Celrà	nucli urbà	0135102DG9503N_U	0,1708
0499_015	Nucli de Celrà	nucli urbà	0533206DG9503S_U	0,1489
0499_015	Nucli de Celrà	nucli urbà	1029610DG9512N_U	0,0206
0499_015	Nucli de Celrà	nucli urbà	9428120DG8592N_U	0,0256
0499_015	Nucli de Celrà	nucli urbà	9936101DG8593N_U	0,1908
0499_015	Nucli de Celrà	nucli urbà	0025125DG9502N_U	0,0505

Codi Segur de Verificació: aa6695ab-6659-4ab1-a94a-275cc91f5637
 Origen: Ciutadà
 Identificador document original: ES_L01170499_2022_16741513
 Data d'impressió: 04/07/2023 12:11:14
 Pàgina 140 de 192

SIGNATURES

1.- JORDI VIGUE (R: J60844735), 22/04/2022 09:20
 2.- JORDI VIGUE (R: J60844735), 22/04/2022 09:21
 3.- JORDI VIGUE (R: J60844735), 22/04/2022 09:21
 4.- JORDI VIGUE (R: J60844735), 22/04/2022 09:22
 5.- JORDI VIGUE (R: J60844735), 22/04/2022 09:23
 6.- Ajuntament de Celrà. DILIGÈNCIA: Aprobats inicialment Ple 14 de juny de 2022. La Secretaria Meritxell Vargas Sardà
 7.- Ajuntament de Celrà. DILIGÈNCIA: Aprobats definitivament per acord de Ple en sessió de data 11 d'octubre de 2022. LA SECRETARIA, Meritxell Vargas Sardà



Número id. (po)	Nom (topònim po)	Tipus d'element (po)	Referència cadastral	Superfície (ha)
0499_015	Nucli de Celrà	nucli urbà	0130142DG9503S_U	0,0223
0499_015	Nucli de Celrà	nucli urbà	0533205DG9503S_U	0,0865
0499_015	Nucli de Celrà	nucli urbà	1029609DG9512N_U	0,0211
0499_015	Nucli de Celrà	nucli urbà	9428119DG8592N_U	0,0359
0499_015	Nucli de Celrà	nucli urbà	9932118DG8593S_U	0,0522
0499_015	Nucli de Celrà	nucli urbà	0025124DG9502N_U	0,0468
0499_015	Nucli de Celrà	nucli urbà	0130141DG9503S_U	0,0405
0499_015	Nucli de Celrà	nucli urbà	0533203DG9503S_U	0,0262
0499_015	Nucli de Celrà	nucli urbà	1029608DG9512N_U	0,0209
0499_015	Nucli de Celrà	nucli urbà	9428118DG8592N_U	0,0377
0499_015	Nucli de Celrà	nucli urbà	9932117DG8593S_U	0,6783
0499_015	Nucli de Celrà	nucli urbà	0025123DG9502N_U	0,0481
0499_015	Nucli de Celrà	nucli urbà	0130140DG9503S_U	0,0936
0499_015	Nucli de Celrà	nucli urbà	0533202DG9503S_U	0,3018
0499_015	Nucli de Celrà	nucli urbà	1029607DG9512N_U	0,0209
0499_015	Nucli de Celrà	nucli urbà	9428117DG8592N_U	0,0467
0499_015	Nucli de Celrà	nucli urbà	9932116DG8593S_U	0,4674
0499_015	Nucli de Celrà	nucli urbà	0025122DG9502N_U	0,0455
0499_015	Nucli de Celrà	nucli urbà	0130139DG9503S_U	0,2570
0499_015	Nucli de Celrà	nucli urbà	0533201DG9503S_U	0,4986
0499_015	Nucli de Celrà	nucli urbà	1029606DG9512N_U	0,0215
0499_015	Nucli de Celrà	nucli urbà	9428116DG8592N_U	0,0464
0499_015	Nucli de Celrà	nucli urbà	9932115DG8593S_U	0,3966
0499_015	Nucli de Celrà	nucli urbà	0025121DG9502N_U	0,0643
0499_015	Nucli de Celrà	nucli urbà	0130138DG9503S_U	0,0631
0499_015	Nucli de Celrà	nucli urbà	0533111DG9503S_U	0,0112
0499_015	Nucli de Celrà	nucli urbà	1029605DG9512N_U	0,0193
0499_015	Nucli de Celrà	nucli urbà	9428115DG8592N_U	0,0327
0499_015	Nucli de Celrà	nucli urbà	9932114DG8593S_U	0,3353
0499_015	Nucli de Celrà	nucli urbà	0025120DG9502N_U	0,0401
0499_015	Nucli de Celrà	nucli urbà	0130137DG9503S_U	0,0575
0499_015	Nucli de Celrà	nucli urbà	0533110DG9503S_U	0,1022
0499_015	Nucli de Celrà	nucli urbà	1029604DG9512N_U	0,0221
0499_015	Nucli de Celrà	nucli urbà	9428114DG8592N_U	0,0495
0499_015	Nucli de Celrà	nucli urbà	9932113DG8593S_U	0,1095
0499_015	Nucli de Celrà	nucli urbà	0025119DG9502N_U	0,0415
0499_015	Nucli de Celrà	nucli urbà	0130136DG9503S_U	0,1139
0499_015	Nucli de Celrà	nucli urbà	0533109DG9503S_U	0,0312
0499_015	Nucli de Celrà	nucli urbà	1029603DG9512N_U	0,0354
0499_015	Nucli de Celrà	nucli urbà	9428113DG8592N_U	0,0396
0499_015	Nucli de Celrà	nucli urbà	9932112DG8593S_U	0,3008
0499_015	Nucli de Celrà	nucli urbà	0025118DG9502N_U	0,0613
0499_015	Nucli de Celrà	nucli urbà	0130135DG9503S_U	0,0593
0499_015	Nucli de Celrà	nucli urbà	0533108DG9503S_U	0,0697
0499_015	Nucli de Celrà	nucli urbà	1029602DG9512N_U	0,5710

Codi Segur de Verificació: aa6695ab-6659-4ab1-a94a-275cc91f637
 Origen: Ciutadà
 Identificador document original: ES_L01170499_2022_16741513
 Data d'impressió: 04/07/2023 12:11:14
 Pàgina 141 de 192

SIGNATURES

1.- JORDI VIGUE (R: J60844735), 22/04/2022 09:20
 2.- JORDI VIGUE (R: J60844735), 22/04/2022 09:21
 3.- JORDI VIGUE (R: J60844735), 22/04/2022 09:21
 4.- JORDI VIGUE (R: J60844735), 22/04/2022 09:22
 5.- JORDI VIGUE (R: J60844735), 22/04/2022 09:23
 6.- Ajuntament de Celrà. DILIGÈNCIA: Aprobada inicialment Ple 14 de juny de 2022. La Secretaria Meritxell Vargas Sardà
 7.- Ajuntament de Celrà. DILIGÈNCIA: Aprobada definitivament per acord de Ple en sessió de data 11 d'octubre de 2022. LA SECRETARIA, Meritxell Vargas Sardà



Número id. (po)	Nom (topònim po)	Tipus d'element (po)	Referència cadastral	Superfície (ha)
0499_015	Nucli de Celrà	nucli urbà	9428112DG8592N_U	0,0397
0499_015	Nucli de Celrà	nucli urbà	9932111DG8593S_U	0,3878
0499_015	Nucli de Celrà	nucli urbà	0025117DG9502N_U	0,0419
0499_015	Nucli de Celrà	nucli urbà	0130134DG9503S_U	0,2233
0499_015	Nucli de Celrà	nucli urbà	0533107DG9503S_U	0,0846
0499_015	Nucli de Celrà	nucli urbà	1029601DG9512N_U	0,0988
0499_015	Nucli de Celrà	nucli urbà	9428111DG8592N_U	0,0400
0499_015	Nucli de Celrà	nucli urbà	9932110DG8593S_U	0,0336
0499_015	Nucli de Celrà	nucli urbà	0025116DG9502N_U	0,0517
0499_015	Nucli de Celrà	nucli urbà	0130133DG9503S_U	0,0293
0499_015	Nucli de Celrà	nucli urbà	0533106DG9503S_U	0,0867
0499_015	Nucli de Celrà	nucli urbà	1026612DG9512N_U	0,0609
0499_015	Nucli de Celrà	nucli urbà	9428110DG8592N_U	0,0384
0499_015	Nucli de Celrà	nucli urbà	9932109DG8593S_U	0,0384
0499_015	Nucli de Celrà	nucli urbà	0025115DG9502N_U	0,0845
0499_015	Nucli de Celrà	nucli urbà	0130132DG9503S_U	0,0128
0499_015	Nucli de Celrà	nucli urbà	0533105DG9503S_U	0,1101
0499_015	Nucli de Celrà	nucli urbà	1026611DG9512N_U	0,0609
0499_015	Nucli de Celrà	nucli urbà	9428109DG8592N_U	0,0776
0499_015	Nucli de Celrà	nucli urbà	9932108DG8593S_U	0,0482
0499_015	Nucli de Celrà	nucli urbà	0025114DG9502N_U	0,2756
0499_015	Nucli de Celrà	nucli urbà	0130131DG9503S_U	0,0409
0499_015	Nucli de Celrà	nucli urbà	0533104DG9503S_U	0,0450
0499_015	Nucli de Celrà	nucli urbà	1026610DG9512N_U	0,0609
0499_015	Nucli de Celrà	nucli urbà	9428108DG8592N_U	0,0518
0499_015	Nucli de Celrà	nucli urbà	9932107DG8593S_U	0,1165
0499_015	Nucli de Celrà	nucli urbà	0025113DG9502N_U	0,1309
0499_015	Nucli de Celrà	nucli urbà	0130130DG9503S_U	0,0891
0499_015	Nucli de Celrà	nucli urbà	0533103DG9503S_U	0,0578
0499_015	Nucli de Celrà	nucli urbà	1026609DG9512N_U	0,0609
0499_015	Nucli de Celrà	nucli urbà	9428107DG8592N_U	0,0376
0499_015	Nucli de Celrà	nucli urbà	9932106DG8593S_U	0,1114
0499_015	Nucli de Celrà	nucli urbà	0025112DG9502N_U	0,0941
0499_015	Nucli de Celrà	nucli urbà	0130129DG9503S_U	0,0480
0499_015	Nucli de Celrà	nucli urbà	0533102DG9503S_U	0,0657
0499_015	Nucli de Celrà	nucli urbà	1026608DG9512N_U	0,0604
0499_015	Nucli de Celrà	nucli urbà	9430105DG8593S_U	0,1265
0499_015	Nucli de Celrà	nucli urbà	0026202DG9502N_U	0,2858
0499_015	Nucli de Celrà	nucli urbà	0226103DG9502N_U	0,0244
0499_015	Nucli de Celrà	nucli urbà	0625708DG9502N_U	0,0611
0499_015	Nucli de Celrà	nucli urbà	9430104DG8593S_U	0,0390
0499_015	Nucli de Celrà	nucli urbà	002500900DG85D_D	0,0057
0499_015	Nucli de Celrà	nucli urbà	0026201DG9502N_U	0,0501
0499_015	Nucli de Celrà	nucli urbà	0226102DG9502N_U	0,0066
0499_015	Nucli de Celrà	nucli urbà	0625707DG9502N_U	0,0611

Codi Segur de Verificació: aa6695ab-6659-4ab1-a94a-275cc91f5637
 Origen: Ciutadà
 Identificador document original: ES_L01170499_2022_16741513
 Data d'impressió: 04/07/2023 12:11:14
 Pàgina 142 de 192

SIGNATURES

1.- JORDI VIGUE (R: J60844735), 22/04/2022 09:20
 2.- JORDI VIGUE (R: J60844735), 22/04/2022 09:21
 3.- JORDI VIGUE (R: J60844735), 22/04/2022 09:21
 4.- JORDI VIGUE (R: J60844735), 22/04/2022 09:22
 5.- JORDI VIGUE (R: J60844735), 22/04/2022 09:23
 6.- Ajuntament de Celrà. DILIGÈNCIA: Aprobats inicialment Ple 14 de juny de 2022. La Secretaria Meritxell Vargas Sardà
 7.- Ajuntament de Celrà. DILIGÈNCIA: Aprobats definitivament per acord de Ple en sessió de data 11 d'octubre de 2022. LA SECRETARIA, Meritxell Vargas Sardà



Número id. (po)	Nom (topònim po)	Tipus d'element (po)	Referència cadastral	Superfície (ha)
0499_015	Nucli de Celrà	nucli urbà	9430103DG8593S_U	0,0764
0499_015	Nucli de Celrà	nucli urbà	002500900DG85D_D	0,0314
0499_015	Nucli de Celrà	nucli urbà	0026114DG9502N_U	0,0131
0499_015	Nucli de Celrà	nucli urbà	0226101DG9502N_U	0,0112
0499_015	Nucli de Celrà	nucli urbà	0625706DG9502N_U	0,0602
0499_015	Nucli de Celrà	nucli urbà	9430102DG8593S_U	0,0625
0499_015	Nucli de Celrà	nucli urbà	002500900DG85D_D	0,0036
0499_015	Nucli de Celrà	nucli urbà	0026113DG9502N_U	0,0302
0499_015	Nucli de Celrà	nucli urbà	0137113DG9503N_U	0,1847
0499_015	Nucli de Celrà	nucli urbà	0625705DG9502N_U	0,0640
0499_015	Nucli de Celrà	nucli urbà	9430101DG8593S_U	0,0052
0499_015	Nucli de Celrà	nucli urbà	001600300DG95C_D	0,0133
0499_015	Nucli de Celrà	nucli urbà	0026112DG9502N_U	0,0052
0499_015	Nucli de Celrà	nucli urbà	0137112DG9503N_U	0,2036
0499_015	Nucli de Celrà	nucli urbà	0625704DG9502N_U	0,0612
0499_015	Nucli de Celrà	nucli urbà	9429108DG8592N_U	0,0551
0499_015	Nucli de Celrà	nucli urbà	001600300DG95C_D	0,0039
0499_015	Nucli de Celrà	nucli urbà	0026111DG9502N_U	0,0053
0499_015	Nucli de Celrà	nucli urbà	0137111DG9503N_U	0,1869
0499_015	Nucli de Celrà	nucli urbà	0625703DG9502N_U	0,0611
0499_015	Nucli de Celrà	nucli urbà	9429107DG8592N_U	0,0461
0499_015	Nucli de Celrà	nucli urbà	000101600DG95A_D	0,0255
0499_015	Nucli de Celrà	nucli urbà	0026110DG9502N_U	0,0104
0499_015	Nucli de Celrà	nucli urbà	0137110DG9503N_U	1,4082
0499_015	Nucli de Celrà	nucli urbà	0625702DG9502N_U	0,0602
0499_015	Nucli de Celrà	nucli urbà	9429106DG8592N_U	0,0341
0499_015	Nucli de Celrà	nucli urbà	000101500DG95A_D	0,0129
0499_015	Nucli de Celrà	nucli urbà	0026109DG9502N_U	0,0075
0499_015	Nucli de Celrà	nucli urbà	0137109DG9503N_U	0,2979
0499_015	Nucli de Celrà	nucli urbà	0625701DG9502N_U	0,0677
0499_015	Nucli de Celrà	nucli urbà	9429105DG8592N_U	0,1454
0499_015	Nucli de Celrà	nucli urbà	000101300DG95A_D	0,0230
0499_015	Nucli de Celrà	nucli urbà	0026108DG9502N_U	0,0712
0499_015	Nucli de Celrà	nucli urbà	0137108DG9503N_U	0,6726
0499_015	Nucli de Celrà	nucli urbà	0533215DG9503S_U	0,0515
0499_015	Nucli de Celrà	nucli urbà	9429104DG8592N_U	0,0034
0499_015	Nucli de Celrà	nucli urbà	000101200DG95A_D	0,0064
0499_015	Nucli de Celrà	nucli urbà	0026107DG9502N_U	0,0374
0499_015	Nucli de Celrà	nucli urbà	0137107DG9503N_U	0,0031
0499_015	Nucli de Celrà	nucli urbà	0533214DG9503S_U	0,0256
0499_015	Nucli de Celrà	nucli urbà	9429103DG8592N_U	0,0580
0499_015	Nucli de Celrà	nucli urbà	9631105DG8593S_U	0,4981
0499_015	Nucli de Celrà	nucli urbà	0026106DG9502N_U	0,0055
0499_015	Nucli de Celrà	nucli urbà	0137106DG9503N_U	0,1298
0499_015	Nucli de Celrà	nucli urbà	0533213DG9503S_U	0,0250

Codi Segur de Verificació: aa6695ab-6659-4ab1-a94a-275cc91f637
 Origen: Ciutadà
 Identificador document original: ES_L01170499_2022_16741513
 Data d'impressió: 04/07/2023 12:11:14
 Pàgina 143 de 192

SIGNATURES

1.- JORDI VIGUE (R: J60844735), 22/04/2022 09:20
 2.- JORDI VIGUE (R: J60844735), 22/04/2022 09:21
 3.- JORDI VIGUE (R: J60844735), 22/04/2022 09:21
 4.- JORDI VIGUE (R: J60844735), 22/04/2022 09:22
 5.- JORDI VIGUE (R: J60844735), 22/04/2022 09:23
 6.- Ajuntament de Celrà. DILIGÈNCIA: Aprobada inicialment Ple 14 de juny de 2022. La Secretaria Meritxell Vargas Sardà
 7.- Ajuntament de Celrà. DILIGÈNCIA: Aprobada definitivament per acord de Ple en sessió de data 11 d'octubre de 2022. LA SECRETARIA, Meritxell Vargas Sardà



Número id. (po)	Nom (topònim po)	Tipus d'element (po)	Referència cadastral	Superfície (ha)
0499_015	Nucli de Celrà	nucli urbà	9429102DG8592N_U	0,0732
0499_015	Nucli de Celrà	nucli urbà	0028130DG9502N_U	0,0998
0499_015	Nucli de Celrà	nucli urbà	0026105DG9502N_U	0,0088
0499_015	Nucli de Celrà	nucli urbà	0137105DG9503N_U	0,1507
0499_015	Nucli de Celrà	nucli urbà	0533212DG9503S_U	0,0247
0499_015	Nucli de Celrà	nucli urbà	9429101DG8592N_U	0,0793
0499_015	Nucli de Celrà	nucli urbà	0028101DG9502N_U	0,1073
0499_015	Nucli de Celrà	nucli urbà	0026104DG9502N_U	0,0108
0499_015	Nucli de Celrà	nucli urbà	0137104DG9503N_U	0,1906
0499_015	Nucli de Celrà	nucli urbà	0533211DG9503S_U	0,0244
0499_015	Nucli de Celrà	nucli urbà	9428125DG8592N_U	0,1212
0499_015	Nucli de Celrà	nucli urbà	9329105DG8592N_U	0,0923
0499_015	Nucli de Celrà	nucli urbà	0026103DG9502N_U	0,0460
0499_015	Nucli de Celrà	nucli urbà	0137103DG9503N_U	0,1169
0499_015	Nucli de Celrà	nucli urbà	0533210DG9503S_U	0,0247
0499_015	Nucli de Celrà	nucli urbà	9428124DG8592N_U	0,1138
0499_015	Nucli de Celrà	nucli urbà	9731102DG8593S_U	0,0765
0499_015	Nucli de Celrà	nucli urbà	0026102DG9502N_U	0,0081
0499_015	Nucli de Celrà	nucli urbà	0137102DG9503N_U	0,1254
0499_015	Nucli de Celrà	nucli urbà	0533209DG9503S_U	0,0260
0499_015	Nucli de Celrà	nucli urbà	9428123DG8592N_U	0,0304
0499_015	Nucli de Celrà	nucli urbà	17054A00109000_X	21,8240
0499_015	Nucli de Celrà	nucli urbà	0026101DG9502N_U	0,0108
0499_015	Nucli de Celrà	nucli urbà	0137101DG9503N_U	1,1325
0499_015	Nucli de Celrà	nucli urbà	0533208DG9503S_U	0,0264
0499_015	Nucli de Celrà	nucli urbà	9331105DG8593S_U	0,0627
0499_015	Nucli de Celrà	nucli urbà	9931112DG8593S_U	0,0512
0499_015	Nucli de Celrà	nucli urbà	17054A00100309_R	0,7630
0499_015	Nucli de Celrà	nucli urbà	0130112DG9503S_U	0,1070
0499_015	Nucli de Celrà	nucli urbà	0526527DG9502N_U	0,1624
0499_015	Nucli de Celrà	nucli urbà	9331104DG8593S_U	0,0548
0499_015	Nucli de Celrà	nucli urbà	9931111DG8593S_U	0,0717
0499_015	Nucli de Celrà	nucli urbà	17054A00100308_R	0,1123
0499_015	Nucli de Celrà	nucli urbà	0130111DG9503S_U	0,1060
0499_015	Nucli de Celrà	nucli urbà	0526526DG9502N_U	0,0812
0499_015	Nucli de Celrà	nucli urbà	9331103DG8593S_U	0,2260
0499_015	Nucli de Celrà	nucli urbà	9931110DG8593S_U	0,0525
0499_015	Nucli de Celrà	nucli urbà	17054A00100307_R	1,5936
0499_015	Nucli de Celrà	nucli urbà	0130110DG9503S_U	0,1602
0499_015	Nucli de Celrà	nucli urbà	0526525DG9502N_U	0,0812
0499_015	Nucli de Celrà	nucli urbà	9331102DG8593S_U	0,1467
0499_015	Nucli de Celrà	nucli urbà	9931109DG8593S_U	0,0585
0499_015	Nucli de Celrà	nucli urbà	17054A00100306_R	0,6955
0499_015	Nucli de Celrà	nucli urbà	0130109DG9503S_U	0,1086
0499_015	Nucli de Celrà	nucli urbà	0526524DG9502N_U	0,0812

Codi Segur de Verificació: aa6695ab-6659-4ab1-a94a-275cc91f5637
 Origen: Ciutadà
 Identificador document original: ES_L01170499_2022_16741513
 Data d'impressió: 04/07/2023 12:11:14
 Pàgina 144 de 192

SIGNATURES

1.- JORDI VIGUE (R: J60844735), 22/04/2022 09:20
 2.- JORDI VIGUE (R: J60844735), 22/04/2022 09:21
 3.- JORDI VIGUE (R: J60844735), 22/04/2022 09:21
 4.- JORDI VIGUE (R: J60844735), 22/04/2022 09:22
 5.- JORDI VIGUE (R: J60844735), 22/04/2022 09:23
 6.- Ajuntament de Celrà. DILIGÈNCIA: Aprobats inicialment Ple 14 de juny de 2022. La Secretaria Meritxell Vargas Sardà
 7.- Ajuntament de Celrà. DILIGÈNCIA: Aprobats definitivament per acord de Ple en sessió de data 11 d'octubre de 2022. LA SECRETARIA, Meritxell Vargas Sardà



Número id. (po)	Nom (topònim po)	Tipus d'element (po)	Referència cadastral	Superfície (ha)
0499_015	Nucli de Celrà	nucli urbà	9331101DG8593S_U	0,1240
0499_015	Nucli de Celrà	nucli urbà	9931108DG8593S_U	0,0501
0499_015	Nucli de Celrà	nucli urbà	17054A00100305_R	0,7846
0499_015	Nucli de Celrà	nucli urbà	0130108DG9503S_U	0,0454
0499_015	Nucli de Celrà	nucli urbà	0526523DG9502N_U	0,1002
0499_015	Nucli de Celrà	nucli urbà	9330204DG8593S_U	0,1877
0499_015	Nucli de Celrà	nucli urbà	9931107DG8593S_U	0,0382
0499_015	Nucli de Celrà	nucli urbà	17054A00100304_R	0,3917
0499_015	Nucli de Celrà	nucli urbà	0130107DG9503S_U	0,0735
0499_015	Nucli de Celrà	nucli urbà	0526522DG9502N_U	0,1061
0499_015	Nucli de Celrà	nucli urbà	9330202DG8593S_U	0,0567
0499_015	Nucli de Celrà	nucli urbà	9931106DG8593S_U	0,0377
0499_015	Nucli de Celrà	nucli urbà	17054A00100303_R	0,1938
0499_015	Nucli de Celrà	nucli urbà	0130106DG9503S_U	0,0465
0499_015	Nucli de Celrà	nucli urbà	0526521DG9502N_U	0,0861
0499_015	Nucli de Celrà	nucli urbà	9330201DG8593S_U	0,1371
0499_015	Nucli de Celrà	nucli urbà	9931105DG8593S_U	0,0569
0499_015	Nucli de Celrà	nucli urbà	17054A00100302_R	0,3394
0499_015	Nucli de Celrà	nucli urbà	0130105DG9503S_U	0,0998
0499_015	Nucli de Celrà	nucli urbà	0526520DG9502N_U	0,0812
0499_015	Nucli de Celrà	nucli urbà	9330108DG8593S_U	0,0937
0499_015	Nucli de Celrà	nucli urbà	9931104DG8593S_U	0,0479
0499_015	Nucli de Celrà	nucli urbà	17054A00100301_R	0,3275
0499_015	Nucli de Celrà	nucli urbà	0130104DG9503S_U	0,5212
0499_015	Nucli de Celrà	nucli urbà	0526519DG9502N_U	0,0812
0499_015	Nucli de Celrà	nucli urbà	9329207DG8592N_U	0,0921
0499_015	Nucli de Celrà	nucli urbà	9931101DG8593S_U	0,1127
0499_015	Nucli de Celrà	nucli urbà	17054A00100300_R	0,6413
0499_015	Nucli de Celrà	nucli urbà	0130103DG9503S_U	2,6329
0499_015	Nucli de Celrà	nucli urbà	0526518DG9502N_U	0,0812
0499_015	Nucli de Celrà	nucli urbà	9329206DG8592N_U	0,0388
0499_015	Nucli de Celrà	nucli urbà	9930119DG8593S_U	0,0144
0499_015	Nucli de Celrà	nucli urbà	17054A00100299_R	0,1261
0499_015	Nucli de Celrà	nucli urbà	0130102DG9503S_U	1,0348
0499_015	Nucli de Celrà	nucli urbà	0526517DG9502N_U	0,0812
0499_015	Nucli de Celrà	nucli urbà	9329205DG8592N_U	0,0226
0499_015	Nucli de Celrà	nucli urbà	9930118DG8593S_U	0,0147
0499_015	Nucli de Celrà	nucli urbà	17054A00100298_R	0,3018
0499_015	Nucli de Celrà	nucli urbà	0130101DG9503S_U	0,2631
0499_015	Nucli de Celrà	nucli urbà	0526516DG9502N_U	0,0812
0499_015	Nucli de Celrà	nucli urbà	9329204DG8592N_U	0,0243
0499_015	Nucli de Celrà	nucli urbà	9930117DG8593S_U	0,0444
0499_015	Nucli de Celrà	nucli urbà	17054A00100297_R	0,2575
0499_015	Nucli de Celrà	nucli urbà	0127407DG9502N_U	0,0702
0499_015	Nucli de Celrà	nucli urbà	0526515DG9502N_U	0,0814

Codi Segur de Verificació: aa6695ab-6659-4ab1-a94a-275cc91f5637
 Origen: Ciutadà
 Identificador document original: ES_L01170499_2022_16741513
 Data d'impressió: 04/07/2023 12:11:14
 Pàgina 145 de 192

SIGNATURES

1.- JORDI VIGUE (R: J60844735), 22/04/2022 09:20
 2.- JORDI VIGUE (R: J60844735), 22/04/2022 09:21
 3.- JORDI VIGUE (R: J60844735), 22/04/2022 09:21
 4.- JORDI VIGUE (R: J60844735), 22/04/2022 09:22
 5.- JORDI VIGUE (R: J60844735), 22/04/2022 09:23
 6.- Ajuntament de Celrà. DILIGÈNCIA: Aprobats inicialment Ple 14 de juny de 2022. La Secretaria Meritxell Vargas Sardà
 7.- Ajuntament de Celrà. DILIGÈNCIA: Aprobats definitivament per acord de Ple en sessió de data 11 d'octubre de 2022. LA SECRETARIA, Meritxell Vargas Sardà



Número id. (po)	Nom (topònim po)	Tipus d'element (po)	Referència cadastral	Superfície (ha)
0499_015	Nucli de Celrà	nucli urbà	9329203DG8592N_U	0,0234
0499_015	Nucli de Celrà	nucli urbà	9930116DG8593S_U	0,0367
0499_015	Nucli de Celrà	nucli urbà	17054A00100296_R	1,0681
0499_015	Nucli de Celrà	nucli urbà	0127406DG9502N_U	0,0097
0499_015	Nucli de Celrà	nucli urbà	0526514DG9502N_U	0,0828
0499_015	Nucli de Celrà	nucli urbà	9329202DG8592N_U	0,0342
0499_015	Nucli de Celrà	nucli urbà	9930115DG8593S_U	0,0237
0499_015	Nucli de Celrà	nucli urbà	17054A00100295_R	1,2181
0499_015	Nucli de Celrà	nucli urbà	0127405DG9502N_U	0,0096
0499_015	Nucli de Celrà	nucli urbà	0526513DG9502N_U	0,0855
0499_015	Nucli de Celrà	nucli urbà	9329201DG8592N_U	0,1540
0499_015	Nucli de Celrà	nucli urbà	9930114DG8593S_U	0,0177
0499_015	Nucli de Celrà	nucli urbà	17054A00100294_R	1,0260
0499_015	Nucli de Celrà	nucli urbà	0127404DG9502N_U	0,0111
0499_015	Nucli de Celrà	nucli urbà	0526512DG9502N_U	0,0843
0499_015	Nucli de Celrà	nucli urbà	9428106DG8592N_U	0,0214
0499_015	Nucli de Celrà	nucli urbà	9932105DG8593S_U	0,0832
0499_015	Nucli de Celrà	nucli urbà	0025111DG9502N_U	0,2473
0499_015	Nucli de Celrà	nucli urbà	0130128DG9503S_U	0,0465
0499_015	Nucli de Celrà	nucli urbà	0533101DG9503S_U	0,3845
0499_015	Nucli de Celrà	nucli urbà	9428105DG8592N_U	0,0214
0499_015	Nucli de Celrà	nucli urbà	9932104DG8593S_U	0,0842
0499_015	Nucli de Celrà	nucli urbà	0025108DG9502N_U	0,0771
0499_015	Nucli de Celrà	nucli urbà	0130127DG9503S_U	0,0920
0499_015	Nucli de Celrà	nucli urbà	0528906DG9502N_U	0,0474
0499_015	Nucli de Celrà	nucli urbà	9428104DG8592N_U	0,0221
0499_015	Nucli de Celrà	nucli urbà	9932103DG8593S_U	0,0392
0499_015	Nucli de Celrà	nucli urbà	0025107DG9502N_U	0,0211
0499_015	Nucli de Celrà	nucli urbà	0130126DG9503S_U	0,0916
0499_015	Nucli de Celrà	nucli urbà	0528905DG9502N_U	0,0474
0499_015	Nucli de Celrà	nucli urbà	9428103DG8592N_U	0,0133
0499_015	Nucli de Celrà	nucli urbà	9932102DG8593S_U	0,0520
0499_015	Nucli de Celrà	nucli urbà	0025106DG9502N_U	0,0336
0499_015	Nucli de Celrà	nucli urbà	0130125DG9503S_U	0,0760
0499_015	Nucli de Celrà	nucli urbà	0528904DG9502N_U	0,0455
0499_015	Nucli de Celrà	nucli urbà	9428102DG8592N_U	0,0333
0499_015	Nucli de Celrà	nucli urbà	9932101DG8593S_U	0,3601
0499_015	Nucli de Celrà	nucli urbà	0025105DG9502N_U	0,0341
0499_015	Nucli de Celrà	nucli urbà	0130124DG9503S_U	0,1452
0499_015	Nucli de Celrà	nucli urbà	0528903DG9502N_U	0,0474
0499_015	Nucli de Celrà	nucli urbà	9428101DG8592N_U	0,0443
0499_015	Nucli de Celrà	nucli urbà	9931208DG8593S_U	0,0275
0499_015	Nucli de Celrà	nucli urbà	0025104DG9502N_U	0,0371
0499_015	Nucli de Celrà	nucli urbà	0130123DG9503S_U	0,1226
0499_015	Nucli de Celrà	nucli urbà	0528902DG9502N_U	0,0474

Codi Segur de Verificació: aa6695ab-6659-4ab1-a94a-275cc91f5637
 Origen: Ciutadà
 Identificador document original: ES_L01170499_2022_16741513
 Data d'impressió: 04/07/2023 12:11:14
 Pàgina 146 de 192

SIGNATURES

1.- JORDI VIGUE (R: J60844735), 22/04/2022 09:20
 2.- JORDI VIGUE (R: J60844735), 22/04/2022 09:21
 3.- JORDI VIGUE (R: J60844735), 22/04/2022 09:21
 4.- JORDI VIGUE (R: J60844735), 22/04/2022 09:22
 5.- JORDI VIGUE (R: J60844735), 22/04/2022 09:23
 6.- Ajuntament de Celrà. DILIGÈNCIA: Aprobats inicialment Ple 14 de juny de 2022. La Secretaria Meritxell Vargas Sardà
 7.- Ajuntament de Celrà. DILIGÈNCIA: Aprobats definitivament per acord de Ple en sessió de data 11 d'octubre de 2022. LA SECRETARIA, Meritxell Vargas Sardà



Número id. (po)	Nom (topònim po)	Tipus d'element (po)	Referència cadastral	Superfície (ha)
0499_015	Nucli de Celrà	nucli urbà	9333101DG8593S_U	2,5854
0499_015	Nucli de Celrà	nucli urbà	9931207DG8593S_U	0,2513
0499_015	Nucli de Celrà	nucli urbà	0025103DG9502N_U	0,0445
0499_015	Nucli de Celrà	nucli urbà	0130122DG9503S_U	0,0936
0499_015	Nucli de Celrà	nucli urbà	0528901DG9502N_U	0,0401
0499_015	Nucli de Celrà	nucli urbà	9333101DG8593S_U	4,5724
0499_015	Nucli de Celrà	nucli urbà	9931206DG8593S_U	0,0389
0499_015	Nucli de Celrà	nucli urbà	0025102DG9502N_U	0,0626
0499_015	Nucli de Celrà	nucli urbà	0130121DG9503S_U	0,0939
0499_015	Nucli de Celrà	nucli urbà	0528101DG9502N_U	0,2658
0499_015	Nucli de Celrà	nucli urbà	9331117DG8593S_U	0,0499
0499_015	Nucli de Celrà	nucli urbà	9931205DG8593S_U	0,0762
0499_015	Nucli de Celrà	nucli urbà	0025101DG9502N_U	0,0798
0499_015	Nucli de Celrà	nucli urbà	0130120DG9503S_U	0,0948
0499_015	Nucli de Celrà	nucli urbà	0527508DG9502N_U	0,0491
0499_015	Nucli de Celrà	nucli urbà	9331116DG8593S_U	0,0575
0499_015	Nucli de Celrà	nucli urbà	9931204DG8593S_U	0,0545
0499_015	Nucli de Celrà	nucli urbà	17054A00109073_X	0,0335
0499_015	Nucli de Celrà	nucli urbà	0130119DG9503S_U	0,0537
0499_015	Nucli de Celrà	nucli urbà	0527507DG9502N_U	0,0406
0499_015	Nucli de Celrà	nucli urbà	9331113DG8593S_U	0,2263
0499_015	Nucli de Celrà	nucli urbà	9931203DG8593S_U	0,0542
0499_015	Nucli de Celrà	nucli urbà	17054A00109025_X	1,5125
0499_015	Nucli de Celrà	nucli urbà	0130118DG9503S_U	0,0916
0499_015	Nucli de Celrà	nucli urbà	0527506DG9502N_U	0,0406
0499_015	Nucli de Celrà	nucli urbà	9331110DG8593S_U	0,0885
0499_015	Nucli de Celrà	nucli urbà	9931202DG8593S_U	0,0068
0499_015	Nucli de Celrà	nucli urbà	17054A00109014_X	0,8831
0499_015	Nucli de Celrà	nucli urbà	0130117DG9503S_U	0,0361
0499_015	Nucli de Celrà	nucli urbà	0527505DG9502N_U	0,0433
0499_015	Nucli de Celrà	nucli urbà	9331109DG8593S_U	0,0546
0499_015	Nucli de Celrà	nucli urbà	9931201DG8593S_U	0,2517
0499_015	Nucli de Celrà	nucli urbà	17054A00109000_X	13,4112
0499_015	Nucli de Celrà	nucli urbà	0130116DG9503S_U	0,0165
0499_015	Nucli de Celrà	nucli urbà	0527504DG9502N_U	0,0497
0499_015	Nucli de Celrà	nucli urbà	9331108DG8593S_U	0,0871
0499_015	Nucli de Celrà	nucli urbà	9931119DG8593S_U	0,0354
0499_015	Nucli de Celrà	nucli urbà	17054A00100337_R	0,0631
0499_015	Nucli de Celrà	nucli urbà	0130115DG9503S_U	0,0319
0499_015	Nucli de Celrà	nucli urbà	0527503DG9502N_U	0,0406
0499_015	Nucli de Celrà	nucli urbà	9331107DG8593S_U	0,0925
0499_015	Nucli de Celrà	nucli urbà	9931117DG8593S_U	0,0042
0499_015	Nucli de Celrà	nucli urbà	17054A00100336_R	0,0465
0499_015	Nucli de Celrà	nucli urbà	0130114DG9503S_U	0,2531
0499_015	Nucli de Celrà	nucli urbà	0527502DG9502N_U	0,0406

Codi Segur de Verificació: aa6695ab-6659-4ab1-a94a-275cc91f5637
 Origen: Ciutadà
 Identificador document original: ES_L01170499_2022_16741513
 Data d'impressió: 04/07/2023 12:11:14
 Pàgina 147 de 192

SIGNATURES

1.- JORDI VIGUE (R: J60844735), 22/04/2022 09:20
 2.- JORDI VIGUE (R: J60844735), 22/04/2022 09:21
 3.- JORDI VIGUE (R: J60844735), 22/04/2022 09:21
 4.- JORDI VIGUE (R: J60844735), 22/04/2022 09:22
 5.- JORDI VIGUE (R: J60844735), 22/04/2022 09:23
 6.- Ajuntament de Celrà. DILIGÈNCIA: Aprobada inicialment Ple 14 de juny de 2022. La Secretaria Meritxell Vargas Sardà
 7.- Ajuntament de Celrà. DILIGÈNCIA: Aprobada definitivament per acord de Ple en sessió de data 11 d'octubre de 2022. LA SECRETARIA, Meritxell Vargas Sardà



Número id. (po)	Nom (topònim po)	Tipus d'element (po)	Referència cadastral	Superfície (ha)
0499_015	Nucli de Celrà	nucli urbà	9331106DG8593S_U	0,0624
0499_015	Nucli de Celrà	nucli urbà	9931116DG8593S_U	0,0382
0499_015	Nucli de Celrà	nucli urbà	17054A00100335_R	0,1604
0499_015	Nucli de Celrà	nucli urbà	0130113DG9503S_U	0,1098
0499_015	Nucli de Celrà	nucli urbà	0527501DG9502N_U	0,0404
0499_015	Nucli de Celrà	nucli urbà	9328104DG8592N_U	0,0412
0499_015	Nucli de Celrà	nucli urbà	9926206DG8592N_U	0,0911
0499_015	Nucli de Celrà	nucli urbà	0127104DG9502N_U	0,0043
0499_015	Nucli de Celrà	nucli urbà	0437113DG9503N_U	0,7372
0499_015	Nucli de Celrà	nucli urbà	9328103DG8592N_U	0,0409
0499_015	Nucli de Celrà	nucli urbà	9926205DG8592N_U	0,0564
0499_015	Nucli de Celrà	nucli urbà	0127103DG9502N_U	0,0273
0499_015	Nucli de Celrà	nucli urbà	0437112DG9503N_U	0,7444
0499_015	Nucli de Celrà	nucli urbà	9328102DG8592N_U	0,0410
0499_015	Nucli de Celrà	nucli urbà	9926204DG8592N_U	0,0517
0499_015	Nucli de Celrà	nucli urbà	0127102DG9502N_U	0,0090
0499_015	Nucli de Celrà	nucli urbà	0437111DG9503N_U	0,3933
0499_015	Nucli de Celrà	nucli urbà	9328101DG8592N_U	0,0412
0499_015	Nucli de Celrà	nucli urbà	9926203DG8592N_U	0,0581
0499_015	Nucli de Celrà	nucli urbà	0127101DG9502N_U	0,0153
0499_015	Nucli de Celrà	nucli urbà	0437110DG9503N_U	0,1253
0499_015	Nucli de Celrà	nucli urbà	9325918DG8592N_U	0,2196
0499_015	Nucli de Celrà	nucli urbà	9926202DG8592N_U	0,0669
0499_015	Nucli de Celrà	nucli urbà	0126405DG9502N_U	0,0089
0499_015	Nucli de Celrà	nucli urbà	0437109DG9503N_U	0,0061
0499_015	Nucli de Celrà	nucli urbà	9325917DG8592N_U	0,2765
0499_015	Nucli de Celrà	nucli urbà	9926201DG8592N_U	0,1008
0499_015	Nucli de Celrà	nucli urbà	0126404DG9502N_U	0,0114
0499_015	Nucli de Celrà	nucli urbà	0437108DG9503N_U	0,0052
0499_015	Nucli de Celrà	nucli urbà	9325916DG8592N_U	0,0240
0499_015	Nucli de Celrà	nucli urbà	9926112DG8592N_U	0,0371
0499_015	Nucli de Celrà	nucli urbà	0126403DG9502N_U	0,0224
0499_015	Nucli de Celrà	nucli urbà	0437107DG9503N_U	0,9932
0499_015	Nucli de Celrà	nucli urbà	9325915DG8592N_U	0,0160
0499_015	Nucli de Celrà	nucli urbà	9926111DG8592N_U	0,0325
0499_015	Nucli de Celrà	nucli urbà	0126402DG9502N_U	0,1010
0499_015	Nucli de Celrà	nucli urbà	0437106DG9503N_U	0,4238
0499_015	Nucli de Celrà	nucli urbà	9325914DG8592N_U	0,0183
0499_015	Nucli de Celrà	nucli urbà	9926110DG8592N_U	0,0048
0499_015	Nucli de Celrà	nucli urbà	0126401DG9502N_U	0,0414
0499_015	Nucli de Celrà	nucli urbà	0437105DG9503N_U	0,0749
0499_015	Nucli de Celrà	nucli urbà	9325913DG8592N_U	0,0183
0499_015	Nucli de Celrà	nucli urbà	9926109DG8592N_U	0,0677
0499_015	Nucli de Celrà	nucli urbà	0126308DG9502N_U	0,0065
0499_015	Nucli de Celrà	nucli urbà	0437104DG9503N_U	2,7582

Codi Segur de Verificació: aa6695ab-6659-4ab1-a94a-275cc91f5637
 Origen: Ciutadà
 Identificador document original: ES_L01170499_2022_16741513
 Data d'impressió: 04/07/2023 12:11:14
 Pàgina 148 de 192

SIGNATURES

1.- JORDI VIGUE (R: J60844735), 22/04/2022 09:20
 2.- JORDI VIGUE (R: J60844735), 22/04/2022 09:21
 3.- JORDI VIGUE (R: J60844735), 22/04/2022 09:21
 4.- JORDI VIGUE (R: J60844735), 22/04/2022 09:22
 5.- JORDI VIGUE (R: J60844735), 22/04/2022 09:23
 6.- Ajuntament de Celrà. DILIGÈNCIA: Aprobats inicialment Ple 14 de juny de 2022. La Secretaria Meritxell Vargas Sardà
 7.- Ajuntament de Celrà. DILIGÈNCIA: Aprobats definitivament per acord de Ple en sessió de data 11 d'octubre de 2022. LA SECRETARIA, Meritxell Vargas Sardà



Número id. (po)	Nom (topònim po)	Tipus d'element (po)	Referència cadastral	Superfície (ha)
0499_015	Nucli de Celrà	nucli urbà	9325912DG8592N_U	0,0183
0499_015	Nucli de Celrà	nucli urbà	9926108DG8592N_U	0,0305
0499_015	Nucli de Celrà	nucli urbà	0126307DG9502N_U	0,0095
0499_015	Nucli de Celrà	nucli urbà	0437103DG9503N_U	0,1525
0499_015	Nucli de Celrà	nucli urbà	9325911DG8592N_U	0,0258
0499_015	Nucli de Celrà	nucli urbà	9926107DG8592N_U	0,0303
0499_015	Nucli de Celrà	nucli urbà	0126306DG9502N_U	0,0244
0499_015	Nucli de Celrà	nucli urbà	0437102DG9503N_U	0,4279
0499_015	Nucli de Celrà	nucli urbà	9325910DG8592N_U	0,0258
0499_015	Nucli de Celrà	nucli urbà	9926106DG8592N_U	0,0317
0499_015	Nucli de Celrà	nucli urbà	0126305DG9502N_U	0,0191
0499_015	Nucli de Celrà	nucli urbà	0437101DG9503N_U	0,8150
0499_015	Nucli de Celrà	nucli urbà	9325909DG8592N_U	0,0181
0499_015	Nucli de Celrà	nucli urbà	9926105DG8592N_U	0,0413
0499_015	Nucli de Celrà	nucli urbà	0126304DG9502N_U	0,0251
0499_015	Nucli de Celrà	nucli urbà	0430137DG9503S_U	0,0590
0499_015	Nucli de Celrà	nucli urbà	9325908DG8592N_U	0,0181
0499_015	Nucli de Celrà	nucli urbà	9926104DG8592N_U	0,0156
0499_015	Nucli de Celrà	nucli urbà	0126303DG9502N_U	0,0204
0499_015	Nucli de Celrà	nucli urbà	0430136DG9503S_U	0,0444
0499_015	Nucli de Celrà	nucli urbà	9325907DG8592N_U	0,0181
0499_015	Nucli de Celrà	nucli urbà	9926103DG8592N_U	0,0172
0499_015	Nucli de Celrà	nucli urbà	0126302DG9502N_U	0,0072
0499_015	Nucli de Celrà	nucli urbà	0430135DG9503S_U	0,0440
0499_015	Nucli de Celrà	nucli urbà	9329109DG8592N_U	0,0380
0499_015	Nucli de Celrà	nucli urbà	9930113DG8593S_U	0,0316
0499_015	Nucli de Celrà	nucli urbà	17054A00100293_R	0,2463
0499_015	Nucli de Celrà	nucli urbà	0127403DG9502N_U	0,0084
0499_015	Nucli de Celrà	nucli urbà	0526511DG9502N_U	0,0831
0499_015	Nucli de Celrà	nucli urbà	9329108DG8592N_U	0,0264
0499_015	Nucli de Celrà	nucli urbà	9930112DG8593S_U	0,0383
0499_015	Nucli de Celrà	nucli urbà	0127402DG9502N_U	0,0139
0499_015	Nucli de Celrà	nucli urbà	0526510DG9502N_U	0,0814
0499_015	Nucli de Celrà	nucli urbà	9329107DG8592N_U	0,0245
0499_015	Nucli de Celrà	nucli urbà	9930111DG8593S_U	0,0342
0499_015	Nucli de Celrà	nucli urbà	0127401DG9502N_U	0,0398
0499_015	Nucli de Celrà	nucli urbà	0526509DG9502N_U	0,0811
0499_015	Nucli de Celrà	nucli urbà	9329106DG8592N_U	0,0235
0499_015	Nucli de Celrà	nucli urbà	9930110DG8593S_U	0,0462
0499_015	Nucli de Celrà	nucli urbà	0127304DG9502N_U	0,0048
0499_015	Nucli de Celrà	nucli urbà	0526508DG9502N_U	0,1954
0499_015	Nucli de Celrà	nucli urbà	9329103DG8592N_U	0,0195
0499_015	Nucli de Celrà	nucli urbà	9930109DG8593S_U	0,0839
0499_015	Nucli de Celrà	nucli urbà	0127303DG9502N_U	0,0323
0499_015	Nucli de Celrà	nucli urbà	0526507DG9502N_U	0,4830

Codi Segur de Verificació: aa6695ab-6659-4ab1-a94a-275cc91f5637
 Origen: Ciutadà
 Identificador document original: ES_L01170499_2022_16741513
 Data d'impressió: 04/07/2023 12:11:14
 Pàgina 149 de 192

SIGNATURES

1.- JORDI VIGUE (R: J60844735), 22/04/2022 09:20
 2.- JORDI VIGUE (R: J60844735), 22/04/2022 09:21
 3.- JORDI VIGUE (R: J60844735), 22/04/2022 09:21
 4.- JORDI VIGUE (R: J60844735), 22/04/2022 09:22
 5.- JORDI VIGUE (R: J60844735), 22/04/2022 09:23
 6.- Ajuntament de Celrà. DILIGÈNCIA: Aprobats inicialment Ple 14 de juny de 2022. La Secretaria Meritxell Vargas Sardà
 7.- Ajuntament de Celrà. DILIGÈNCIA: Aprobats definitivament per acord de Ple en sessió de data 11 d'octubre de 2022. LA SECRETARIA, Meritxell Vargas Sardà



Número id. (po)	Nom (topònim po)	Tipus d'element (po)	Referència cadastral	Superfície (ha)
0499_015	Nucli de Celrà	nucli urbà	9329102DG8592N_U	0,0624
0499_015	Nucli de Celrà	nucli urbà	9930108DG8593S_U	0,0006
0499_015	Nucli de Celrà	nucli urbà	0127302DG9502N_U	0,0373
0499_015	Nucli de Celrà	nucli urbà	0526506DG9502N_U	0,2797
0499_015	Nucli de Celrà	nucli urbà	9329101DG8592N_U	0,0386
0499_015	Nucli de Celrà	nucli urbà	9930107DG8593S_U	0,0660
0499_015	Nucli de Celrà	nucli urbà	0127301DG9502N_U	0,0272
0499_015	Nucli de Celrà	nucli urbà	0526505DG9502N_U	0,6277
0499_015	Nucli de Celrà	nucli urbà	9328205DG8592N_U	0,0405
0499_015	Nucli de Celrà	nucli urbà	9930106DG8593S_U	0,0684
0499_015	Nucli de Celrà	nucli urbà	0127202DG9502N_U	0,0425
0499_015	Nucli de Celrà	nucli urbà	0526504DG9502N_U	0,0956
0499_015	Nucli de Celrà	nucli urbà	9328204DG8592N_U	0,0393
0499_015	Nucli de Celrà	nucli urbà	9930105DG8593S_U	0,0154
0499_015	Nucli de Celrà	nucli urbà	0127201DG9502N_U	0,0416
0499_015	Nucli de Celrà	nucli urbà	0526503DG9502N_U	0,3599
0499_015	Nucli de Celrà	nucli urbà	9328203DG8592N_U	0,0496
0499_015	Nucli de Celrà	nucli urbà	9930104DG8593S_U	0,1353
0499_015	Nucli de Celrà	nucli urbà	0127111DG9502N_U	0,0076
0499_015	Nucli de Celrà	nucli urbà	0526501DG9502N_U	0,2458
0499_015	Nucli de Celrà	nucli urbà	9328202DG8592N_U	0,0460
0499_015	Nucli de Celrà	nucli urbà	9930103DG8593S_U	0,0855
0499_015	Nucli de Celrà	nucli urbà	0127110DG9502N_U	0,0088
0499_015	Nucli de Celrà	nucli urbà	0523701DG9502S_U	0,6126
0499_015	Nucli de Celrà	nucli urbà	9328201DG8592N_U	0,0450
0499_015	Nucli de Celrà	nucli urbà	9930102DG8593S_U	0,0833
0499_015	Nucli de Celrà	nucli urbà	0127109DG9502N_U	0,0081
0499_015	Nucli de Celrà	nucli urbà	0437118DG9503N_U	0,5412
0499_015	Nucli de Celrà	nucli urbà	9328108DG8592N_U	0,0404
0499_015	Nucli de Celrà	nucli urbà	9930101DG8593S_U	0,0342
0499_015	Nucli de Celrà	nucli urbà	0127108DG9502N_U	0,0222
0499_015	Nucli de Celrà	nucli urbà	0437117DG9503N_U	0,5580
0499_015	Nucli de Celrà	nucli urbà	9328107DG8592N_U	0,0397
0499_015	Nucli de Celrà	nucli urbà	9926210DG8592N_U	1,5079
0499_015	Nucli de Celrà	nucli urbà	0127107DG9502N_U	0,0198
0499_015	Nucli de Celrà	nucli urbà	0437116DG9503N_U	0,2810
0499_015	Nucli de Celrà	nucli urbà	9328106DG8592N_U	0,0405
0499_015	Nucli de Celrà	nucli urbà	9926208DG8592N_U	0,4103
0499_015	Nucli de Celrà	nucli urbà	0127106DG9502N_U	0,0243
0499_015	Nucli de Celrà	nucli urbà	0437115DG9503N_U	0,2823
0499_015	Nucli de Celrà	nucli urbà	9328105DG8592N_U	0,0405
0499_015	Nucli de Celrà	nucli urbà	9926207DG8592N_U	0,0390
0499_015	Nucli de Celrà	nucli urbà	0127105DG9502N_U	0,0045
0499_015	Nucli de Celrà	nucli urbà	0437114DG9503N_U	0,6206
0499_015	Nucli de Celrà	nucli urbà	9129105DG8592N_U	0,0692

Codi Segur de Verificació: aa6695ab-6659-4ab1-a94a-275cc91f5637
 Origen: Ciutadà
 Identificador document original: ES_L01170499_2022_16741513
 Data d'impressió: 04/07/2023 12:11:14
 Pàgina 150 de 192

SIGNATURES

1.- JORDI VIGUE (R: J60844735), 22/04/2022 09:20
 2.- JORDI VIGUE (R: J60844735), 22/04/2022 09:21
 3.- JORDI VIGUE (R: J60844735), 22/04/2022 09:21
 4.- JORDI VIGUE (R: J60844735), 22/04/2022 09:22
 5.- JORDI VIGUE (R: J60844735), 22/04/2022 09:23
 6.- Ajuntament de Celrà. DILIGÈNCIA: Aprobats inicialment Ple 14 de juny de 2022. La Secretaria Meritxell Vargas Sardà
 7.- Ajuntament de Celrà. DILIGÈNCIA: Aprobats definitivament per acord de Ple en sessió de data 11 d'octubre de 2022. LA SECRETARIA, Meritxell Vargas Sardà



Número id. (po)	Nom (topònim po)	Tipus d'element (po)	Referència cadastral	Superfície (ha)
0499_015	Nucli de Celrà	nucli urbà	0126118DG9502N_U	0,0792
0499_015	Nucli de Celrà	nucli urbà	0430118DG9503S_U	0,0303
0499_015	Nucli de Celrà	nucli urbà	0925902DG9502N_U	0,0609
0499_015	Nucli de Celrà	nucli urbà	9129104DG8592N_U	0,0110
0499_015	Nucli de Celrà	nucli urbà	0126117DG9502N_U	0,0227
0499_015	Nucli de Celrà	nucli urbà	0430117DG9503S_U	0,0394
0499_015	Nucli de Celrà	nucli urbà	0925901DG9502N_U	0,0604
0499_015	Nucli de Celrà	nucli urbà	9129103DG8592N_U	0,0110
0499_015	Nucli de Celrà	nucli urbà	0126116DG9502N_U	0,0158
0499_015	Nucli de Celrà	nucli urbà	0430116DG9503S_U	0,0325
0499_015	Nucli de Celrà	nucli urbà	0838113DG9503N_U	7,2903
0499_015	Nucli de Celrà	nucli urbà	9129102DG8592N_U	0,2667
0499_015	Nucli de Celrà	nucli urbà	0126115DG9502N_U	0,0034
0499_015	Nucli de Celrà	nucli urbà	0430115DG9503S_U	0,0552
0499_015	Nucli de Celrà	nucli urbà	0838112DG9503N_U	0,4331
0499_015	Nucli de Celrà	nucli urbà	9028105DG8592N_U	0,0790
0499_015	Nucli de Celrà	nucli urbà	0126114DG9502N_U	0,0038
0499_015	Nucli de Celrà	nucli urbà	0430114DG9503S_U	0,0692
0499_015	Nucli de Celrà	nucli urbà	0838111DG9503N_U	0,3005
0499_015	Nucli de Celrà	nucli urbà	9028104DG8592N_U	0,0785
0499_015	Nucli de Celrà	nucli urbà	0126113DG9502N_U	0,0073
0499_015	Nucli de Celrà	nucli urbà	0430113DG9503S_U	0,0421
0499_015	Nucli de Celrà	nucli urbà	0838110DG9503N_U	0,4585
0499_015	Nucli de Celrà	nucli urbà	9028103DG8592N_U	0,3769
0499_015	Nucli de Celrà	nucli urbà	0126112DG9502N_U	0,1823
0499_015	Nucli de Celrà	nucli urbà	0430112DG9503S_U	0,0352
0499_015	Nucli de Celrà	nucli urbà	0838109DG9503N_U	0,3430
0499_015	Nucli de Celrà	nucli urbà	9028102DG8592N_U	0,2995
0499_015	Nucli de Celrà	nucli urbà	0126111DG9502N_U	0,0540
0499_015	Nucli de Celrà	nucli urbà	0430111DG9503S_U	0,0316
0499_015	Nucli de Celrà	nucli urbà	0838108DG9503N_U	1,2212
0499_015	Nucli de Celrà	nucli urbà	1537109DG9513N_U	0,2620
0499_015	Nucli de Celrà	nucli urbà	0126110DG9502N_U	0,0358
0499_015	Nucli de Celrà	nucli urbà	0430110DG9503S_U	0,0400
0499_015	Nucli de Celrà	nucli urbà	0838107DG9503N_U	3,8460
0499_015	Nucli de Celrà	nucli urbà	1537108DG9513N_U	0,7131
0499_015	Nucli de Celrà	nucli urbà	0126109DG9502N_U	0,0130
0499_015	Nucli de Celrà	nucli urbà	0430109DG9503S_U	0,0395
0499_015	Nucli de Celrà	nucli urbà	0838106DG9503N_U	0,0088
0499_015	Nucli de Celrà	nucli urbà	1537107DG9513N_U	0,2168
0499_015	Nucli de Celrà	nucli urbà	0126108DG9502N_U	0,0037
0499_015	Nucli de Celrà	nucli urbà	0430108DG9503S_U	0,0254
0499_015	Nucli de Celrà	nucli urbà	0835112DG9503N_U	0,1279
0499_015	Nucli de Celrà	nucli urbà	1537106DG9513N_U	0,1701
0499_015	Nucli de Celrà	nucli urbà	0126107DG9502N_U	0,0493

Codi Segur de Verificació: aa6695ab-6659-4ab1-a94a-275cc91f637
 Origen: Ciutadà
 Identificador document original: ES_L01170499_2022_16741513
 Data d'impressió: 04/07/2023 12:11:14
 Pàgina 151 de 192

SIGNATURES

1.- JORDI VIGUE (R: J60844735), 22/04/2022 09:20
 2.- JORDI VIGUE (R: J60844735), 22/04/2022 09:21
 3.- JORDI VIGUE (R: J60844735), 22/04/2022 09:21
 4.- JORDI VIGUE (R: J60844735), 22/04/2022 09:22
 5.- JORDI VIGUE (R: J60844735), 22/04/2022 09:23
 6.- Ajuntament de Celrà. DILIGÈNCIA: Aprobada inicialment Ple 14 de juny de 2022. La Secretaria Meritxell Vargas Sardà
 7.- Ajuntament de Celrà. DILIGÈNCIA: Aprobada definitivament per acord de Ple en sessió de data 11 d'octubre de 2022. LA SECRETARIA, Meritxell Vargas Sardà



Número id. (po)	Nom (topònim po)	Tipus d'element (po)	Referència cadastral	Superfície (ha)
0499_015	Nucli de Celrà	nucli urbà	0430106DG9503S_U	0,1043
0499_015	Nucli de Celrà	nucli urbà	0835111DG9503N_U	0,5484
0499_015	Nucli de Celrà	nucli urbà	1537105DG9513N_U	0,3986
0499_015	Nucli de Celrà	nucli urbà	0126106DG9502N_U	0,0516
0499_015	Nucli de Celrà	nucli urbà	0430105DG9503S_U	0,1292
0499_015	Nucli de Celrà	nucli urbà	0835109DG9503N_U	0,2360
0499_015	Nucli de Celrà	nucli urbà	1537104DG9513N_U	0,0117
0499_015	Nucli de Celrà	nucli urbà	0126105DG9502N_U	0,0754
0499_015	Nucli de Celrà	nucli urbà	0430104DG9503S_U	0,0630
0499_015	Nucli de Celrà	nucli urbà	0835108DG9503N_U	0,4337
0499_015	Nucli de Celrà	nucli urbà	1537101DG9513N_U	0,4082
0499_015	Nucli de Celrà	nucli urbà	0126104DG9502N_U	0,0812
0499_015	Nucli de Celrà	nucli urbà	0428710DG9502N_U	0,0408
0499_015	Nucli de Celrà	nucli urbà	0835107DG9503N_U	0,1724
0499_015	Nucli de Celrà	nucli urbà	1239107DG9513N_U	2,1602
0499_015	Nucli de Celrà	nucli urbà	0126103DG9502N_U	0,0580
0499_015	Nucli de Celrà	nucli urbà	0428709DG9502N_U	0,0423
0499_015	Nucli de Celrà	nucli urbà	0835106DG9503N_U	0,2772
0499_015	Nucli de Celrà	nucli urbà	9325906DG8592N_U	0,0258
0499_015	Nucli de Celrà	nucli urbà	0126301DG9502N_U	0,0423
0499_015	Nucli de Celrà	nucli urbà	0430134DG9503S_U	0,0436
0499_015	Nucli de Celrà	nucli urbà	0928705DG9502N_U	0,0834
0499_015	Nucli de Celrà	nucli urbà	9325905DG8592N_U	0,0258
0499_015	Nucli de Celrà	nucli urbà	0126214DG9502N_U	0,0055
0499_015	Nucli de Celrà	nucli urbà	0430133DG9503S_U	0,0432
0499_015	Nucli de Celrà	nucli urbà	0928704DG9502N_U	0,0834
0499_015	Nucli de Celrà	nucli urbà	9325904DG8592N_U	0,0181
0499_015	Nucli de Celrà	nucli urbà	0126213DG9502N_U	0,0100
0499_015	Nucli de Celrà	nucli urbà	0430132DG9503S_U	0,0434
0499_015	Nucli de Celrà	nucli urbà	0928703DG9502N_U	0,0834
0499_015	Nucli de Celrà	nucli urbà	9325903DG8592N_U	0,0181
0499_015	Nucli de Celrà	nucli urbà	0126212DG9502N_U	0,0163
0499_015	Nucli de Celrà	nucli urbà	0430131DG9503S_U	0,0433
0499_015	Nucli de Celrà	nucli urbà	0928702DG9502N_U	0,0804
0499_015	Nucli de Celrà	nucli urbà	9325902DG8592N_U	0,0181
0499_015	Nucli de Celrà	nucli urbà	0126211DG9502N_U	0,0258
0499_015	Nucli de Celrà	nucli urbà	0430130DG9503S_U	0,0433
0499_015	Nucli de Celrà	nucli urbà	0928701DG9502N_U	0,4964
0499_015	Nucli de Celrà	nucli urbà	9325901DG8592N_U	0,0259
0499_015	Nucli de Celrà	nucli urbà	0126210DG9502N_U	0,0192
0499_015	Nucli de Celrà	nucli urbà	0430129DG9503S_U	0,0426
0499_015	Nucli de Celrà	nucli urbà	0925913DG9502N_U	0,0647
0499_015	Nucli de Celrà	nucli urbà	9231703DG8593S_U	0,3969
0499_015	Nucli de Celrà	nucli urbà	0126209DG9502N_U	0,0060
0499_015	Nucli de Celrà	nucli urbà	0430128DG9503S_U	0,0433

Codi Segur de Verificació: aa6695ab-6659-4ab1-a94a-275cc91f5637
 Origen: Ciutadà
 Identificador document original: ES_L01170499_2022_16741513
 Data d'impressió: 04/07/2023 12:11:14
 Pàgina 152 de 192

SIGNATURES

1.- JORDI VIGUE (R: J60844735), 22/04/2022 09:20
 2.- JORDI VIGUE (R: J60844735), 22/04/2022 09:21
 3.- JORDI VIGUE (R: J60844735), 22/04/2022 09:21
 4.- JORDI VIGUE (R: J60844735), 22/04/2022 09:22
 5.- JORDI VIGUE (R: J60844735), 22/04/2022 09:23
 6.- Ajuntament de Celrà. DILIGÈNCIA: Aprobats inicialment Ple 14 de juny de 2022. La Secretaria Meritxell Vargas Sardà
 7.- Ajuntament de Celrà. DILIGÈNCIA: Aprobats definitivament per acord de Ple en sessió de data 11 d'octubre de 2022. LA SECRETARIA, Meritxell Vargas Sardà



Número id. (po)	Nom (topònim po)	Tipus d'element (po)	Referència cadastral	Superfície (ha)
0499_015	Nucli de Celrà	nucli urbà	0925912DG9502N_U	0,0685
0499_015	Nucli de Celrà	nucli urbà	9231702DG8593S_U	0,2677
0499_015	Nucli de Celrà	nucli urbà	0126208DG9502N_U	0,0165
0499_015	Nucli de Celrà	nucli urbà	0430127DG9503S_U	0,0436
0499_015	Nucli de Celrà	nucli urbà	0925911DG9502N_U	0,0650
0499_015	Nucli de Celrà	nucli urbà	9231701DG8593S_U	0,0651
0499_015	Nucli de Celrà	nucli urbà	0126207DG9502N_U	0,0153
0499_015	Nucli de Celrà	nucli urbà	0430126DG9503S_U	0,0429
0499_015	Nucli de Celrà	nucli urbà	0925910DG9502N_U	0,0646
0499_015	Nucli de Celrà	nucli urbà	9228105DG8592N_U	0,0366
0499_015	Nucli de Celrà	nucli urbà	0126206DG9502N_U	0,0212
0499_015	Nucli de Celrà	nucli urbà	0430125DG9503S_U	0,0417
0499_015	Nucli de Celrà	nucli urbà	0925909DG9502N_U	0,0636
0499_015	Nucli de Celrà	nucli urbà	9228104DG8592N_U	0,0815
0499_015	Nucli de Celrà	nucli urbà	0126205DG9502N_U	0,0092
0499_015	Nucli de Celrà	nucli urbà	0430124DG9503S_U	0,0415
0499_015	Nucli de Celrà	nucli urbà	0925908DG9502N_U	0,0606
0499_015	Nucli de Celrà	nucli urbà	9228102DG8592N_U	0,7540
0499_015	Nucli de Celrà	nucli urbà	0126204DG9502N_U	0,0225
0499_015	Nucli de Celrà	nucli urbà	0430123DG9503S_U	0,0411
0499_015	Nucli de Celrà	nucli urbà	0925907DG9502N_U	0,2742
0499_015	Nucli de Celrà	nucli urbà	9228101DG8592N_U	0,0811
0499_015	Nucli de Celrà	nucli urbà	0126203DG9502N_U	0,0105
0499_015	Nucli de Celrà	nucli urbà	0430122DG9503S_U	0,0490
0499_015	Nucli de Celrà	nucli urbà	0925906DG9502N_U	0,0686
0499_015	Nucli de Celrà	nucli urbà	9129201DG8592N_U	0,2109
0499_015	Nucli de Celrà	nucli urbà	0126202DG9502N_U	0,0058
0499_015	Nucli de Celrà	nucli urbà	0430121DG9503S_U	0,0399
0499_015	Nucli de Celrà	nucli urbà	0925905DG9502N_U	0,0647
0499_015	Nucli de Celrà	nucli urbà	9129107DG8592N_U	0,1217
0499_015	Nucli de Celrà	nucli urbà	0126201DG9502N_U	0,0090
0499_015	Nucli de Celrà	nucli urbà	0430120DG9503S_U	0,1464
0499_015	Nucli de Celrà	nucli urbà	0925904DG9502N_U	0,0605
0499_015	Nucli de Celrà	nucli urbà	9129106DG8592N_U	0,2327
0499_015	Nucli de Celrà	nucli urbà	0126119DG9502N_U	0,0053
0499_015	Nucli de Celrà	nucli urbà	0430119DG9503S_U	0,0547
0499_015	Nucli de Celrà	nucli urbà	0925903DG9502N_U	0,0609
0499_015	Nucli de Celrà	nucli urbà	9828101DG8592N_U	2,9686
0499_015	Nucli de Celrà	nucli urbà	17054A00409006_X	0,0133
0499_015	Nucli de Celrà	nucli urbà	0424620DG9502S_U	0,0613
0499_015	Nucli de Celrà	nucli urbà	0829403DG9502N_U	0,0659
0499_015	Nucli de Celrà	nucli urbà	9826109DG8592N_U	0,0178
0499_015	Nucli de Celrà	nucli urbà	17054A00400071_R	0,0022
0499_015	Nucli de Celrà	nucli urbà	0424619DG9502S_U	0,0613
0499_015	Nucli de Celrà	nucli urbà	0829402DG9502N_U	0,1408

Codi Segur de Verificació: aa6695ab-6659-4ab1-a94a-275cc91f5637
 Origen: Ciutadà
 Identificador document original: ES_L01170499_2022_16741513
 Data d'impressió: 04/07/2023 12:11:14
 Pàgina 153 de 192

SIGNATURES

1.- JORDI VIGUE (R: J60844735), 22/04/2022 09:20
 2.- JORDI VIGUE (R: J60844735), 22/04/2022 09:21
 3.- JORDI VIGUE (R: J60844735), 22/04/2022 09:21
 4.- JORDI VIGUE (R: J60844735), 22/04/2022 09:22
 5.- JORDI VIGUE (R: J60844735), 22/04/2022 09:23
 6.- Ajuntament de Celrà. DILIGÈNCIA: Aprobada inicialment Ple 14 de juny de 2022. La Secretaria Meritxell Vargas Sardà
 7.- Ajuntament de Celrà. DILIGÈNCIA: Aprobada definitivament per acord de Ple en sessió de data 11 d'octubre de 2022. LA SECRETARIA, Meritxell Vargas Sardà



Número id. (po)	Nom (topònim po)	Tipus d'element (po)	Referència cadastral	Superfície (ha)
0499_015	Nucli de Celrà	nucli urbà	9826108DG8592N_U	0,0962
0499_015	Nucli de Celrà	nucli urbà	17054A00400061_R	0,1036
0499_015	Nucli de Celrà	nucli urbà	0424618DG9502S_U	0,0613
0499_015	Nucli de Celrà	nucli urbà	0829401DG9502N_U	0,7683
0499_015	Nucli de Celrà	nucli urbà	9826107DG8592N_U	0,0702
0499_015	Nucli de Celrà	nucli urbà	17054A00400060_R	0,0386
0499_015	Nucli de Celrà	nucli urbà	0424617DG9502S_U	0,0613
0499_015	Nucli de Celrà	nucli urbà	0826808DG9502N_U	0,0606
0499_015	Nucli de Celrà	nucli urbà	9826106DG8592N_U	0,0497
0499_015	Nucli de Celrà	nucli urbà	17054A00400057_R	0,2760
0499_015	Nucli de Celrà	nucli urbà	0424613DG9502S_U	0,0823
0499_015	Nucli de Celrà	nucli urbà	0826807DG9502N_U	0,0631
0499_015	Nucli de Celrà	nucli urbà	9826105DG8592N_U	0,0297
0499_015	Nucli de Celrà	nucli urbà	17054A00400056_R	0,3348
0499_015	Nucli de Celrà	nucli urbà	0424612DG9502S_U	0,0812
0499_015	Nucli de Celrà	nucli urbà	0826806DG9502N_U	0,0631
0499_015	Nucli de Celrà	nucli urbà	9826104DG8592N_U	0,0188
0499_015	Nucli de Celrà	nucli urbà	17054A00400053_R	0,1026
0499_015	Nucli de Celrà	nucli urbà	0424611DG9502S_U	0,0811
0499_015	Nucli de Celrà	nucli urbà	0826805DG9502N_U	0,0631
0499_015	Nucli de Celrà	nucli urbà	9826103DG8592N_U	0,0854
0499_015	Nucli de Celrà	nucli urbà	17054A00400052_R	0,1683
0499_015	Nucli de Celrà	nucli urbà	0424609DG9502S_U	0,1639
0499_015	Nucli de Celrà	nucli urbà	0826804DG9502N_U	0,0631
0499_015	Nucli de Celrà	nucli urbà	9826102DG8592N_U	0,0406
0499_015	Nucli de Celrà	nucli urbà	17054A00400051_R	0,2465
0499_015	Nucli de Celrà	nucli urbà	0424608DG9502S_U	0,0812
0499_015	Nucli de Celrà	nucli urbà	0826803DG9502N_U	0,0612
0499_015	Nucli de Celrà	nucli urbà	9826101DG8592N_U	0,0667
0499_015	Nucli de Celrà	nucli urbà	17054A00400050_R	0,4656
0499_015	Nucli de Celrà	nucli urbà	0424607DG9502S_U	0,0812
0499_015	Nucli de Celrà	nucli urbà	0826802DG9502N_U	0,0827
0499_015	Nucli de Celrà	nucli urbà	9737102DG8593N_U	0,2872
0499_015	Nucli de Celrà	nucli urbà	17054A00400013_R	0,9100
0499_015	Nucli de Celrà	nucli urbà	0424606DG9502S_U	0,0812
0499_015	Nucli de Celrà	nucli urbà	0826801DG9502N_U	0,0865
0499_015	Nucli de Celrà	nucli urbà	9737101DG8593N_U	0,2479
0499_015	Nucli de Celrà	nucli urbà	17054A00400012_R	1,3139
0499_015	Nucli de Celrà	nucli urbà	0424605DG9502S_U	0,0812
0499_015	Nucli de Celrà	nucli urbà	0824616DG9502S_U	0,0606
0499_015	Nucli de Celrà	nucli urbà	9732112DG8593S_U	0,2162
0499_015	Nucli de Celrà	nucli urbà	17054A00400011_R	0,6512
0499_015	Nucli de Celrà	nucli urbà	0424604DG9502S_U	0,0812
0499_015	Nucli de Celrà	nucli urbà	0824615DG9502S_U	0,0606
0499_015	Nucli de Celrà	nucli urbà	9732111DG8593S_U	0,0449

Codi Segur de Verificació: aa6695ab-6659-4ab1-a94a-275cc91f5637
 Origen: Ciutadà
 Identificador document original: ES_L01170499_2022_16741513
 Data d'impressió: 04/07/2023 12:11:14
 Pàgina 154 de 192

SIGNATURES

1.- JORDI VIGUE (R: J60844735), 22/04/2022 09:20
 2.- JORDI VIGUE (R: J60844735), 22/04/2022 09:21
 3.- JORDI VIGUE (R: J60844735), 22/04/2022 09:21
 4.- JORDI VIGUE (R: J60844735), 22/04/2022 09:22
 5.- JORDI VIGUE (R: J60844735), 22/04/2022 09:23
 6.- Ajuntament de Celrà. DILIGÈNCIA: Aprobats inicialment Ple 14 de juny de 2022. La Secretaria Meritxell Vargas Sardà
 7.- Ajuntament de Celrà. DILIGÈNCIA: Aprobats definitivament per acord de Ple en sessió de data 11 d'octubre de 2022. LA SECRETARIA, Meritxell Vargas Sardà



Número id. (po)	Nom (topònim po)	Tipus d'element (po)	Referència cadastral	Superfície (ha)
0499_015	Nucli de Celrà	nucli urbà	17054A00400010_R	0,8877
0499_015	Nucli de Celrà	nucli urbà	0424603DG9502S_U	0,0812
0499_015	Nucli de Celrà	nucli urbà	0824614DG9502S_U	0,0631
0499_015	Nucli de Celrà	nucli urbà	9732110DG8593S_U	0,0423
0499_015	Nucli de Celrà	nucli urbà	17054A00400009_R	0,0165
0499_015	Nucli de Celrà	nucli urbà	0424602DG9502S_U	0,0807
0499_015	Nucli de Celrà	nucli urbà	0824613DG9502S_U	0,0708
0499_015	Nucli de Celrà	nucli urbà	9732109DG8593S_U	0,0205
0499_015	Nucli de Celrà	nucli urbà	17054A00400006_R	0,1745
0499_015	Nucli de Celrà	nucli urbà	0424601DG9502S_U	0,0805
0499_015	Nucli de Celrà	nucli urbà	0824612DG9502S_U	0,0785
0499_015	Nucli de Celrà	nucli urbà	9926102DG8592N_U	0,0076
0499_015	Nucli de Celrà	nucli urbà	0126102DG9502N_U	0,0806
0499_015	Nucli de Celrà	nucli urbà	0428708DG9502N_U	0,0423
0499_015	Nucli de Celrà	nucli urbà	0835104DG9503N_U	0,1543
0499_015	Nucli de Celrà	nucli urbà	9926101DG8592N_U	0,0198
0499_015	Nucli de Celrà	nucli urbà	0125115DG9502N_U	0,1007
0499_015	Nucli de Celrà	nucli urbà	0428707DG9502N_U	0,0423
0499_015	Nucli de Celrà	nucli urbà	0835103DG9503N_U	0,3153
0499_015	Nucli de Celrà	nucli urbà	9836104DG8593N_U	0,0044
0499_015	Nucli de Celrà	nucli urbà	0125114DG9502N_U	0,1053
0499_015	Nucli de Celrà	nucli urbà	0428706DG9502N_U	0,0499
0499_015	Nucli de Celrà	nucli urbà	0835102DG9503N_U	0,5592
0499_015	Nucli de Celrà	nucli urbà	9836103DG8593N_U	0,4927
0499_015	Nucli de Celrà	nucli urbà	0125111DG9502N_U	0,1090
0499_015	Nucli de Celrà	nucli urbà	0428705DG9502N_U	0,0401
0499_015	Nucli de Celrà	nucli urbà	0834103DG9503S_U	0,4044
0499_015	Nucli de Celrà	nucli urbà	9836102DG8593N_U	3,6053
0499_015	Nucli de Celrà	nucli urbà	0125110DG9502N_U	0,0206
0499_015	Nucli de Celrà	nucli urbà	0428704DG9502N_U	0,0423
0499_015	Nucli de Celrà	nucli urbà	0834102DG9503S_U	1,5143
0499_015	Nucli de Celrà	nucli urbà	9836101DG8593N_U	0,0031
0499_015	Nucli de Celrà	nucli urbà	0125109DG9502N_U	0,3363
0499_015	Nucli de Celrà	nucli urbà	0428703DG9502N_U	0,0423
0499_015	Nucli de Celrà	nucli urbà	0834101DG9503S_U	0,0991
0499_015	Nucli de Celrà	nucli urbà	9834105DG8593S_U	1,3617
0499_015	Nucli de Celrà	nucli urbà	0125108DG9502N_U	0,0573
0499_015	Nucli de Celrà	nucli urbà	0428702DG9502N_U	0,0423
0499_015	Nucli de Celrà	nucli urbà	0831403DG9503S_U	0,2363
0499_015	Nucli de Celrà	nucli urbà	9834104DG8593S_U	1,1364
0499_015	Nucli de Celrà	nucli urbà	0125107DG9502N_U	0,0374
0499_015	Nucli de Celrà	nucli urbà	0428701DG9502N_U	0,0401
0499_015	Nucli de Celrà	nucli urbà	0831402DG9503S_U	0,4779
0499_015	Nucli de Celrà	nucli urbà	9830104DG8593S_U	0,1687
0499_015	Nucli de Celrà	nucli urbà	0125106DG9502N_U	0,0202

Codi Segur de Verificació: aa6695ab-6659-4ab1-a94a-275cc91f637
 Origen: Ciutadà
 Identificador document original: ES_L01170499_2022_16741513
 Data d'impressió: 04/07/2023 12:11:14
 Pàgina 155 de 192

SIGNATURES

1.- JORDI VIGUE (R: J60844735), 22/04/2022 09:20
 2.- JORDI VIGUE (R: J60844735), 22/04/2022 09:21
 3.- JORDI VIGUE (R: J60844735), 22/04/2022 09:21
 4.- JORDI VIGUE (R: J60844735), 22/04/2022 09:22
 5.- JORDI VIGUE (R: J60844735), 22/04/2022 09:23
 6.- Ajuntament de Celrà. DILIGÈNCIA: Aprobada inicialment Ple 14 de juny de 2022. La Secretaria Meritxell Vargas Sardà
 7.- Ajuntament de Celrà. DILIGÈNCIA: Aprobada definitivament per acord de Ple en sessió de data 11 d'octubre de 2022. LA SECRETARIA, Meritxell Vargas Sardà



Número id. (po)	Nom (topònim po)	Tipus d'element (po)	Referència cadastral	Superfície (ha)
0499_015	Nucli de Celrà	nucli urbà	0428602DG9502N_U	0,6576
0499_015	Nucli de Celrà	nucli urbà	0831401DG9503S_U	0,2385
0499_015	Nucli de Celrà	nucli urbà	9830103DG8593S_U	0,2187
0499_015	Nucli de Celrà	nucli urbà	0125105DG9502N_U	0,1131
0499_015	Nucli de Celrà	nucli urbà	0428601DG9502N_U	0,2795
0499_015	Nucli de Celrà	nucli urbà	0830107DG9503S_U	0,0277
0499_015	Nucli de Celrà	nucli urbà	9830102DG8593S_U	0,0382
0499_015	Nucli de Celrà	nucli urbà	0125104DG9502N_U	0,0542
0499_015	Nucli de Celrà	nucli urbà	0428202DG9502N_U	0,2809
0499_015	Nucli de Celrà	nucli urbà	0830106DG9503S_U	0,0026
0499_015	Nucli de Celrà	nucli urbà	9830101DG8593S_U	0,0597
0499_015	Nucli de Celrà	nucli urbà	0125103DG9502N_U	0,0107
0499_015	Nucli de Celrà	nucli urbà	0428201DG9502N_U	0,2079
0499_015	Nucli de Celrà	nucli urbà	0830105DG9503S_U	0,0032
0499_015	Nucli de Celrà	nucli urbà	9828105DG8592N_U	0,2312
0499_015	Nucli de Celrà	nucli urbà	0125102DG9502N_U	0,0330
0499_015	Nucli de Celrà	nucli urbà	0424624DG9502S_U	0,0614
0499_015	Nucli de Celrà	nucli urbà	0830104DG9503S_U	0,0486
0499_015	Nucli de Celrà	nucli urbà	9828104DG8592N_U	0,1282
0499_015	Nucli de Celrà	nucli urbà	0125101DG9502N_U	0,0819
0499_015	Nucli de Celrà	nucli urbà	0424623DG9502S_U	0,0613
0499_015	Nucli de Celrà	nucli urbà	0830103DG9503S_U	0,0508
0499_015	Nucli de Celrà	nucli urbà	9828103DG8592N_U	0,4502
0499_015	Nucli de Celrà	nucli urbà	17054A00409010_X	0,0153
0499_015	Nucli de Celrà	nucli urbà	0424622DG9502S_U	0,0613
0499_015	Nucli de Celrà	nucli urbà	0830102DG9503S_U	0,0501
0499_015	Nucli de Celrà	nucli urbà	9828102DG8592N_U	1,0134
0499_015	Nucli de Celrà	nucli urbà	17054A00409009_X	0,0310
0499_015	Nucli de Celrà	nucli urbà	0424621DG9502S_U	0,0613
0499_015	Nucli de Celrà	nucli urbà	0830101DG9503S_U	0,0864
0499_015	Nucli de Celrà	nucli urbà	9731107DG8593S_U	0,0392
0499_015	Nucli de Celrà	nucli urbà	0028137DG9502N_U	0,0904
0499_015	Nucli de Celrà	nucli urbà	0328101DG9502N_U	1,0044
0499_015	Nucli de Celrà	nucli urbà	0736105DG9503N_U	0,1040
0499_015	Nucli de Celrà	nucli urbà	9731106DG8593S_U	0,0922
0499_015	Nucli de Celrà	nucli urbà	0028136DG9502N_U	0,0516
0499_015	Nucli de Celrà	nucli urbà	0235106DG9503N_U	0,0657
0499_015	Nucli de Celrà	nucli urbà	0736104DG9503N_U	0,0029
0499_015	Nucli de Celrà	nucli urbà	9731105DG8593S_U	0,1027
0499_015	Nucli de Celrà	nucli urbà	0028135DG9502N_U	0,0468
0499_015	Nucli de Celrà	nucli urbà	0235105DG9503N_U	0,3850
0499_015	Nucli de Celrà	nucli urbà	0736103DG9503N_U	0,2990
0499_015	Nucli de Celrà	nucli urbà	9731104DG8593S_U	0,0461
0499_015	Nucli de Celrà	nucli urbà	0028134DG9502N_U	0,0434
0499_015	Nucli de Celrà	nucli urbà	0235104DG9503N_U	0,5892

Codi Segur de Verificació: aa6695ab-6659-4ab1-a94a-275cc91f5637
 Origen: Ciutadà
 Identificador document original: ES_L01170499_2022_16741513
 Data d'impressió: 04/07/2023 12:11:14
 Pàgina 156 de 192

SIGNATURES

1.- JORDI VIGUE (R: J60844735), 22/04/2022 09:20
 2.- JORDI VIGUE (R: J60844735), 22/04/2022 09:21
 3.- JORDI VIGUE (R: J60844735), 22/04/2022 09:21
 4.- JORDI VIGUE (R: J60844735), 22/04/2022 09:22
 5.- JORDI VIGUE (R: J60844735), 22/04/2022 09:23
 6.- Ajuntament de Celrà. DILIGÈNCIA: Aprobada inicialment Ple 14 de juny de 2022. La Secretaria Meritxell Vargas Sardà
 7.- Ajuntament de Celrà. DILIGÈNCIA: Aprobada definitivament per acord de Ple en sessió de data 11 d'octubre de 2022. LA SECRETARIA, Meritxell Vargas Sardà



Número id. (po)	Nom (topònim po)	Tipus d'element (po)	Referència cadastral	Superfície (ha)
0499_015	Nucli de Celrà	nucli urbà	0736102DG9503N_U	0,2297
0499_015	Nucli de Celrà	nucli urbà	9731103DG8593S_U	0,0567
0499_015	Nucli de Celrà	nucli urbà	0028133DG9502N_U	0,1063
0499_015	Nucli de Celrà	nucli urbà	0235102DG9503N_U	1,5003
0499_015	Nucli de Celrà	nucli urbà	0736101DG9503N_U	0,1093
0499_015	Nucli de Celrà	nucli urbà	9730116DG8593S_U	0,0209
0499_015	Nucli de Celrà	nucli urbà	0028132DG9502N_U	0,0743
0499_015	Nucli de Celrà	nucli urbà	0235101DG9503N_U	0,3520
0499_015	Nucli de Celrà	nucli urbà	0728701DG9502N_U	0,2716
0499_015	Nucli de Celrà	nucli urbà	9730115DG8593S_U	0,0316
0499_015	Nucli de Celrà	nucli urbà	0028128DG9502N_U	0,0494
0499_015	Nucli de Celrà	nucli urbà	0232220DG9503S_U	0,0277
0499_015	Nucli de Celrà	nucli urbà	0725611DG9502N_U	0,0682
0499_015	Nucli de Celrà	nucli urbà	9730114DG8593S_U	0,0491
0499_015	Nucli de Celrà	nucli urbà	0028127DG9502N_U	0,0426
0499_015	Nucli de Celrà	nucli urbà	0232219DG9503S_U	0,0168
0499_015	Nucli de Celrà	nucli urbà	0725610DG9502N_U	0,0601
0499_015	Nucli de Celrà	nucli urbà	9730113DG8593S_U	0,1038
0499_015	Nucli de Celrà	nucli urbà	0028126DG9502N_U	0,0477
0499_015	Nucli de Celrà	nucli urbà	0232218DG9503S_U	0,1376
0499_015	Nucli de Celrà	nucli urbà	0725609DG9502N_U	0,0641
0499_015	Nucli de Celrà	nucli urbà	9730112DG8593S_U	0,0157
0499_015	Nucli de Celrà	nucli urbà	0028123DG9502N_U	0,0133
0499_015	Nucli de Celrà	nucli urbà	0232217DG9503S_U	0,1131
0499_015	Nucli de Celrà	nucli urbà	0725608DG9502N_U	0,0641
0499_015	Nucli de Celrà	nucli urbà	9730111DG8593S_U	0,1241
0499_015	Nucli de Celrà	nucli urbà	0028122DG9502N_U	0,0401
0499_015	Nucli de Celrà	nucli urbà	0232216DG9503S_U	0,0625
0499_015	Nucli de Celrà	nucli urbà	0725607DG9502N_U	0,0639
0499_015	Nucli de Celrà	nucli urbà	9730110DG8593S_U	0,0164
0499_015	Nucli de Celrà	nucli urbà	0028121DG9502N_U	0,0804
0499_015	Nucli de Celrà	nucli urbà	0232215DG9503S_U	0,0959
0499_015	Nucli de Celrà	nucli urbà	0725606DG9502N_U	0,0641
0499_015	Nucli de Celrà	nucli urbà	9730109DG8593S_U	0,0572
0499_015	Nucli de Celrà	nucli urbà	0028119DG9502N_U	0,0151
0499_015	Nucli de Celrà	nucli urbà	0232214DG9503S_U	0,1153
0499_015	Nucli de Celrà	nucli urbà	0725605DG9502N_U	0,0631
0499_015	Nucli de Celrà	nucli urbà	9730108DG8593S_U	0,0923
0499_015	Nucli de Celrà	nucli urbà	0028118DG9502N_U	0,0056
0499_015	Nucli de Celrà	nucli urbà	0232213DG9503S_U	0,1687
0499_015	Nucli de Celrà	nucli urbà	0725604DG9502N_U	0,0603
0499_015	Nucli de Celrà	nucli urbà	9730107DG8593S_U	0,0685
0499_015	Nucli de Celrà	nucli urbà	0028117DG9502N_U	0,0155
0499_015	Nucli de Celrà	nucli urbà	0232212DG9503S_U	0,1095
0499_015	Nucli de Celrà	nucli urbà	0725603DG9502N_U	0,0707

Codi Segur de Verificació: aa6695ab-6659-4ab1-a94a-275cc91f5637
 Origen: Ciutadà
 Identificador document original: ES_L01170499_2022_16741513
 Data d'impressió: 04/07/2023 12:11:14
 Pàgina 157 de 192

SIGNATURES

1.- JORDI VIGUE (R: J60844735), 22/04/2022 09:20
 2.- JORDI VIGUE (R: J60844735), 22/04/2022 09:21
 3.- JORDI VIGUE (R: J60844735), 22/04/2022 09:21
 4.- JORDI VIGUE (R: J60844735), 22/04/2022 09:22
 5.- JORDI VIGUE (R: J60844735), 22/04/2022 09:23
 6.- Ajuntament de Celrà. DILIGÈNCIA: Aprobats inicialment Ple 14 de juny de 2022. La Secretaria Meritxell Vargas Sardà
 7.- Ajuntament de Celrà. DILIGÈNCIA: Aprobats definitivament per acord de Ple en sessió de data 11 d'octubre de 2022. LA SECRETARIA, Meritxell Vargas Sardà



Número id. (po)	Nom (topònim po)	Tipus d'element (po)	Referència cadastral	Superfície (ha)
0499_015	Nucli de Celrà	nucli urbà	9730106DG8593S_U	0,2459
0499_015	Nucli de Celrà	nucli urbà	0028116DG9502N_U	0,0091
0499_015	Nucli de Celrà	nucli urbà	0232211DG9503S_U	0,1273
0499_015	Nucli de Celrà	nucli urbà	0725602DG9502N_U	0,0804
0499_015	Nucli de Celrà	nucli urbà	1129601DG9512N_U	0,0401
0499_015	Nucli de Celrà	nucli urbà	9732108DG8593S_U	0,0211
0499_015	Nucli de Celrà	nucli urbà	17054A00400005_R	1,7039
0499_015	Nucli de Celrà	nucli urbà	0331108DG9503S_U	0,0624
0499_015	Nucli de Celrà	nucli urbà	0824611DG9502S_U	0,0863
0499_015	Nucli de Celrà	nucli urbà	1127207DG9512N_U	0,0865
0499_015	Nucli de Celrà	nucli urbà	9732107DG8593S_U	0,0419
0499_015	Nucli de Celrà	nucli urbà	17054A00400004_R	3,1360
0499_015	Nucli de Celrà	nucli urbà	0331107DG9503S_U	0,0332
0499_015	Nucli de Celrà	nucli urbà	0824610DG9502S_U	0,0727
0499_015	Nucli de Celrà	nucli urbà	1127206DG9512N_U	0,0855
0499_015	Nucli de Celrà	nucli urbà	9732106DG8593S_U	0,0276
0499_015	Nucli de Celrà	nucli urbà	17054A00400003_R	0,2254
0499_015	Nucli de Celrà	nucli urbà	0331106DG9503S_U	0,0294
0499_015	Nucli de Celrà	nucli urbà	0824609DG9502S_U	0,0814
0499_015	Nucli de Celrà	nucli urbà	1127205DG9512N_U	0,0868
0499_015	Nucli de Celrà	nucli urbà	9732105DG8593S_U	0,0509
0499_015	Nucli de Celrà	nucli urbà	17054A00400002_R	0,2906
0499_015	Nucli de Celrà	nucli urbà	0331105DG9503S_U	0,0603
0499_015	Nucli de Celrà	nucli urbà	0824608DG9502S_U	0,0825
0499_015	Nucli de Celrà	nucli urbà	1127204DG9512N_U	0,0982
0499_015	Nucli de Celrà	nucli urbà	9732104DG8593S_U	0,0566
0499_015	Nucli de Celrà	nucli urbà	17054A00400001_R	0,1851
0499_015	Nucli de Celrà	nucli urbà	0331104DG9503S_U	0,0415
0499_015	Nucli de Celrà	nucli urbà	0824607DG9502S_U	0,0772
0499_015	Nucli de Celrà	nucli urbà	1127203DG9512N_U	0,0906
0499_015	Nucli de Celrà	nucli urbà	9732103DG8593S_U	0,0293
0499_015	Nucli de Celrà	nucli urbà	0034108DG9503S_U	0,0030
0499_015	Nucli de Celrà	nucli urbà	0331103DG9503S_U	0,0557
0499_015	Nucli de Celrà	nucli urbà	0824606DG9502S_U	0,0708
0499_015	Nucli de Celrà	nucli urbà	1127202DG9512N_U	0,0902
0499_015	Nucli de Celrà	nucli urbà	9732102DG8593S_U	0,1012
0499_015	Nucli de Celrà	nucli urbà	0034106DG9503S_U	0,1355
0499_015	Nucli de Celrà	nucli urbà	0331102DG9503S_U	0,0506
0499_015	Nucli de Celrà	nucli urbà	0824605DG9502S_U	0,0644
0499_015	Nucli de Celrà	nucli urbà	1127201DG9512N_U	0,0877
0499_015	Nucli de Celrà	nucli urbà	9732101DG8593S_U	0,0975
0499_015	Nucli de Celrà	nucli urbà	0034105DG9503S_U	0,2393
0499_015	Nucli de Celrà	nucli urbà	0331101DG9503S_U	0,0600
0499_015	Nucli de Celrà	nucli urbà	0824604DG9502S_U	0,0614
0499_015	Nucli de Celrà	nucli urbà	1031604DG9513S_U	0,1052

Codi Segur de Verificació: aa6695ab-6659-4ab1-a94a-275cc91f5637
 Origen: Ciutadà
 Identificador document original: ES_L01170499_2022_16741513
 Data d'impressió: 04/07/2023 12:11:14
 Pàgina 158 de 192

SIGNATURES

1.- JORDI VIGUE (R: J60844735), 22/04/2022 09:20
 2.- JORDI VIGUE (R: J60844735), 22/04/2022 09:21
 3.- JORDI VIGUE (R: J60844735), 22/04/2022 09:21
 4.- JORDI VIGUE (R: J60844735), 22/04/2022 09:22
 5.- JORDI VIGUE (R: J60844735), 22/04/2022 09:23
 6.- Ajuntament de Celrà. DILIGÈNCIA: Aprobat inicialment Ple 14 de juny de 2022. La Secretaria Meritxell Vargas Sardà
 7.- Ajuntament de Celrà. DILIGÈNCIA: Aprobat definitivament per acord de Ple en sessió de data 11 d'octubre de 2022. LA SECRETARIA, Meritxell Vargas Sardà



Número id. (po)	Nom (topònim po)	Tipus d'element (po)	Referència cadastral	Superfície (ha)
0499_015	Nucli de Celrà	nucli urbà	9731207DG8593S_U	0,0756
0499_015	Nucli de Celrà	nucli urbà	0034104DG9503S_U	0,1922
0499_015	Nucli de Celrà	nucli urbà	0329108DG9502N_U	0,0597
0499_015	Nucli de Celrà	nucli urbà	0824603DG9502S_U	0,0631
0499_015	Nucli de Celrà	nucli urbà	1031601DG9513S_U	0,0436
0499_015	Nucli de Celrà	nucli urbà	9731206DG8593S_U	0,0211
0499_015	Nucli de Celrà	nucli urbà	0034103DG9503S_U	0,1640
0499_015	Nucli de Celrà	nucli urbà	0329107DG9502N_U	0,0471
0499_015	Nucli de Celrà	nucli urbà	0824602DG9502S_U	0,0601
0499_015	Nucli de Celrà	nucli urbà	1030503DG9512N_U	0,0520
0499_015	Nucli de Celrà	nucli urbà	9731205DG8593S_U	0,0261
0499_015	Nucli de Celrà	nucli urbà	0034102DG9503S_U	0,4955
0499_015	Nucli de Celrà	nucli urbà	0329106DG9502N_U	0,0456
0499_015	Nucli de Celrà	nucli urbà	0824601DG9502S_U	0,0602
0499_015	Nucli de Celrà	nucli urbà	1030502DG9512N_U	0,0463
0499_015	Nucli de Celrà	nucli urbà	9731204DG8593S_U	0,1022
0499_015	Nucli de Celrà	nucli urbà	0034101DG9503S_U	0,1221
0499_015	Nucli de Celrà	nucli urbà	0329105DG9502N_U	0,0310
0499_015	Nucli de Celrà	nucli urbà	0741106DG9504S_U	1,3340
0499_015	Nucli de Celrà	nucli urbà	1030501DG9512N_U	0,0407
0499_015	Nucli de Celrà	nucli urbà	9731203DG8593S_U	0,7193
0499_015	Nucli de Celrà	nucli urbà	0028202DG9502N_U	0,0169
0499_015	Nucli de Celrà	nucli urbà	0329104DG9502N_U	0,0622
0499_015	Nucli de Celrà	nucli urbà	0741104DG9504S_U	0,7277
0499_015	Nucli de Celrà	nucli urbà	1030301DG9513S_U	0,1852
0499_015	Nucli de Celrà	nucli urbà	9731202DG8593S_U	0,1273
0499_015	Nucli de Celrà	nucli urbà	0028201DG9502N_U	0,0106
0499_015	Nucli de Celrà	nucli urbà	0329103DG9502N_U	0,0592
0499_015	Nucli de Celrà	nucli urbà	0741103DG9504S_U	1,2191
0499_015	Nucli de Celrà	nucli urbà	1029613DG9512N_U	0,0217
0499_015	Nucli de Celrà	nucli urbà	9731201DG8593S_U	0,2162
0499_015	Nucli de Celrà	nucli urbà	0028139DG9502N_U	0,0680
0499_015	Nucli de Celrà	nucli urbà	0329102DG9502N_U	0,0880
0499_015	Nucli de Celrà	nucli urbà	0741101DG9504S_U	1,7253
0499_015	Nucli de Celrà	nucli urbà	1029612DG9512N_U	0,0208
0499_015	Nucli de Celrà	nucli urbà	9731108DG8593S_U	0,0367
0499_015	Nucli de Celrà	nucli urbà	0028138DG9502N_U	0,0741
0499_015	Nucli de Celrà	nucli urbà	0329101DG9502N_U	0,0448
0499_015	Nucli de Celrà	nucli urbà	0736106DG9503N_U	0,4197
0499_015	Nucli de Celrà	nucli urbà	1026107DG9512N_U	0,0609
0499_015	Nucli de Celrà	nucli urbà	9631103DG8593S_U	0,3197
0499_015	Nucli de Celrà	nucli urbà	0027220DG9502N_U	0,0224
0499_015	Nucli de Celrà	nucli urbà	0232123DG9503S_U	0,0139
0499_015	Nucli de Celrà	nucli urbà	0724605DG9502S_U	0,0721
0499_015	Nucli de Celrà	nucli urbà	1026106DG9512N_U	0,0609

Codi Segur de Verificació: aa6695ab-6659-4ab1-a94a-275cc91f5637
 Origen: Ciutadà
 Identificador document original: ES_L01170499_2022_16741513
 Data d'impressió: 04/07/2023 12:11:14
 Pàgina 159 de 192

SIGNATURES

1.- JORDI VIGUE (R: J60844735), 22/04/2022 09:20
 2.- JORDI VIGUE (R: J60844735), 22/04/2022 09:21
 3.- JORDI VIGUE (R: J60844735), 22/04/2022 09:21
 4.- JORDI VIGUE (R: J60844735), 22/04/2022 09:22
 5.- JORDI VIGUE (R: J60844735), 22/04/2022 09:23
 6.- Ajuntament de Celrà. DILIGÈNCIA: Aprobada inicialment Ple 14 de juny de 2022. La Secretaria Meritxell Vargas Sardà
 7.- Ajuntament de Celrà. DILIGÈNCIA: Aprobada definitivament per acord de Ple en sessió de data 11 d'octubre de 2022. LA SECRETARIA, Meritxell Vargas Sardà



Número id. (po)	Nom (topònim po)	Tipus d'element (po)	Referència cadastral	Superfície (ha)
0499_015	Nucli de Celrà	nucli urbà	9631102DG8593S_U	0,1474
0499_015	Nucli de Celrà	nucli urbà	0027219DG9502N_U	0,0072
0499_015	Nucli de Celrà	nucli urbà	0232122DG9503S_U	0,0133
0499_015	Nucli de Celrà	nucli urbà	0724604DG9502S_U	0,0646
0499_015	Nucli de Celrà	nucli urbà	1026105DG9512N_U	0,0609
0499_015	Nucli de Celrà	nucli urbà	9631101DG8593S_U	0,0820
0499_015	Nucli de Celrà	nucli urbà	0027218DG9502N_U	0,0273
0499_015	Nucli de Celrà	nucli urbà	0232121DG9503S_U	0,0123
0499_015	Nucli de Celrà	nucli urbà	0724603DG9502S_U	0,0696
0499_015	Nucli de Celrà	nucli urbà	1026104DG9512N_U	0,0605
0499_015	Nucli de Celrà	nucli urbà	9630109DG8593S_U	0,0744
0499_015	Nucli de Celrà	nucli urbà	0027217DG9502N_U	0,0425
0499_015	Nucli de Celrà	nucli urbà	0232120DG9503S_U	0,0125
0499_015	Nucli de Celrà	nucli urbà	0724602DG9502S_U	0,0696
0499_015	Nucli de Celrà	nucli urbà	1026103DG9512N_U	0,0610
0499_015	Nucli de Celrà	nucli urbà	9630108DG8593S_U	0,0343
0499_015	Nucli de Celrà	nucli urbà	0027215DG9502N_U	0,0263
0499_015	Nucli de Celrà	nucli urbà	0232119DG9503S_U	0,0122
0499_015	Nucli de Celrà	nucli urbà	0724601DG9502S_U	0,1651
0499_015	Nucli de Celrà	nucli urbà	1026102DG9512N_U	0,0610
0499_015	Nucli de Celrà	nucli urbà	9630107DG8593S_U	0,0381
0499_015	Nucli de Celrà	nucli urbà	0027214DG9502N_U	0,0256
0499_015	Nucli de Celrà	nucli urbà	0232118DG9503S_U	0,0122
0499_015	Nucli de Celrà	nucli urbà	0723207DG9502S_U	0,0677
0499_016	Caseta	barraca	17054A00800059_R	0,0028
0499_017	Can Ribes/Cal Dineret	masia	000900100DG84H_D	0,0158
0499_017	Can Ribes/Cal Dineret	masia	17054A00800033_R	0,0101
0499_018	Casa	casa aïllada	17054A01000124_R	0,0150
0499_019	Can Comei	masia	000503200DG85B_D	0,0196
0499_019	Can Comei	masia	17054A00600005_R	0,0256
0499_019	Can Comei	masia	17054A00309001_X	0,0022
0499_020	Mas Verai	masia	000503600DG85B_D	0,0223
0499_020	Mas Verai	masia	000503400DG85B_D	0,0090
0499_020	Mas Verai	masia	000503400DG85B_D	0,0210
0499_020	Mas Verai	masia	000503400DG85B_D	0,0062
0499_020	Mas Verai	masia	000503300DG85B_D	0,0174
0499_020	Mas Verai	masia	000500500DG85B_D	0,0203
0499_020	Mas Verai	masia	17054A00300150_R	0,0133
0499_020	Mas Verai	masia	17054A00300022_R	0,0135
0499_021	Can Peric	casa aïllada	17054A00600057_R	0,0027
0499_022	Casa	casa aïllada	17054A00600013_R	0,0051
0499_023	Casa	casa aïllada	17054A00600015_R	0,0052
0499_024	Can Clademas	masia	000503000DG85B_D	0,0240
0499_024	Can Clademas	masia	17054A00400029_R	0,0921
0499_025	Cal Pastor	masia	001000600DG85B_D	0,0153

Codi Segur de Verificació: aa6695ab-6659-4ab1-a94a-275cc91f5637
 Origen: Ciutadà
 Identificador document original: ES_L01170499_2022_16741513
 Data d'impressió: 04/07/2023 12:11:14
 Pàgina 160 de 192

SIGNATURES

1.- JORDI VIGUE (R: J60844735), 22/04/2022 09:20
 2.- JORDI VIGUE (R: J60844735), 22/04/2022 09:21
 3.- JORDI VIGUE (R: J60844735), 22/04/2022 09:21
 4.- JORDI VIGUE (R: J60844735), 22/04/2022 09:22
 5.- JORDI VIGUE (R: J60844735), 22/04/2022 09:23
 6.- Ajuntament de Celrà. DILIGÈNCIA: Aprobant inicialment Ple 14 de juny de 2022. La Secretaria Meritxell Vargas Sardà
 7.- Ajuntament de Celrà. DILIGÈNCIA: Aprobant definitivament per acord de Ple en sessió de data 11 d'octubre de 2022. LA SECRETARIA, Meritxell Vargas Sardà



Número id. (po)	Nom (topònim po)	Tipus d'element (po)	Referència cadastral	Superfície (ha)
0499_025	Cal Pastor	masia	17054A00409003_X	0,0014
0499_025	Cal Pastor	masia	17054A00400025_R	0,0404
0499_026	Diposit	equipaments	17054A00400068_R	0,0182
0499_027	Can Jan Isidre/Can Pere Mola	masia	001000200DG85B_D	0,0141
0499_027	Can Jan Isidre/Can Pere Mola	masia	001000100DG85B_D	0,0173
0499_027	Can Jan Isidre/Can Pere Mola	masia	17054A00600022_R	0,0059
0499_027	Can Jan Isidre/Can Pere Mola	masia	17054A00409003_X	0,0054
0499_027	Can Jan Isidre/Can Pere Mola	masia	17054A00400023_R	0,0095
0499_028	El mas Serra	masia	17054A00400067_R	0,0106
0499_028	El mas Serra	masia	17054A00400065_R	0,0036
0499_028	El mas Serra	masia	17054A00400046_R	0,0170
0499_028	El mas Serra	masia	17054A00400044_R	0,0139
0499_028	El mas Serra	masia	17054A00400043_R	0,0194
0499_028	El mas Serra	masia	000502900DG85B_D	0,0449
0499_028	El mas Serra	masia	000502800DG85B_D	0,0085
0499_028	El mas Serra	masia	000502600DG85B_D	0,0046
0499_028	El mas Serra	masia	000502500DG85B_D	0,0106
0499_028	El mas Serra	masia	000502400DG85B_D	0,0194
0499_028	El mas Serra	masia	17054A00409000_X	0,0007
0499_029	Can Calbó/Can Pou/casa	masia	000501400DG85B_D	0,0144
0499_029	Can Calbó/Can Pou/casa	masia	17054A00409007_X	0,0010
0499_029	Can Calbó/Can Pou/casa	masia	17054A00400064_R	0,0107
0499_029	Can Calbó/Can Pou/casa	masia	17054A00400063_R	0,0007
0499_029	Can Calbó/Can Pou/casa	masia	17054A00400062_R	0,0071
0499_029	Can Calbó/Can Pou/casa	masia	17054A00400059_R	0,0186
0499_029	Can Calbó/Can Pou/casa	masia	17054A00400054_R	0,0102
0499_029	Can Calbó/Can Pou/casa	masia	17054A00400050_R	0,0220
0499_029	Can Calbó/Can Pou/casa	masia	17054A00400041_R	0,0058
0499_029	Can Calbó/Can Pou/casa	masia	17054A00400039_R	0,0001
0499_029	Can Calbó/Can Pou/casa	masia	000503700DG85B_D	0,0019
0499_029	Can Calbó/Can Pou/casa	masia	000502300DG85B_D	0,0063
0499_029	Can Calbó/Can Pou/casa	masia	000502100DG85B_D	0,0062
0499_029	Can Calbó/Can Pou/casa	masia	000502000DG85B_D	0,0051
0499_029	Can Calbó/Can Pou/casa	masia	000501900DG85B_D	0,0064
0499_029	Can Calbó/Can Pou/casa	masia	000501800DG85B_D	0,0091
0499_029	Can Calbó/Can Pou/casa	masia	000501700DG85B_D	0,0046
0499_029	Can Calbó/Can Pou/casa	masia	000501500DG85B_D	0,0409
0499_030	Can Pelaocells	masia	001000500DG85B_D	0,0142
0499_030	Can Pelaocells	masia	001000400DG85B_D	0,0143
0499_030	Can Pelaocells	masia	001000300DG85B_D	0,0102
0499_030	Can Pelaocells	masia	17054A00600020_R	0,0005
0499_030	Can Pelaocells	masia	17054A00600019_R	0,0094
0499_030	Can Pelaocells	masia	17054A00600018_R	0,0007
0499_031	Can Boca	masia	17054A00600024_R	0,0146
0499_032	Cal Rei Vinyes	masia	000100100DG95A_D	0,0391

Codi Segur de Verificació: aa6695ab-6659-4ab1-a94a-275cc91f5637
 Origen: Ciutadà
 Identificador document original: ES_L01170499_2022_16741513
 Data d'impressió: 04/07/2023 12:11:14
 Pàgina 161 de 192

SIGNATURES

1.- JORDI VIGUE (R: J60844735), 22/04/2022 09:20
 2.- JORDI VIGUE (R: J60844735), 22/04/2022 09:21
 3.- JORDI VIGUE (R: J60844735), 22/04/2022 09:21
 4.- JORDI VIGUE (R: J60844735), 22/04/2022 09:22
 5.- JORDI VIGUE (R: J60844735), 22/04/2022 09:23
 6.- Ajuntament de Celrà. DILIGÈNCIA: Aprobada inicialment Ple 14 de juny de 2022. La Secretaria Meritxell Vargas Sardà
 7.- Ajuntament de Celrà. DILIGÈNCIA: Aprobada definitivament per acord de Ple en sessió de data 11 d'octubre de 2022. LA SECRETARIA, Meritxell Vargas Sardà



Número id. (po)	Nom (topònim po)	Tipus d'element (po)	Referència cadastral	Superfície (ha)
0499_032	Cal Rei Vinyes	masia	17054A00400021_R	0,0074
0499_033	Mas Valls	masia	000600100DG95A_D	0,0146
0499_033	Mas Valls	masia	17054A00500136_R	0,0289
0499_033	Mas Valls	masia	17054A00500079_R	0,0045
0499_034	Can Bota	masia	17054A00500077_R	0,0177
0499_035	Mas Blanc	masia	000101100DG95A_D	0,0043
0499_035	Mas Blanc	masia	000101000DG95A_D	0,0036
0499_035	Mas Blanc	masia	000100900DG95A_D	0,0259
0499_035	Mas Blanc	masia	000100800DG95A_D	0,0178
0499_035	Mas Blanc	masia	17054A00409003_X	0,0064
0499_035	Mas Blanc	masia	17054A00400021_R	0,0002
0499_035	Mas Blanc	masia	17054A00400018_R	0,0181
0499_035	Mas Blanc	masia	17054A00400017_R	0,0077
0499_035	Mas Blanc	masia	17054A00400016_R	0,0087
0499_036	Moli de mas Valls	moli	000600400DG95A_D	0,0091
0499_036	Moli de mas Valls	moli	17054A00500086_R	0,0002
0499_036	Moli de mas Valls	moli	17054A00500085_R	0,0006
0499_036	Moli de mas Valls	moli	17054A00500080_R	0,0023
0499_037	Castell de Celra	masia	000100700DG95A_D	0,0436
0499_037	Castell de Celra	masia	000100300DG95A_D	0,0053
0499_037	Castell de Celra	masia	000100300DG95A_D	0,0098
0499_037	Castell de Celra	masia	17054A00500086_R	0,0074
0499_038	Can Besalú	masia	17054A00500132_R	0,0266
0499_039	Can Taberner Petit	masia	000100500DG95A_D	0,0353
0499_039	Can Taberner Petit	masia	17054A00500133_R	0,0055
0499_040	Granja	granja	17054A00500131_R	0,1709
0499_041	Can Gic	masia	000100600DG95A_D	0,0039
0499_041	Can Gic	masia	000100600DG95A_D	0,0256
0499_041	Can Gic	masia	000100600DG95A_D	0,0014
0499_041	Can Gic	masia	17054A00500092_R	0,0208
0499_042	Cobert agricola	cobert	17054A00500092_R	0,0144
0499_043	Mas Taradell	masia	000700100DG95A_D	0,0335
0499_043	Mas Taradell	masia	000700100DG95A_D	0,0017
0499_043	Mas Taradell	masia	17054A00500015_R	0,0216
0499_044	Mas Espolla	masia	17054A00509006_X	0,0028
0499_044	Mas Espolla	masia	17054A00500013_R	0,1142
0499_046	Can Verdera	casa aïllada	000500100DG85D_D	0,0149
0499_046	Can Verdera	casa aïllada	17054A00100205_R	0,0168
0499_047	Casa	casa aïllada	17054A00109022_X	0,0001
0499_047	Casa	casa aïllada	17054A00100339_R	0,0192
0499_048	Can Vilar	masia	002350100DG85D_D	0,0124
0499_048	Can Vilar	masia	17085A00100117_R	0,0001
0499_048	Can Vilar	masia	17054A00200003_R	0,0137
Total				267,7705

Codi Segur de Verificació: aa6695ab-6659-4ab1-a94a-275cc91f5637
Origen: Ciutadà
Identificador document original: ES_L01170499_2022_16741513
Data d'impressió: 04/07/2023 12:11:14
Pàgina 162 de 192

SIGNATURES

- 1.- JORDI VIGUE (R: J60844735), 22/04/2022 09:20
- 2.- JORDI VIGUE (R: J60844735), 22/04/2022 09:21
- 3.- JORDI VIGUE (R: J60844735), 22/04/2022 09:21
- 4.- JORDI VIGUE (R: J60844735), 22/04/2022 09:22
- 5.- JORDI VIGUE (R: J60844735), 22/04/2022 09:23
- 6.- Ajuntament de Celrà. DILIGÈNCIA: Aprobats inicialment Ple 14 de juny de 2022. La Secretaria Meritxell Vargas Sardà
- 7.- Ajuntament de Celrà. DILIGÈNCIA: Aprobats definitivament per acord de Ple en sessió de data 11 d'octubre de 2022. LA SECRETARIA, Meritxell Vargas Sardà



Codi Segur de Verificació: aa6695ab-6659-4ab1-a94a-275cc91f5637
 Origen: Ciutadà
 Identificador document original: ES_L01170499_2022_16741513
 Data d'impressió: 04/07/2023 12:11:14
 Pàgina 163 de 192

SIGNATURES

1.- JORDI VIGUE (R: J60844735), 22/04/2022 09:20
 2.- JORDI VIGUE (R: J60844735), 22/04/2022 09:21
 3.- JORDI VIGUE (R: J60844735), 22/04/2022 09:21
 4.- JORDI VIGUE (R: J60844735), 22/04/2022 09:22
 5.- JORDI VIGUE (R: J60844735), 22/04/2022 09:23
 6.- Ajuntament de Celrà. DILIGÈNCIA: Aprobats inicialment Ple 14 de juny de 2022. La Secretaria Meritxell Vargas Sardà
 7.- Ajuntament de Celrà. DILIGÈNCIA: Aprobats definitivament per acord de Ple en sessió de data 11 d'octubre de 2022. LA SECRETARIA, Meritxell Vargas Sardà

Annex IV. Inventari de les parcel·les afectades per la franja d'edificacions i instal·lacions aïllades

Taula A4: Parcel·les afectades per la franja d'edificacions i instal·lacions aïllades

Número id. (po)	Nom (topònim po)	Tipus d'element (po)	Referència cadastral	Superfície (ha)
0499_002	Casa	casa aïllada	000500100DG85B_D	0,0011
0499_002	Casa	casa aïllada	17054A00300102_R	0,3079
0499_003	Ca l'Arpa	casa aïllada	002500100DG85D_D	0,0016
0499_003	Ca l'Arpa	casa aïllada	002500100DG85D_D	0,0033
0499_003	Ca l'Arpa	casa aïllada	17054A00300100_R	0,5615
0499_003	Ca l'Arpa	casa aïllada	17054A00300089_R	0,0828
0499_003	Ca l'Arpa	casa aïllada	17054A00300085_R	0,0500
0499_004	Can Gelit Petit/Cal Gueito/2 cases	masia/cases aïllades	17054A00300140_R	0,1352
0499_004	Can Gelit Petit/Cal Gueito/2 cases	masia/cases aïllades	17054A00300139_R	0,1997
0499_004	Can Gelit Petit/Cal Gueito/2 cases	masia/cases aïllades	17054A00300101_R	0,0161
0499_004	Can Gelit Petit/Cal Gueito/2 cases	masia/cases aïllades	17054A00300100_R	0,4777
0499_004	Can Gelit Petit/Cal Gueito/2 cases	masia/cases aïllades	17054A00300099_R	0,2142
0499_004	Can Gelit Petit/Cal Gueito/2 cases	masia/cases aïllades	17054A00300022_R	0,1753
0499_004	Can Gelit Petit/Cal Gueito/2 cases	masia/cases aïllades	17054A00300015_R	0,0231
0499_004	Can Gelit Petit/Cal Gueito/2 cases	masia/cases aïllades	17054A00300013_R	0,0871
0499_004	Can Gelit Petit/Cal Gueito/2 cases	masia/cases aïllades	002500200DG85D_D	0,0004
0499_004	Can Gelit Petit/Cal Gueito/2 cases	masia/cases aïllades	000500400DG85B_D	0,0041
0499_004	Can Gelit Petit/Cal Gueito/2 cases	masia/cases aïllades	000500300DG85B_D	0,0033
0499_004	Can Gelit Petit/Cal Gueito/2 cases	masia/cases aïllades	17054A00309077_X	0,0007
0499_004	Can Gelit Petit/Cal Gueito/2 cases	masia/cases aïllades	17054A00309005_X	0,0569
0499_004	Can Gelit Petit/Cal Gueito/2 cases	masia/cases aïllades	17054A00309004_X	0,0183
0499_004	Can Gelit Petit/Cal Gueito/2 cases	masia/cases aïllades	17054A00300157_R	0,0828
0499_004	Can Gelit Petit/Cal Gueito/2 cases	masia/cases aïllades	17054A00300156_R	0,0323
0499_004	Can Gelit Petit/Cal Gueito/2 cases	masia/cases aïllades	17054A00300152_R	0,0635
0499_004	Can Gelit Petit/Cal Gueito/2 cases	masia/cases aïllades	17054A00300141_R	0,0160
0499_005	Mas de Bruguers	casa aïllada	001500100DG85D_D	0,0008
0499_005	Mas de Bruguers	casa aïllada	17054A00209011_X	0,0145
0499_005	Mas de Bruguers	casa aïllada	17054A00209009_X	0,0162
0499_005	Mas de Bruguers	casa aïllada	17054A00200121_R	0,0230
0499_005	Mas de Bruguers	casa aïllada	17054A00200120_R	0,0464
0499_005	Mas de Bruguers	casa aïllada	17054A00200119_R	0,0726
0499_005	Mas de Bruguers	casa aïllada	17054A00200052_R	0,4117
0499_005	Mas de Bruguers	casa aïllada	17054A00200051_R	0,2189



Codi Segur de Verificació: aa6695ab-6659-4ab1-a94a-275cc91f5637
 Origen: Ciutadà
 Identificador document original: ES_L01170499_2022_16741513
 Data d'impressió: 04/07/2023 12:11:14
 Pàgina 164 de 192

SIGNATURES

1.- JORDI VIGUE (R: J60844735), 22/04/2022 09:20
 2.- JORDI VIGUE (R: J60844735), 22/04/2022 09:21
 3.- JORDI VIGUE (R: J60844735), 22/04/2022 09:21
 4.- JORDI VIGUE (R: J60844735), 22/04/2022 09:22
 5.- JORDI VIGUE (R: J60844735), 22/04/2022 09:23
 6.- Ajuntament de Celrà. DILIGÈNCIA: Aprobats inicialment Ple 14 de juny de 2022. La Secretaria Meritxell Vargas Sardà
 7.- Ajuntament de Celrà. DILIGÈNCIA: Aprobats definitivament per acord de Ple en sessió de data 11 d'octubre de 2022. LA SECRETARIA, Meritxell Vargas Sardà



Número id. (po)	Nom (topònim po)	Tipus d'element (po)	Referència cadastral	Superfície (ha)
0499_006	3 Cases/coberts	cases aïllades	17054A00400033_R	0,0390
0499_006	3 Cases/coberts	cases aïllades	17054A00309001_X	0,0257
0499_006	3 Cases/coberts	cases aïllades	17054A00309000_X	0,0533
0499_006	3 Cases/coberts	cases aïllades	17054A00300153_R	0,0556
0499_006	3 Cases/coberts	cases aïllades	17054A00300151_R	0,0234
0499_006	3 Cases/coberts	cases aïllades	17054A00300146_R	0,0388
0499_006	3 Cases/coberts	cases aïllades	17054A00300145_R	0,1419
0499_006	3 Cases/coberts	cases aïllades	17054A00300144_R	0,0613
0499_006	3 Cases/coberts	cases aïllades	17054A00300143_R	0,0522
0499_006	3 Cases/coberts	cases aïllades	17054A00300142_R	0,0924
0499_006	3 Cases/coberts	cases aïllades	17054A00300013_R	0,2146
0499_006	3 Cases/coberts	cases aïllades	17054A00300012_R	0,0268
0499_006	3 Cases/coberts	cases aïllades	17054A00300011_R	0,0624
0499_006	3 Cases/coberts	cases aïllades	17054A00300010_R	0,0726
0499_006	3 Cases/coberts	cases aïllades	17054A00300009_R	0,2295
0499_006	3 Cases/coberts	cases aïllades	17054A00300006_R	0,0561
0499_006	3 Cases/coberts	cases aïllades	002500500DG85D_D	0,0008
0499_006	3 Cases/coberts	cases aïllades	002500400DG85D_D	0,0017
0499_006	3 Cases/coberts	cases aïllades	17054A00400034_R	0,0552
0499_007	Can Pages de les Pedreres/Can Bolit/Casa	masia	17054A00300017_R	0,0497
0499_007	Can Pages de les Pedreres/Can Bolit/Casa	masia	17054A00300016_R	0,1572
0499_007	Can Pages de les Pedreres/Can Bolit/Casa	masia	000500800DG85B_D	0,0003
0499_007	Can Pages de les Pedreres/Can Bolit/Casa	masia	000500700DG85B_D	0,0003
0499_007	Can Pages de les Pedreres/Can Bolit/Casa	masia	17054A00400031_R	0,2896
0499_007	Can Pages de les Pedreres/Can Bolit/Casa	masia	17054A00309001_X	0,0278
0499_007	Can Pages de les Pedreres/Can Bolit/Casa	masia	17054A00300019_R	0,1848
0499_007	Can Pages de les Pedreres/Can Bolit/Casa	masia	17054A00300018_R	0,2477
0499_008	Can Simon	casa aïllada	001000100DG85D_D	0,0036
0499_008	Can Simon	casa aïllada	17054A00109019_X	0,0208
0499_008	Can Simon	casa aïllada	17054A00109018_X	0,0113
0499_008	Can Simon	casa aïllada	17054A00100277_R	0,0921
0499_008	Can Simon	casa aïllada	17054A00100273_R	0,3103
0499_008	Can Simon	casa aïllada	17054A00100196_R	0,0625
0499_009	Mas Galter/Can Paicebes/Can Melondre	masia	000501300DG85B_D	0,0015
0499_009	Mas Galter/Can Paicebes/Can Melondre	masia	000501300DG85B_D	0,0015
0499_009	Mas Galter/Can Paicebes/Can Melondre	masia	000501300DG85B_D	0,0059
0499_009	Mas Galter/Can Paicebes/Can Melondre	masia	17054A00409007_X	0,0363
0499_009	Mas Galter/Can Paicebes/Can Melondre	masia	17054A00400039_R	0,0043
0499_009	Mas Galter/Can Paicebes/Can Melondre	masia	17054A00400038_R	0,0965

Codi Segur de Verificació: aa6695ab-6659-4ab1-a94a-275cc91f5637
 Origen: Ciutadà
 Identificador document original: ES_L01170499_2022_16741513
 Data d'impressió: 04/07/2023 12:11:14
 Pàgina 165 de 192

SIGNATURES

1.- JORDI VIGUE (R: J60844735), 22/04/2022 09:20
 2.- JORDI VIGUE (R: J60844735), 22/04/2022 09:21
 3.- JORDI VIGUE (R: J60844735), 22/04/2022 09:21
 4.- JORDI VIGUE (R: J60844735), 22/04/2022 09:22
 5.- JORDI VIGUE (R: J60844735), 22/04/2022 09:23
 6.- Ajuntament de Celrà. DILIGÈNCIA: Aprobats inicialment Ple 14 de juny de 2022. La Secretaria Meritxell Vargas Sardà
 7.- Ajuntament de Celrà. DILIGÈNCIA: Aprobats definitivament per acord de Ple en sessió de data 11 d'octubre de 2022. LA SECRETARIA, Meritxell Vargas Sardà



Número id. (po)	Nom (topònim po)	Tipus d'element (po)	Referència cadastral	Superfície (ha)
0499_009	Mas Galter/Can Paicebes/Can Melondre	masia	17054A00400037_R	0,3059
0499_009	Mas Galter/Can Paicebes/Can Melondre	masia	17054A00400031_R	0,0431
0499_009	Mas Galter/Can Paicebes/Can Melondre	masia	17054A00400030_R	0,2440
0499_009	Mas Galter/Can Paicebes/Can Melondre	masia	17054A00400008_R	0,3786
0499_009	Can Taberner Petit	masia	17054A00500134_R	0,0816
0499_009	Can Taberner Petit	masia	17054A00500133_R	0,2033
0499_009	Can Taberner Petit	masia	17054A00500090_R	0,1453
0499_010	Can Liro	casa aïllada	000600100DG95C_D	0,0007
0499_010	Can Liro	casa aïllada	17054A00109067_X	0,0149
0499_010	Can Liro	casa aïllada	17054A00109066_X	0,0128
0499_010	Can Liro	casa aïllada	17054A00109058_X	0,0123
0499_010	Can Liro	casa aïllada	17054A00109020_X	0,0191
0499_010	Can Liro	casa aïllada	17054A00109019_X	0,0161
0499_010	Can Liro	casa aïllada	17054A00100288_R	0,0726
0499_010	Can Liro	casa aïllada	17054A00100287_R	0,0667
0499_010	Can Liro	casa aïllada	17054A00100286_R	0,0970
0499_010	Can Liro	casa aïllada	17054A00100275_R	0,0375
0499_016	Caseta	barraca	17054A00800059_R	0,2498
0499_017	Can Ribes/Cal Dineret	masia	000900100DG84H_D	0,0008
0499_017	Can Ribes/Cal Dineret	masia	17054A00900060_R	0,0680
0499_017	Can Ribes/Cal Dineret	masia	17054A00809001_X	0,0270
0499_017	Can Ribes/Cal Dineret	masia	17054A00800033_R	0,3710
0499_018	Casa	casa aïllada	17094A00300118_R	0,0744
0499_018	Casa	casa aïllada	17094A00300093_R	0,0397
0499_018	Casa	casa aïllada	17085A00700085_R	0,0399
0499_018	Casa	casa aïllada	17085A00700076_R	0,0177
0499_018	Casa	casa aïllada	17054A01000124_R	0,1221
0499_018	Casa	casa aïllada	17054A01000035_R	0,0262
0499_019	Can Comei	masia	000503200DG85B_D	0,0029
0499_019	Can Comei	masia	000503100DG85B_D	0,0062
0499_019	Can Comei	masia	17054A00600007_R	0,1092
0499_019	Can Comei	masia	17054A00600006_R	0,0671
0499_019	Can Comei	masia	17054A00600005_R	0,1795
0499_019	Can Comei	masia	17054A00309001_X	0,0668
0499_019	Can Comei	masia	17054A00300020_R	0,1936
0499_020	Mas Verai	masia	17054A00300150_R	0,3522
0499_020	Mas Verai	masia	17054A00300147_R	0,0262
0499_020	Mas Verai	masia	17054A00300022_R	0,7620
0499_020	Mas Verai	masia	17054A00300021_R	0,0680
0499_020	Mas Verai	masia	000503600DG85B_D	0,0027
0499_020	Mas Verai	masia	000503400DG85B_D	0,0004
0499_020	Mas Verai	masia	000503400DG85B_D	0,0010
0499_020	Mas Verai	masia	000503400DG85B_D	0,0007
0499_020	Mas Verai	masia	000503300DG85B_D	0,0009

Codi Segur de Verificació: aa6695ab-6659-4ab1-a94a-275cc91f5637
 Origen: Ciutadà
 Identificador document original: ES_L01170499_2022_16741513
 Data d'impressió: 04/07/2023 12:11:14
 Pàgina 166 de 192

SIGNATURES

1.- JORDI VIGUE (R: J60844735), 22/04/2022 09:20
 2.- JORDI VIGUE (R: J60844735), 22/04/2022 09:21
 3.- JORDI VIGUE (R: J60844735), 22/04/2022 09:21
 4.- JORDI VIGUE (R: J60844735), 22/04/2022 09:22
 5.- JORDI VIGUE (R: J60844735), 22/04/2022 09:23
 6.- Ajuntament de Celrà. DILIGÈNCIA: Aprobats inicialment Ple 14 de juny de 2022. La Secretaria Meritxell Vargas Sardà
 7.- Ajuntament de Celrà. DILIGÈNCIA: Aprobats definitivament per acord de Ple en sessió de data 11 d'octubre de 2022. LA SECRETARIA, Meritxell Vargas Sardà



Número id. (po)	Nom (topònim po)	Tipus d'element (po)	Referència cadastral	Superfície (ha)
0499_020	Mas Verai	masia	000500500DG85B_D	0,0011
0499_020	Mas Verai	masia	17054A00300159_R	0,0400
0499_021	Can Peric	casa aïllada	17054A00600058_R	0,0303
0499_021	Can Peric	casa aïllada	17054A00600057_R	0,2196
0499_022	Casa	casa aïllada	17054A00600014_R	0,0768
0499_022	Casa	casa aïllada	17054A00600013_R	0,2493
0499_022	Casa	casa aïllada	17054A00600012_R	0,0063
0499_023	Casa	casa aïllada	17054A00600015_R	0,1742
0499_023	Casa	casa aïllada	17054A00600014_R	0,0021
0499_023	Casa	casa aïllada	17054A00600013_R	0,0319
0499_023	Casa	casa aïllada	17054A00600012_R	0,0637
0499_024	Can Clademas	masia	17054A00400029_R	0,9868
0499_024	Can Clademas	masia	17054A00309001_X	0,0420
0499_024	Can Clademas	masia	17054A00300019_R	0,1071
0499_024	Can Clademas	masia	000503000DG85B_D	0,0039
0499_025	Cal Pastor	masia	001000600DG85B_D	0,0017
0499_025	Cal Pastor	masia	17054A00600016_R	0,1807
0499_025	Cal Pastor	masia	17054A00409003_X	0,0785
0499_025	Cal Pastor	masia	17054A00400025_R	0,3428
0499_026	Diposit	equipaments	17054A00400068_R	0,0832
0499_026	Diposit	equipaments	17054A00400044_R	0,1124
0499_026	Diposit	equipaments	17054A00400022_R	0,1362
0499_027	Can Jan Isidre/Can Pere Mola	masia	001000200DG85B_D	0,0042
0499_027	Can Jan Isidre/Can Pere Mola	masia	001000100DG85B_D	0,0033
0499_027	Can Jan Isidre/Can Pere Mola	masia	17054A00600022_R	0,2484
0499_027	Can Jan Isidre/Can Pere Mola	masia	17054A00409003_X	0,1016
0499_027	Can Jan Isidre/Can Pere Mola	masia	17054A00400023_R	0,2941
0499_027	Can Jan Isidre/Can Pere Mola	masia	17054A00400021_R	0,0055
0499_028	El mas Serra	masia	17054A00400065_R	0,0098
0499_028	El mas Serra	masia	17054A00400049_R	0,2405
0499_028	El mas Serra	masia	17054A00400048_R	0,0253
0499_028	El mas Serra	masia	17054A00400047_R	0,0408
0499_028	El mas Serra	masia	17054A00400046_R	0,0664
0499_028	El mas Serra	masia	17054A00400045_R	0,0878
0499_028	El mas Serra	masia	17054A00400044_R	0,4652
0499_028	El mas Serra	masia	17054A00400043_R	0,1503
0499_028	El mas Serra	masia	17054A00400022_R	0,0001
0499_028	El mas Serra	masia	17054A00400021_R	0,0147
0499_028	El mas Serra	masia	000502900DG85B_D	0,0101
0499_028	El mas Serra	masia	000502800DG85B_D	0,0003
0499_028	El mas Serra	masia	000502600DG85B_D	0,0012
0499_028	El mas Serra	masia	000502500DG85B_D	0,0031
0499_028	El mas Serra	masia	000502400DG85B_D	0,0032
0499_028	El mas Serra	masia	17054A00409011_X	0,0323
0499_028	El mas Serra	masia	17054A00409000_X	0,0001

Codi Segur de Verificació: aa6695ab-6659-4ab1-a94a-275cc91f637
 Origen: Ciutadà
 Identificador document original: ES_L01170499_2022_16741513
 Data d'impressió: 04/07/2023 12:11:14
 Pàgina 167 de 192

SIGNATURES

1.- JORDI VIGUE (R: J60844735), 22/04/2022 09:20
 2.- JORDI VIGUE (R: J60844735), 22/04/2022 09:21
 3.- JORDI VIGUE (R: J60844735), 22/04/2022 09:21
 4.- JORDI VIGUE (R: J60844735), 22/04/2022 09:22
 5.- JORDI VIGUE (R: J60844735), 22/04/2022 09:23
 6.- Ajuntament de Celrà. DILIGÈNCIA: Aprobats inicialment Ple 14 de juny de 2022. La Secretaria Meritxell Vargas Sardà
 7.- Ajuntament de Celrà. DILIGÈNCIA: Aprobats definitivament per acord de Ple en sessió de data 11 d'octubre de 2022. LA SECRETARIA, Meritxell Vargas Sardà



Número id. (po)	Nom (topònim po)	Tipus d'element (po)	Referència cadastral	Superfície (ha)
0499_028	El mas Serra	masia	17054A00400067_R	0,0619
0499_028	El mas Serra	masia	17054A00400066_R	0,0258
0499_029	Can Calbó/Can Pou/casa	masia	17054A00400043_R	0,0482
0499_029	Can Calbó/Can Pou/casa	masia	17054A00400041_R	0,3675
0499_029	Can Calbó/Can Pou/casa	masia	17054A00400040_R	0,0006
0499_029	Can Calbó/Can Pou/casa	masia	17054A00400039_R	0,1018
0499_029	Can Calbó/Can Pou/casa	masia	17054A00400008_R	0,0297
0499_029	Can Calbó/Can Pou/casa	masia	000503700DG85B_D	0,0002
0499_029	Can Calbó/Can Pou/casa	masia	000502300DG85B_D	0,0001
0499_029	Can Calbó/Can Pou/casa	masia	000501900DG85B_D	0,0007
0499_029	Can Calbó/Can Pou/casa	masia	000501800DG85B_D	0,0076
0499_029	Can Calbó/Can Pou/casa	masia	000501500DG85B_D	0,0021
0499_029	Can Calbó/Can Pou/casa	masia	000501400DG85B_D	0,0021
0499_029	Can Calbó/Can Pou/casa	masia	17054A00409008_X	0,0156
0499_029	Can Calbó/Can Pou/casa	masia	17054A00409007_X	0,0715
0499_029	Can Calbó/Can Pou/casa	masia	17054A00400064_R	0,0629
0499_029	Can Calbó/Can Pou/casa	masia	17054A00400063_R	0,0221
0499_029	Can Calbó/Can Pou/casa	masia	17054A00400062_R	0,0192
0499_029	Can Calbó/Can Pou/casa	masia	17054A00400059_R	0,0904
0499_029	Can Calbó/Can Pou/casa	masia	17054A00400054_R	0,0322
0499_029	Can Calbó/Can Pou/casa	masia	17054A00400050_R	0,3290
0499_029	Can Calbó/Can Pou/casa	masia	17054A00400044_R	0,1570
0499_030	Can Pelaocells	masia	001000500DG85B_D	0,0131
0499_030	Can Pelaocells	masia	001000400DG85B_D	0,0047
0499_030	Can Pelaocells	masia	001000300DG85B_D	0,0030
0499_030	Can Pelaocells	masia	17054A00609003_X	0,0200
0499_030	Can Pelaocells	masia	17054A00600024_R	0,0724
0499_030	Can Pelaocells	masia	17054A00600022_R	0,0067
0499_030	Can Pelaocells	masia	17054A00600021_R	0,0514
0499_030	Can Pelaocells	masia	17054A00600020_R	0,0492
0499_030	Can Pelaocells	masia	17054A00600019_R	0,0628
0499_030	Can Pelaocells	masia	17054A00600018_R	0,3099
0499_031	Can Boca	masia	17054A00609003_X	0,0135
0499_031	Can Boca	masia	17054A00600024_R	0,2284
0499_031	Can Boca	masia	17054A00600021_R	0,0036
0499_031	Can Boca	masia	17054A00600018_R	0,0559
0499_032	Cal Rei Vinyes	masia	000100100DG95A_D	0,0052
0499_032	Cal Rei Vinyes	masia	17054A00400021_R	0,6933
0499_033	Mas Valls	masia	17054A00400019_R	0,0137
0499_033	Mas Valls	masia	000600100DG95A_D	0,0006
0499_033	Mas Valls	masia	17054A00600028_R	0,0005
0499_033	Mas Valls	masia	17054A00600027_R	0,0056
0499_033	Mas Valls	masia	17054A00600026_R	0,0948
0499_033	Mas Valls	masia	17054A00509004_X	0,0644
0499_033	Mas Valls	masia	17054A00500136_R	0,0654

Codi Segur de Verificació: aa6695ab-6659-4ab1-a94a-275cc91f5637
 Origen: Ciutadà
 Identificador document original: ES_L01170499_2022_16741513
 Data d'impressió: 04/07/2023 12:11:14
 Pàgina 168 de 192

SIGNATURES

1.- JORDI VIGUE (R: J60844735), 22/04/2022 09:20
 2.- JORDI VIGUE (R: J60844735), 22/04/2022 09:21
 3.- JORDI VIGUE (R: J60844735), 22/04/2022 09:21
 4.- JORDI VIGUE (R: J60844735), 22/04/2022 09:22
 5.- JORDI VIGUE (R: J60844735), 22/04/2022 09:23
 6.- Ajuntament de Celrà. DILIGÈNCIA: Aprobada inicialment Ple 14 de juny de 2022. La Secretaria Meritxell Vargas Sardà
 7.- Ajuntament de Celrà. DILIGÈNCIA: Aprobada definitivament per acord de Ple en sessió de data 11 d'octubre de 2022. LA SECRETARIA, Meritxell Vargas Sardà



Número id. (po)	Nom (topònim po)	Tipus d'element (po)	Referència cadastral	Superfície (ha)
0499_033	Mas Valls	masia	17054A00500080_R	0,0714
0499_033	Mas Valls	masia	17054A00500079_R	0,0577
0499_033	Mas Valls	masia	17054A00500078_R	0,0332
0499_033	Mas Valls	masia	17054A00500077_R	0,0636
0499_033	Mas Valls	masia	17054A00409002_X	0,0086
0499_033	Mas Valls	masia	17054A00409001_X	0,0055
0499_034	Can Bota	masia	17054A00509003_X	0,0023
0499_034	Can Bota	masia	17054A00500084_R	0,0148
0499_034	Can Bota	masia	17054A00500078_R	0,0004
0499_034	Can Bota	masia	17054A00500077_R	0,3015
0499_035	Mas Blanc	masia	000101100DG95A_D	0,0035
0499_035	Mas Blanc	masia	000101000DG95A_D	0,0019
0499_035	Mas Blanc	masia	000100900DG95A_D	0,0625
0499_035	Mas Blanc	masia	000100800DG95A_D	0,0026
0499_035	Mas Blanc	masia	17054A00409003_X	0,0507
0499_035	Mas Blanc	masia	17054A00400021_R	0,2307
0499_035	Mas Blanc	masia	17054A00400020_R	0,0341
0499_035	Mas Blanc	masia	17054A00400019_R	0,0759
0499_035	Mas Blanc	masia	17054A00400018_R	0,0410
0499_035	Mas Blanc	masia	17054A00400017_R	0,0267
0499_035	Mas Blanc	masia	17054A00400016_R	0,3686
0499_036	Moli de mas Valls	moli	000600400DG95A_D	0,0034
0499_036	Moli de mas Valls	moli	17054A00500086_R	0,0558
0499_036	Moli de mas Valls	moli	17054A00500085_R	0,0592
0499_036	Moli de mas Valls	moli	17054A00500080_R	0,1309
0499_036	Moli de mas Valls	moli	17054A00409001_X	0,0391
0499_036	Moli de mas Valls	moli	17054A00400019_R	0,0638
0499_036	Moli de mas Valls	moli	17054A00400016_R	0,0390
0499_037	Castell de Celra	masia	000100700DG95A_D	0,0904
0499_037	Castell de Celra	masia	000100300DG95A_D	0,0048
0499_037	Castell de Celra	masia	000100300DG95A_D	0,0010
0499_037	Castell de Celra	masia	000100300DG95A_D	0,0008
0499_037	Castell de Celra	masia	17054A00500132_R	0,0479
0499_037	Castell de Celra	masia	17054A00500086_R	0,3357
0499_037	Castell de Celra	masia	17054A00409008_X	0,0076
0499_037	Castell de Celra	masia	17054A00409001_X	0,0556
0499_037	Castell de Celra	masia	17054A00400016_R	0,0491
0499_037	Castell de Celra	masia	17054A00400015_R	0,0682
0499_038	Can Besalú	masia	17054A00109000_X	0,0692
0499_038	Can Besalú	masia	0424615DG9502S_U	0,0189
0499_038	Can Besalú	masia	17054A00500132_R	0,2818
0499_040	Granja	granja	17054A00500131_R	1,1864
0499_040	Granja	granja	17054A00500119_R	0,1096
0499_041	Can Gic	masia	000100600DG95A_D	0,0014
0499_041	Can Gic	masia	000100600DG95A_D	0,0006

Codi Segur de Verificació: aa6695ab-6659-4ab1-a94a-275cc91f5637
 Origen: Ciutadà
 Identificador document original: ES_L01170499_2022_16741513
 Data d'impressió: 04/07/2023 12:11:14
 Pàgina 169 de 192

SIGNATURES

1.- JORDI VIGUE (R: J60844735), 22/04/2022 09:20
 2.- JORDI VIGUE (R: J60844735), 22/04/2022 09:21
 3.- JORDI VIGUE (R: J60844735), 22/04/2022 09:21
 4.- JORDI VIGUE (R: J60844735), 22/04/2022 09:22
 5.- JORDI VIGUE (R: J60844735), 22/04/2022 09:23
 6.- Ajuntament de Celrà. DILIGÈNCIA: Aprobats inicialment Ple 14 de juny de 2022. La Secretaria Meritxell Vargas Sardà
 7.- Ajuntament de Celrà. DILIGÈNCIA: Aprobats definitivament per acord de Ple en sessió de data 11 d'octubre de 2022. LA SECRETARIA, Meritxell Vargas Sardà



Número id. (po)	Nom (topònim po)	Tipus d'element (po)	Referència cadastral	Superfície (ha)
0499_041	Can Gic	masia	17054A00500092_R	0,6713
0499_041	Can Gic	masia	17054A00500001_R	0,0041
0499_042	Cobert agricola	cobert	17054A00500092_R	0,3102
0499_042	Cobert agricola	cobert	17054A00500013_R	0,0079
0499_043	Mas Taradell	masia	000700100DG95A_D	0,0030
0499_043	Mas Taradell	masia	000700100DG95A_D	0,0034
0499_043	Mas Taradell	masia	000700100DG95A_D	0,0003
0499_043	Mas Taradell	masia	17054A00500015_R	0,5762
0499_044	Mas Espolla	masia	17054A00500015_R	0,0961
0499_044	Mas Espolla	masia	17054A00500013_R	1,0496
0499_044	Mas Espolla	masia	17054A00509006_X	0,0281
0499_046	Can Verdera	casa aïllada	17054A00100204_R	0,0974
0499_046	Can Verdera	casa aïllada	17054A00109066_X	0,0006
0499_046	Can Verdera	casa aïllada	17054A00109020_X	0,0199
0499_046	Can Verdera	casa aïllada	17054A00100206_R	0,0003
0499_046	Can Verdera	casa aïllada	17054A00100205_R	0,2580
0499_047	Casa	casa aïllada	17054A00109022_X	0,0190
0499_047	Casa	casa aïllada	17054A00100339_R	0,0689
0499_047	Casa	casa aïllada	17054A00100235_R	0,0781
0499_047	Casa	casa aïllada	17054A00100234_R	0,0270
0499_047	Casa	casa aïllada	17054A00100232_R	0,0780
0499_047	Casa	casa aïllada	17054A00100229_R	0,0637
0499_048	Can Vilar	masia	002300500DG85D_D	0,0014
0499_048	Can Vilar	masia	002350100DG85D_D	0,0022
0499_048	Can Vilar	masia	17085A00109008_X	0,0094
0499_048	Can Vilar	masia	17085A00109003_X	0,0269
0499_048	Can Vilar	masia	17085A00109001_X	0,0032
0499_048	Can Vilar	masia	17085A00100117_R	0,0933
0499_048	Can Vilar	masia	17085A00100116_R	0,0196
0499_048	Can Vilar	masia	17054A00209027_X	0,0410
0499_048	Can Vilar	masia	17054A00209023_X	0,0217
0499_048	Can Vilar	masia	17054A00209022_X	0,0024
0499_048	Can Vilar	masia	17054A00200139_R	0,0036
0499_048	Can Vilar	masia	17054A00200003_R	0,1859
0499_048	Can Vilar	masia	17054A00200001_R	0,0026
Total				27,0707

Codi Segur de Verificació: aa6695ab-6659-4ab1-a94a-275cc91f5637
Origen: Ciutadà
Identificador document original: ES_L01170499_2022_16741513
Data d'impressió: 04/07/2023 12:11:14
Pàgina 170 de 192

SIGNATURES

- 1.- JORDI VIGUE (R: J60844735), 22/04/2022 09:20
- 2.- JORDI VIGUE (R: J60844735), 22/04/2022 09:21
- 3.- JORDI VIGUE (R: J60844735), 22/04/2022 09:21
- 4.- JORDI VIGUE (R: J60844735), 22/04/2022 09:22
- 5.- JORDI VIGUE (R: J60844735), 22/04/2022 09:23
- 6.- Ajuntament de Celrà. DILIGÈNCIA: Aprobats inicialment Ple 14 de juny de 2022. La Secretaria Meritxell Vargas Sardà
- 7.- Ajuntament de Celrà. DILIGÈNCIA: Aprobats definitivament per acord de Ple en sessió de data 11 d'octubre de 2022. LA SECRETARIA, Meritxell Vargas Sardà



Codi Segur de Verificació: aa6695ab-6659-4ab1-a94a-275cc91f5637
Origen: Ciutadà
Identificador document original: ES_L01170499_2022_16741513
Data d'impressió: 04/07/2023 12:11:14
Pàgina 171 de 192

SIGNATURES

- 1.- JORDI VIGUE (R: J60844735), 22/04/2022 09:20
- 2.- JORDI VIGUE (R: J60844735), 22/04/2022 09:21
- 3.- JORDI VIGUE (R: J60844735), 22/04/2022 09:21
- 4.- JORDI VIGUE (R: J60844735), 22/04/2022 09:22
- 5.- JORDI VIGUE (R: J60844735), 22/04/2022 09:23
- 6.- Ajuntament de Celrà. DILIGÈNCIA: Aprobats inicialment Ple 14 de juny de 2022. La Secretaria Meritxell Vargas Sardà
- 7.- Ajuntament de Celrà. DILIGÈNCIA: Aprobats definitivament per acord de Ple en sessió de data 11 d'octubre de 2022. LA SECRETARIA, Meritxell Vargas Sardà



6. CARTOGRAFIA

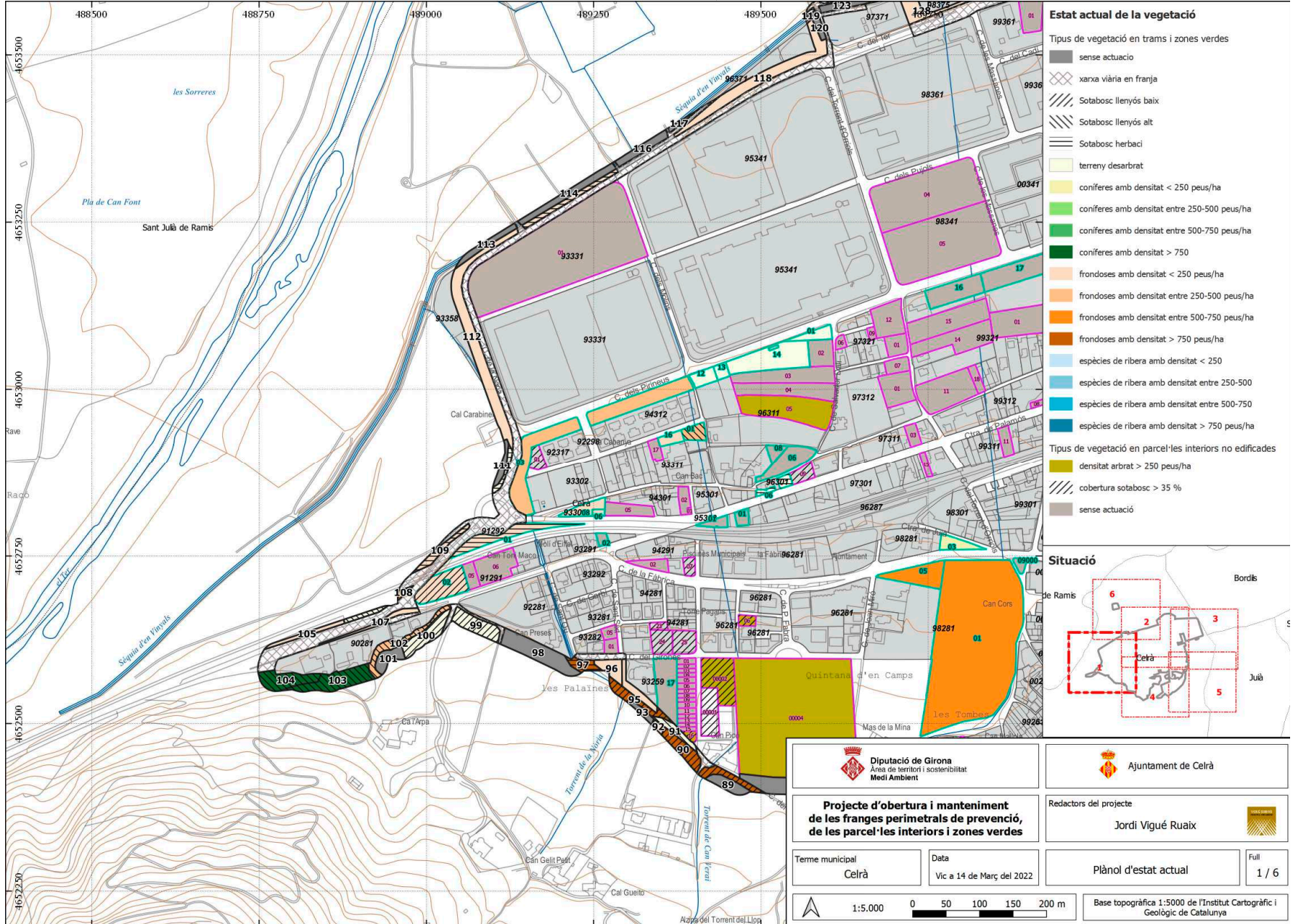

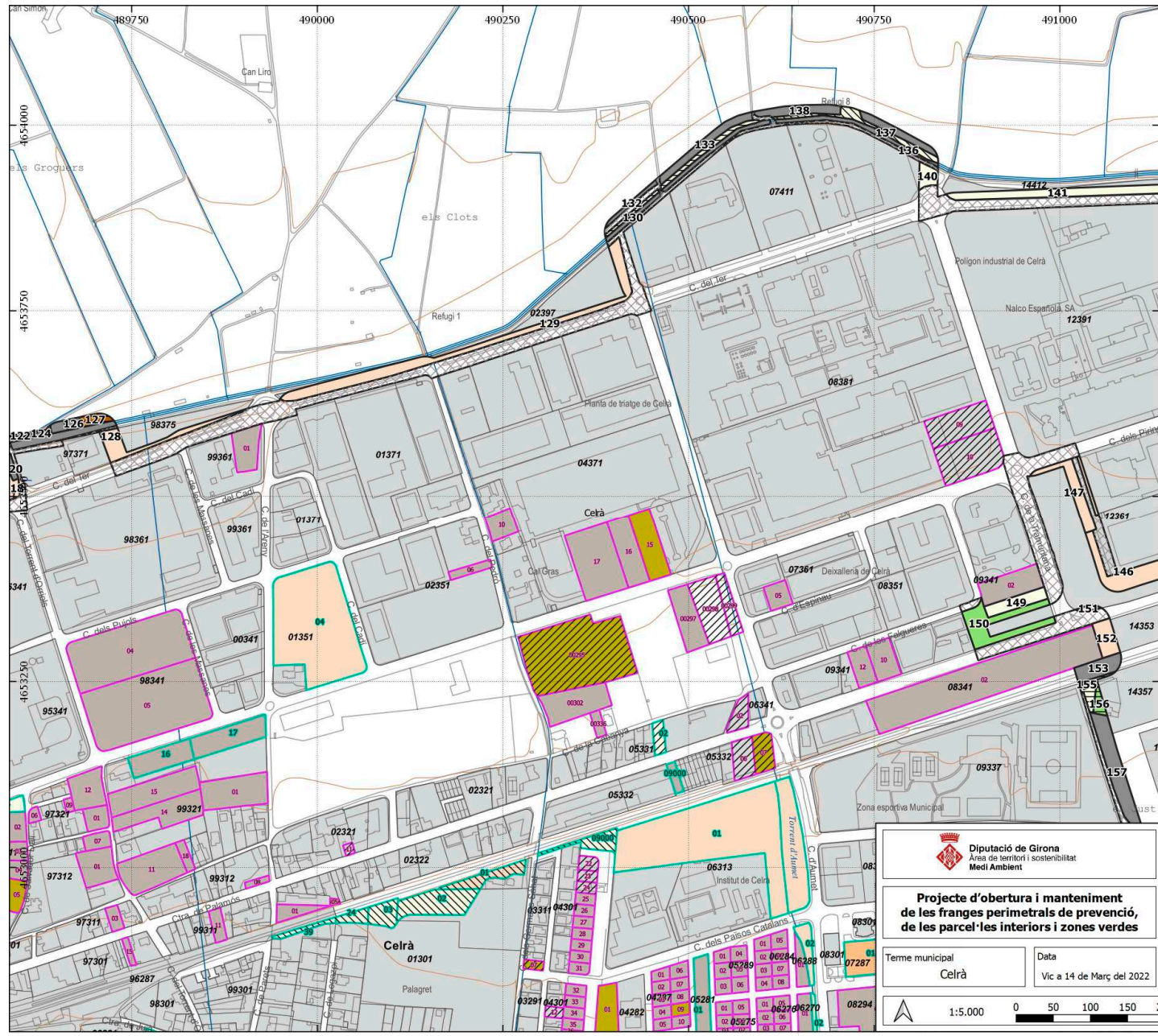

Estat actual de la vegetació

Tipus de vegetació en trams i zones verdes

- sense actuació
- xarxa viària en franja
- Sotabosc llenyós baix
- Sotabosc llenyós alt
- Sotabosc herbaci
- terreny desarbrat
- coníferes amb densitat < 250 peus/ha
- coníferes amb densitat entre 250-500 peus/ha
- coníferes amb densitat entre 500-750 peus/ha
- coníferes amb densitat > 750
- frondoses amb densitat < 250 peus/ha
- frondoses amb densitat entre 250-500 peus/ha
- frondoses amb densitat entre 500-750 peus/ha
- frondoses amb densitat > 750 peus/ha
- espècies de ribera amb densitat < 250
- espècies de ribera amb densitat entre 250-500
- espècies de ribera amb densitat entre 500-750
- espècies de ribera amb densitat > 750 peus/ha

Tipus de vegetació en parcel·les interiors no edificades

- densitat arbrat > 250 peus/ha
- cobertura sotabosc > 35 %
- sense actuació

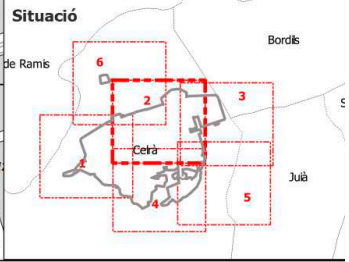

Diputació de Girona
 Àrea de Territori i Sostenibilitat
 Medi Ambient

Ajuntament de Celrà

Projecte d'obertura i manteniment de les franges perimetrials de prevenció, de les parcel·les interiors i zones verdes

Redactors del projecte: **Jordi Vigué Ruaix**

Terme municipal: Celrà Data: Vic a 14 de Març del 2022

Plànol d'estat actual Full: 2 / 6

Base topogràfica 1:5000 de l'Institut Cartogràfic i Geològic de Catalunya

1:5.000 0 50 100 150 200 m

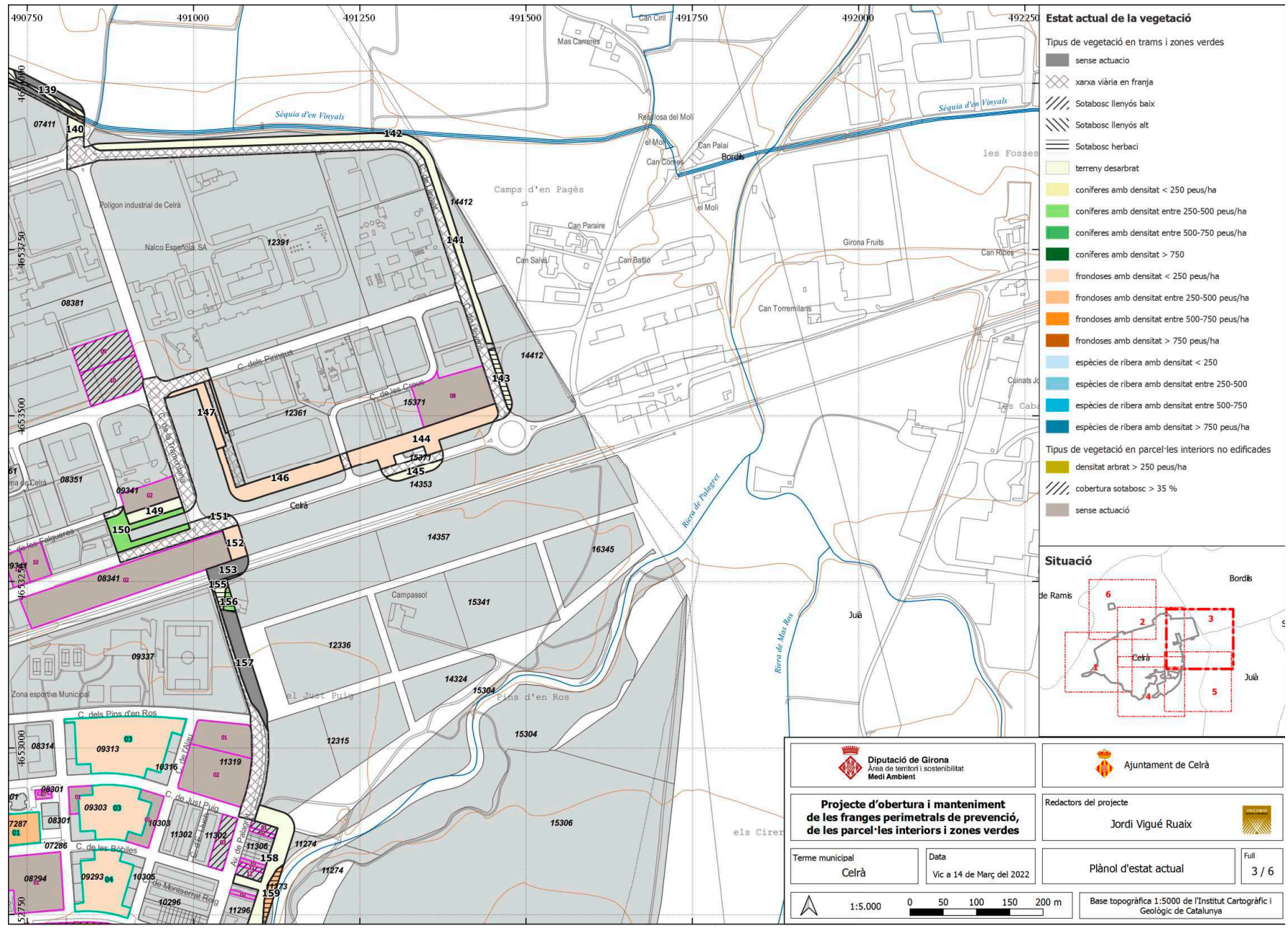

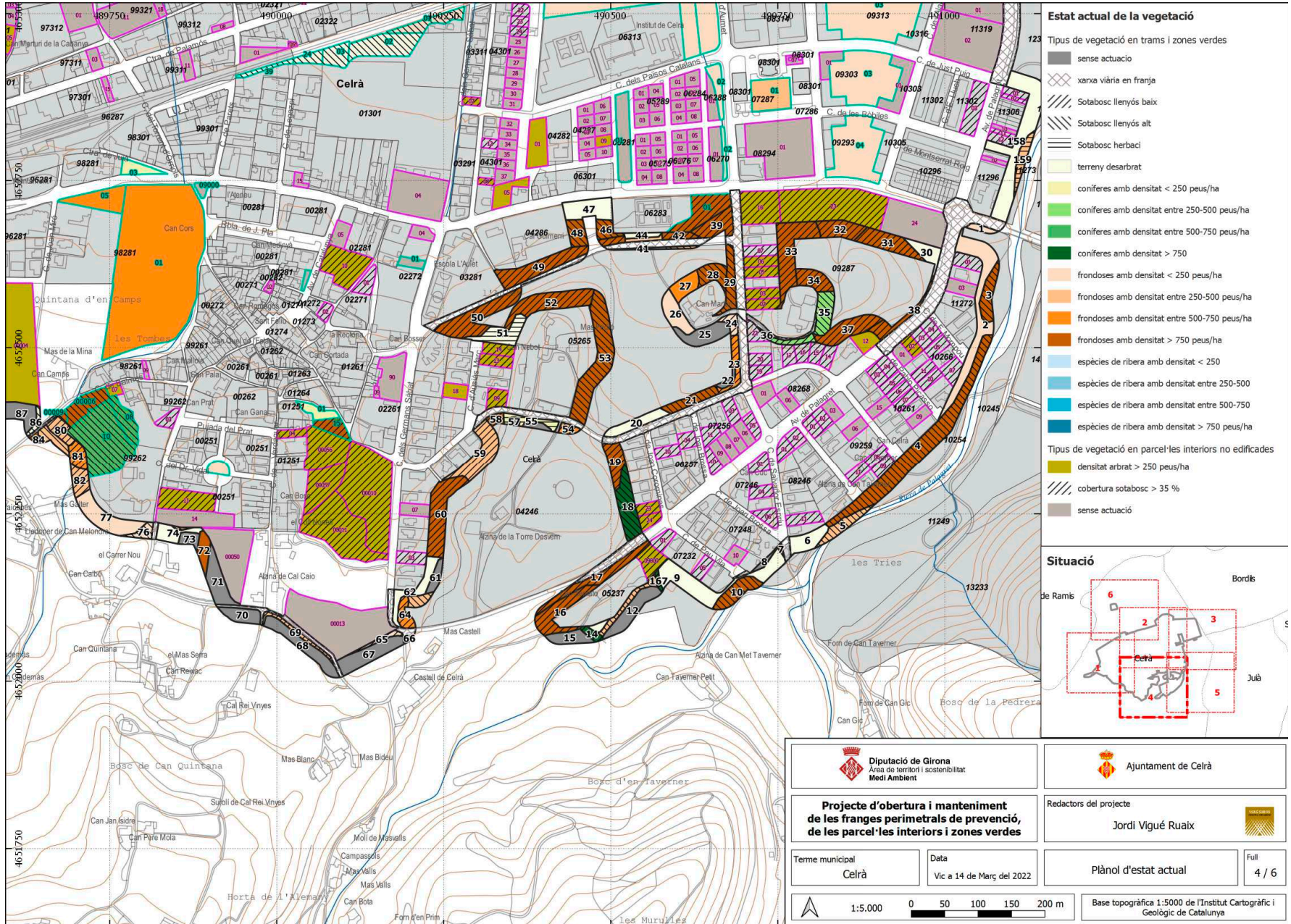

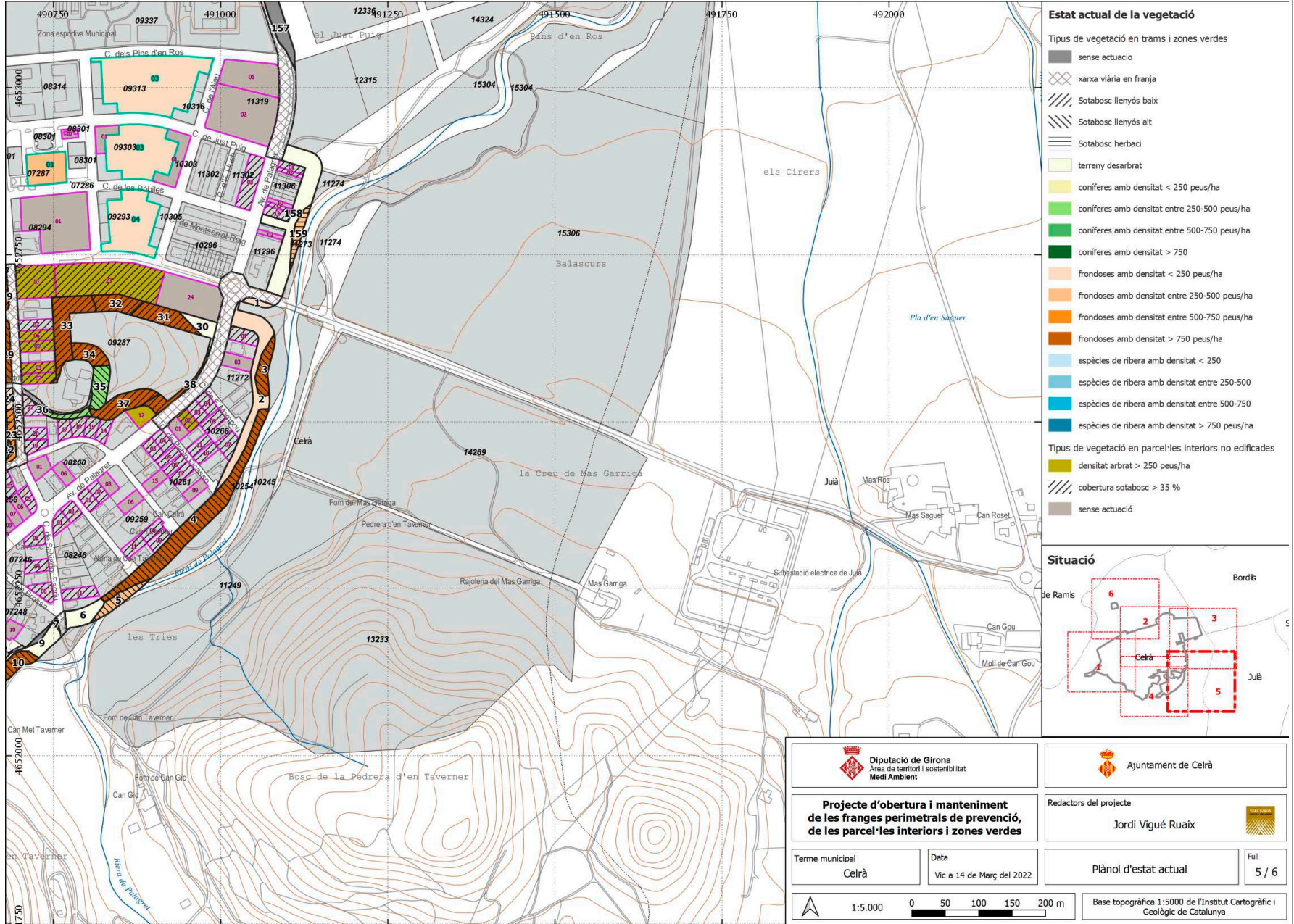

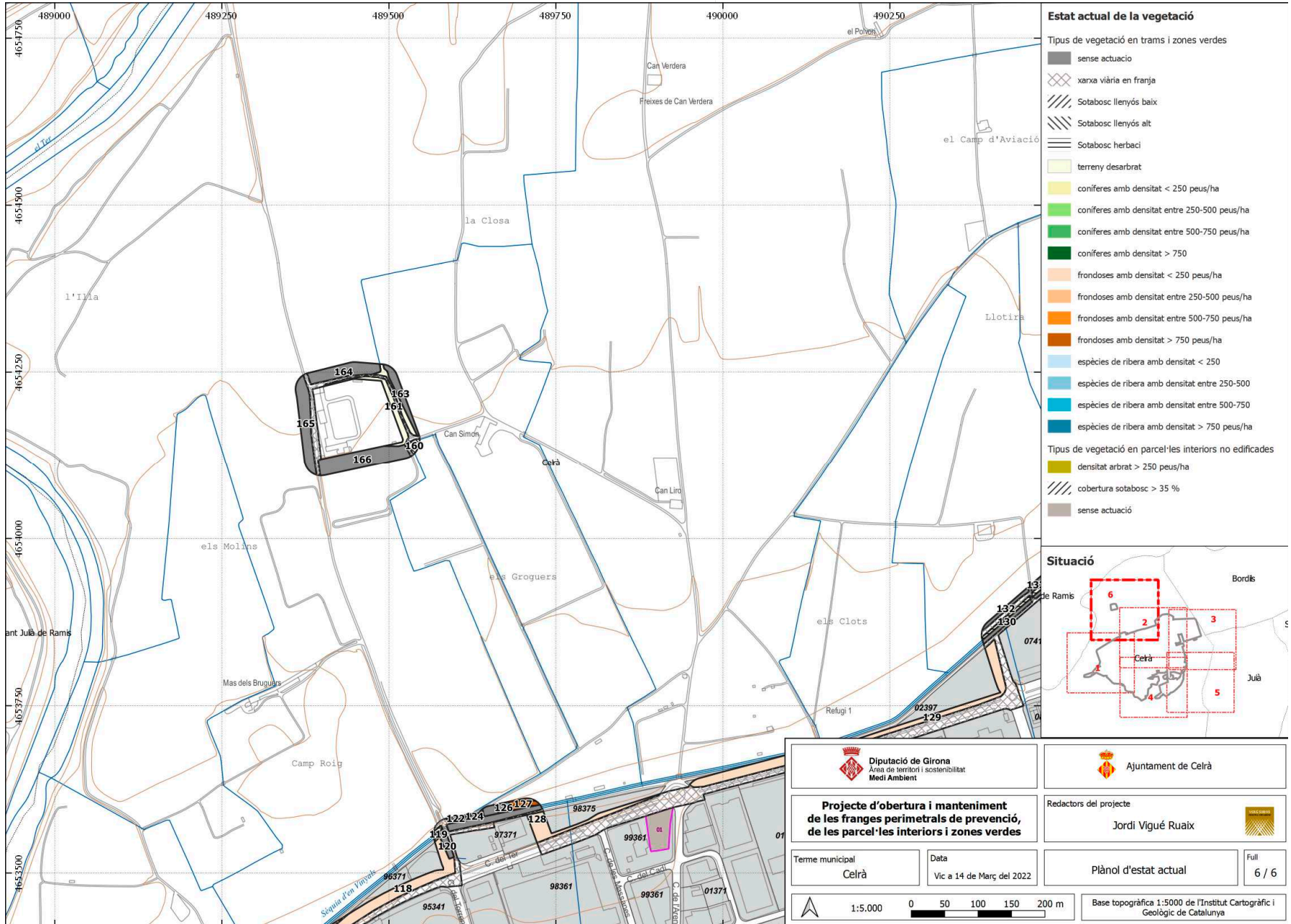

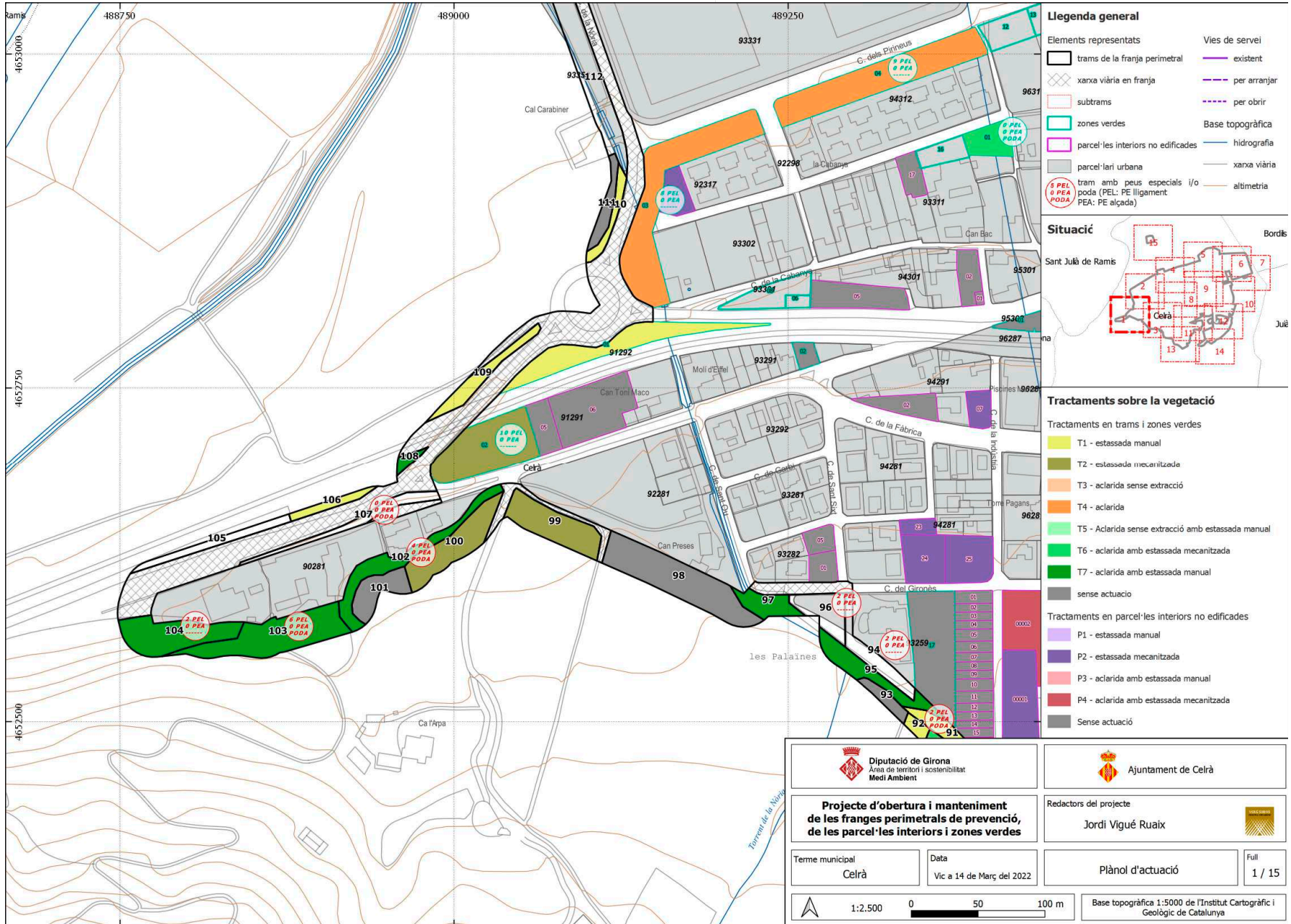

Diputació de Girona Àrea de Territori i Sostenibilitat Medi Ambient		Ajuntament de Celrà	
Projecte d'obertura i manteniment de les franges perimetral de prevenció, de les parcel·les interiors i zones verdes			
Redactors del projecte Jordi Vigué Ruaiç		Plànol d'actuació Full 1 / 15	
Terme municipal Celrà	Data Vic a 14 de Març del 2022	Base topogràfica 1:5000 de l'Institut Cartogràfic i Geològic de Catalunya	
1:2.500 0 50 100 m			

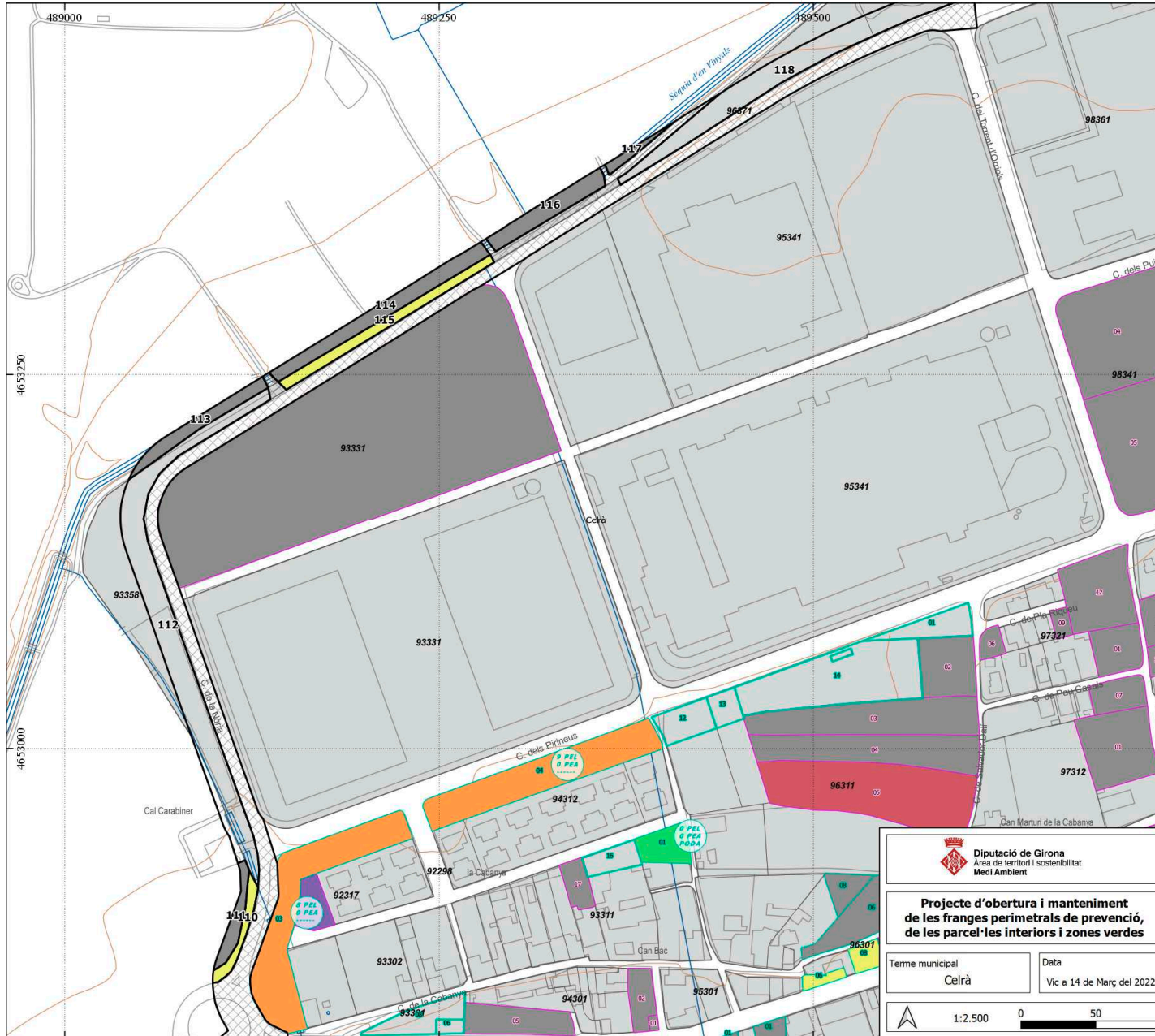

Legenda general

Elements representats	Vies de servei
▭ trams de la franja perimetral	— existent
▨ xarxa viària en franja	- - - per arranjar
▭ subtrams	- · - · per obrir
▭ zones verdes	Base topogràfica
▭ parcel·les interiors no edificades	— hidrografia
▭ parcel·lari urbana	— xarxa viària
▭ tram amb peus especials i/o poda (PEL: PE lligament; PEA: PE alçada)	— altimetria

Situació

Bordis
 Sant Julià de Ramis
 Celrà
 Juà

Tractaments sobre la vegetació

Tractaments en trams i zones verdes

- T1 - estassada manual
- T2 - estassada mecanitzada
- T3 - aclarida sense extracció
- T4 - aclarida
- T5 - Aclarida sense extracció amb estassada manual
- T6 - aclarida amb estassada mecanitzada
- T7 - aclarida amb estassada manual
- sense actuació

Tractaments en parcel·les interiors no edificades

- P1 - estassada manual
- P2 - estassada mecanitzada
- P3 - aclarida amb estassada manual
- P4 - aclarida amb estassada mecanitzada
- Sense actuació

Diputació de Girona Àrea de Territori i Sostenibilitat Medi Ambient		Ajuntament de Celrà	
Projecte d'obertura i manteniment de les franges perimetrals de prevenció, de les parcel·les interiors i zones verdes			
Termes municipal Celrà		Redactors del projecte Jordi Vigué Ruaiç	
Data Vic a 14 de Març del 2022		Plànol d'actuació Full 2 / 15	
1:2500 0 50 100 m		Base topogràfica 1:5000 de l'Institut Cartogràfic i Geològic de Catalunya	

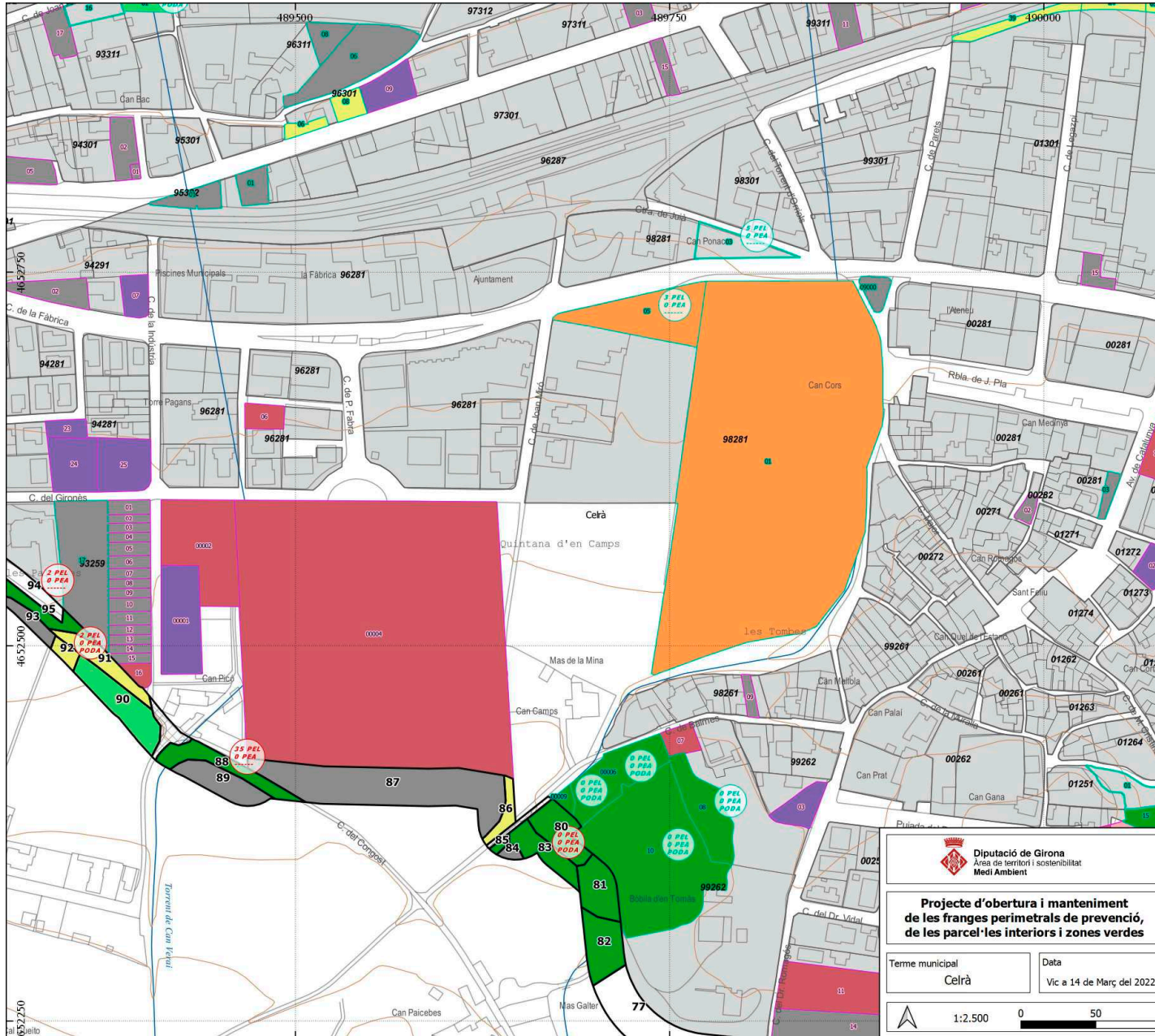

Legenda general

- Elements representats**
- trams de la franja perimetral
 - xarxa viària en franja
 - subtrams
 - zones verdes
 - parcel·les interiors no edificades
 - parcel·lari urbana
 - tram amb peus especials i/o poda (PEL: PE ligament, PEA: PE alçada)
- Vies de servei**
- existent
 - per arranjar
 - per obrir
- Base topogràfica**
- hidrografia
 - xarxa viària
 - altimetria

Situació

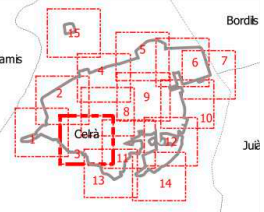

Tractaments sobre la vegetació

- Tractaments en trams i zones verdes**
- T1 - estassada manual
 - T2 - estassada mecanitzada
 - T3 - aclarida sense extracció
 - T4 - aclarida
 - T5 - Aclarida sense extracció amb estassada manual
 - T6 - aclarida amb estassada mecanitzada
 - T7 - aclarida amb estassada manual
 - sense actuació
- Tractaments en parcel·les interiors no edificades**
- P1 - estassada manual
 - P2 - estassada mecanitzada
 - P3 - aclarida amb estassada manual
 - P4 - aclarida amb estassada mecanitzada
 - Sense actuació

Diputació de Girona Àrea de Territori i Sostenibilitat Medi Ambient		Ajuntament de Celrà	
Projecte d'obertura i manteniment de les franges perimetrals de prevenció, de les parcel·les interiors i zones verdes			
Redactors del projecte Jordi Vigué Ruaiç		Plànol d'actuació Full 3 / 15	
Terme municipal Celrà	Data Vic a 14 de Març del 2022	Base topogràfica 1:5000 de l'Institut Cartogràfic i Geològic de Catalunya	
1:2.500 0 50 100 m			

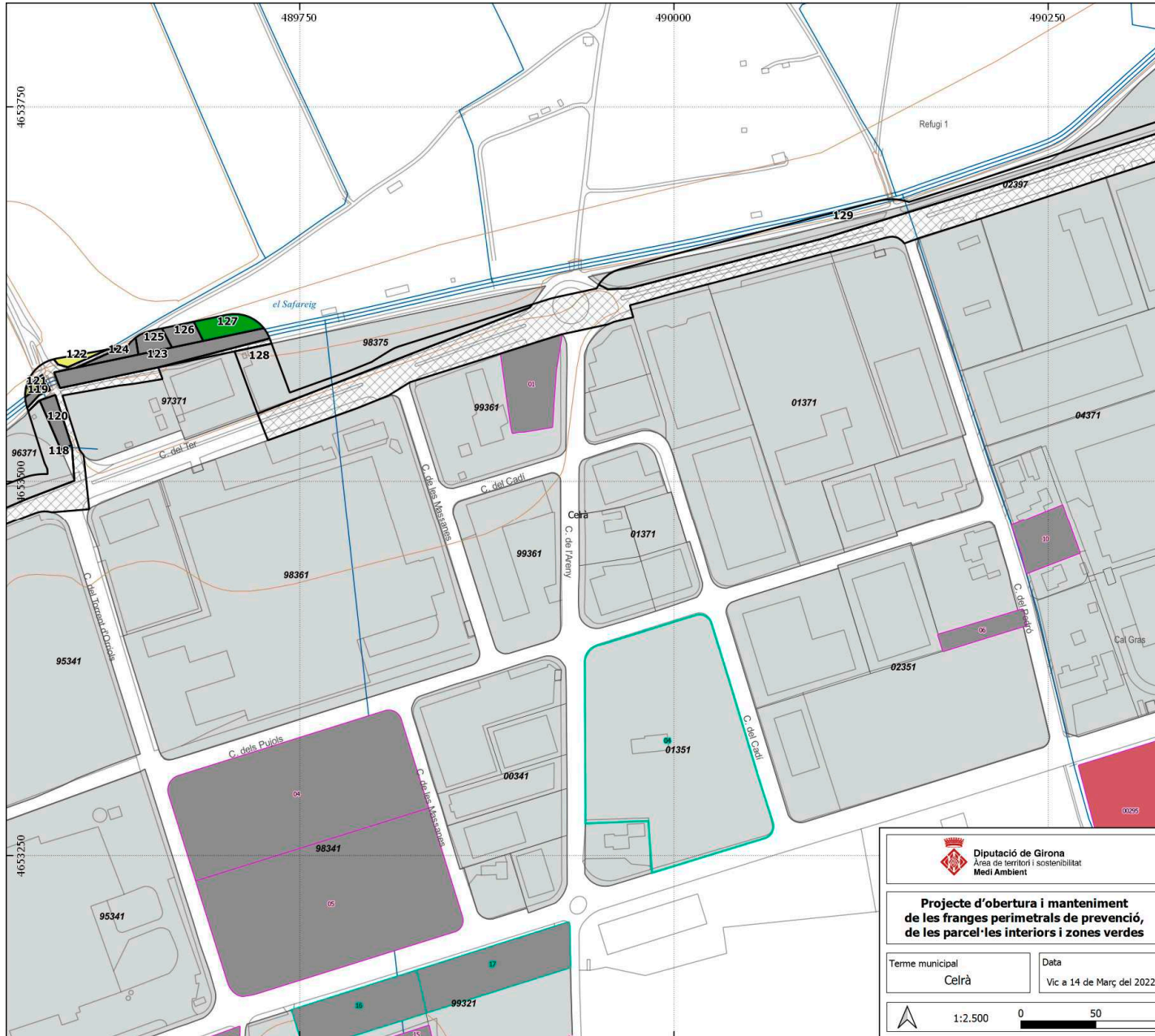

Legenda general

Elements representats	Vies de servei
trams de la franja perimetral	existents
xarxa viària en franja	per arranjar
subtrams	per obrir
zones verdes	Base topogràfica
parcel·les interiors no edificades	hidrografia
parcel·lari urbana	xarxa viària
tram amb peus especials i/o poda (PEL: PE lligament PEA: PE alçada)	altimetria

Situació

Borsis
 Sant Julià de Rams
 Celrà
 Juà

Tractaments sobre la vegetació

Tractaments en trams i zones verdes

- T1 - estassada manual
- T2 - estassada mecanitzada
- T3 - aclarida sense extracció
- T4 - aclarida
- T5 - Aclarida sense extracció amb estassada manual
- T6 - aclarida amb estassada mecanitzada
- T7 - aclarida amb estassada manual
- sense actuació

Tractaments en parcel·les interiors no edificades

- P1 - estassada manual
- P2 - estassada mecanitzada
- P3 - aclarida amb estassada manual
- P4 - aclarida amb estassada mecanitzada
- Sense actuació

Diputació de Girona Àrea de territori i sostenibilitat Medi Ambient		Ajuntament de Celrà	
Projecte d'obertura i manteniment de les franges perimetrals de prevenció, de les parcel·les interiors i zones verdes			
Terme municipal Celrà	Data Vic a 14 de Març del 2022	Redactors del projecte Jordi Vigué Ruaiç	
Plànol d'actuació	Full 4 / 15	Base topogràfica 1:5000 de l'Institut Cartogràfic i Geològic de Catalunya	

1:2.500 0 50 100 m



DOCUMENT PROJECTE
OBJECTIU
 URBANISME. SERVEIS TERRITORI. ACTIVITATS
EXPEDIENT
 X2022000547

Codi Segur de Verificació: aab695eb-6659-4ab1-894a-275cc91f5637
 Origen: Ciutadà
 Identificador document original: ES_L01170499_2022_16741513
 Data d'impressió: 04/07/2023 12:11:14
 Pàgina 183 de 192

SIGNATURES
 1.- JORDI VIGUÉ (R: J60844735) 22/04/2022 09:20
 2.- JORDI VIGUÉ (R: J60844735) 22/04/2022 09:21
 3.- JORDI VIGUÉ (R: J60844735) 22/04/2022 09:21
 4.- JORDI VIGUÉ (R: J60844735) 22/04/2022 09:22
 5.- JORDI VIGUÉ (R: J60844735) 22/04/2022 09:23
 6.- Ajuntament de Celrà, DIL·LENCIA: Aprovat inicialment Ple 14 de Juny de 2022. La Secretaria Meritxell Vargas Sarda
 7.- Ajuntament de Celrà, DIL·LENCIA: Aprovat definitivament per acord de Ple en sessió de data 11 d'octubre de 2022. LA SECRETARIA Meritxell Vargas Sarda

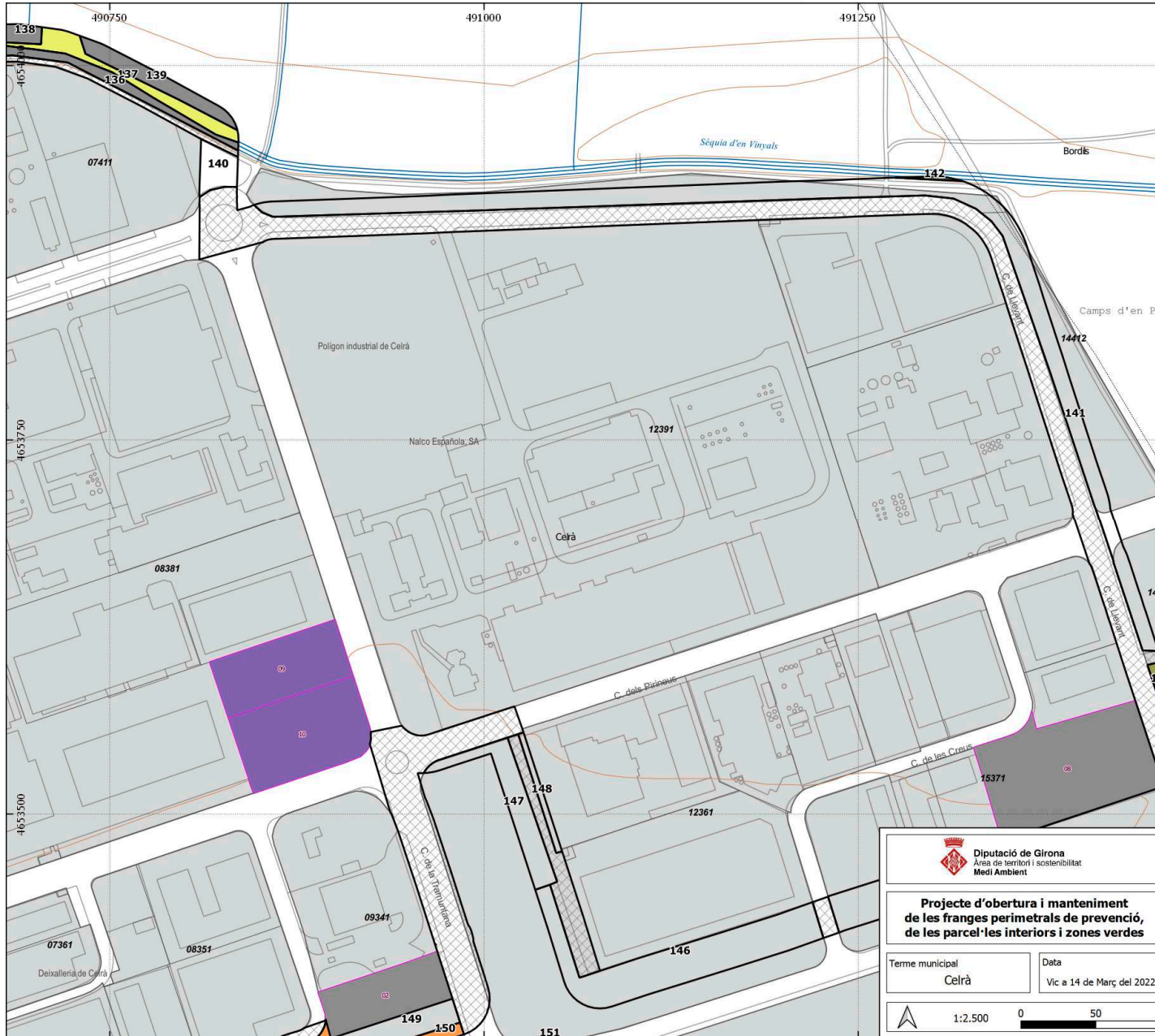

Llegenda general

Elements representats	Vies de servei
▭ trams de la franja perimetral	— existent
⊗ xarxa viària en franja	- - - per arranjar
▭ subtrams	- - - per obrir
▭ zones verdes	Base topogràfica
▭ parcel·les interiors no edificades	— hidrografia
▭ parcel·lari urbana	— xarxa viària
⊗ tram amb peus especials i/o poda (PEL: PE lligament PEDA: PE alçada)	— altimetria

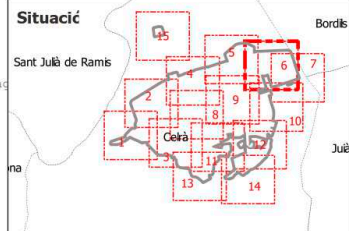

Tractaments sobre la vegetació

Tractaments en trams i zones verdes

- T1 - estassada manual
- T2 - estassada mecanitzada
- T3 - aclarida sense extracció
- T4 - aclarida
- T5 - Aclarida sense extracció amb estassada manual
- T6 - aclarida amb estassada mecanitzada
- T7 - aclarida amb estassada manual
- sense actuació

Tractaments en parcel·les interiors no edificades

- P1 - estassada manual
- P2 - estassada mecanitzada
- P3 - aclarida amb estassada manual
- P4 - aclarida amb estassada mecanitzada
- Sense actuació

Diputació de Girona Àrea de Territori i Sostenibilitat Medi Ambient		Ajuntament de Celrà	
Projecte d'obertura i manteniment de les franges perimetral de prevenció, de les parcel·les interiors i zones verdes			
Terme municipal Celrà	Data Vic a 14 de Març del 2022	Redactors del projecte Jordi Vigué Ruaiç	Plànol d'actuació Full 6 / 15
Base topogràfica 1:5000 de l'Institut Cartogràfic i Geològic de Catalunya		1:2.500 0 50 100 m	

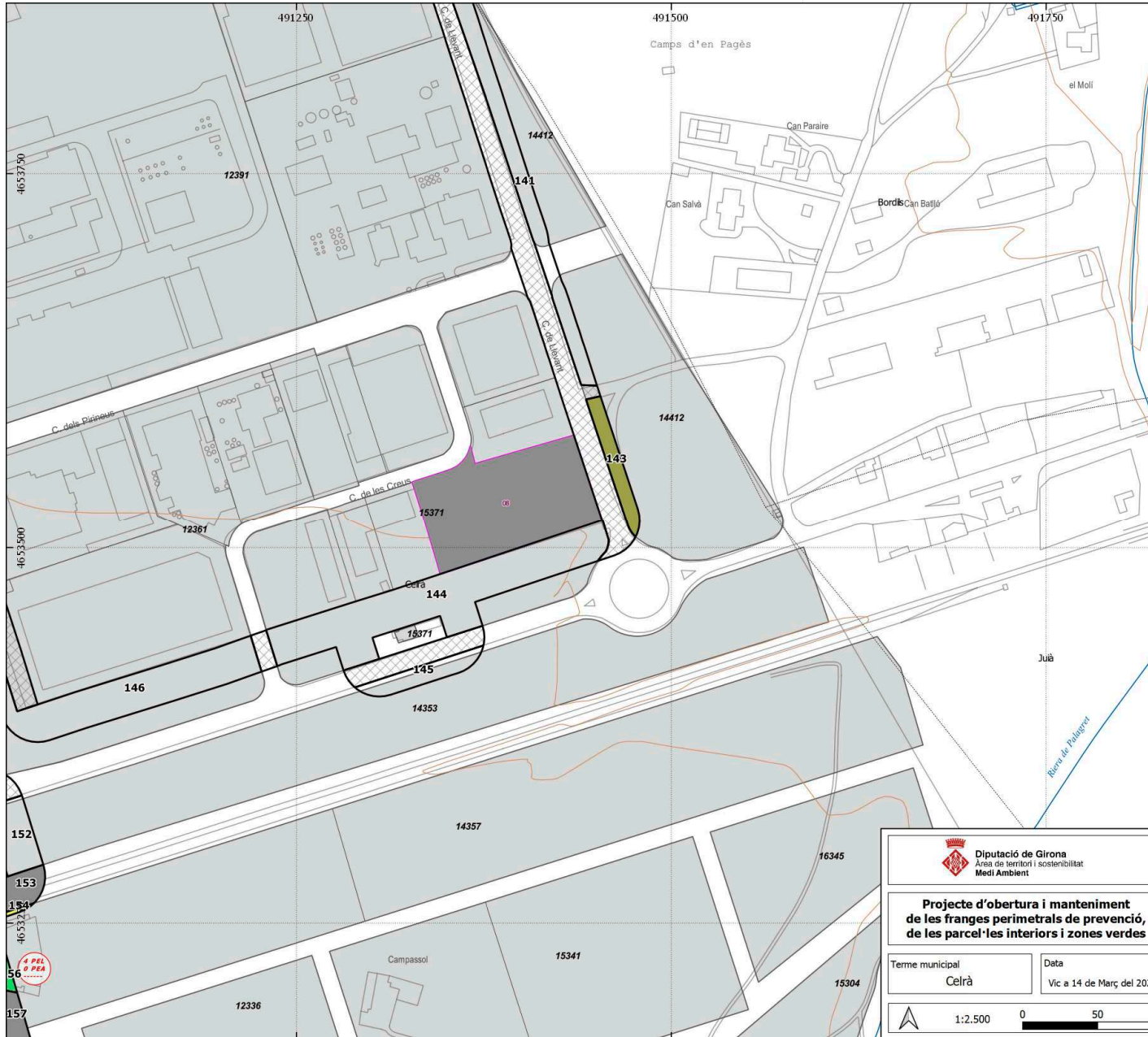

Llegenda general

Elements representats	Vies de servei
trams de la franja perimetral	existents
xarxa viària en franja	per arranjar
subtrams	per obrir
zones verdes	Base topogràfica
parcel·les interiors no edificades	hidrografia
parcel·lari urbana	xarxa viària
tram amb peus especials i/o poda (PEL: PE lligament PEDA: PE alçada)	altimetria

Situació

Tractaments sobre la vegetació

Tractaments en trams i zones verdes

- T1 - estassada manual
- T2 - estassada mecanitzada
- T3 - aclarida sense extracció
- T4 - aclarida
- T5 - Aclarida sense extracció amb estassada manual
- T6 - aclarida amb estassada mecanitzada
- T7 - aclarida amb estassada manual
- sense actuació

Tractaments en parcel·les interiors no edificades

- P1 - estassada manual
- P2 - estassada mecanitzada
- P3 - aclarida amb estassada manual
- P4 - aclarida amb estassada mecanitzada
- Sense actuació

Diputació de Girona Àrea de territori i sostenibilitat Medi Ambient		Ajuntament de Celrà	
Projecte d'obertura i manteniment de les franges perimetral de prevenció, de les parcel·les interiors i zones verdes			
Redactors del projecte Jordi Vigué Ruaiç			
Terme municipal Celrà	Data Vic a 14 de Març del 2022	Plànol d'actuació	Full 7 / 15
Base topogràfica 1:5000 de l'Institut Cartogràfic i Geològic de Catalunya		1:2.500 0 50 100 m	

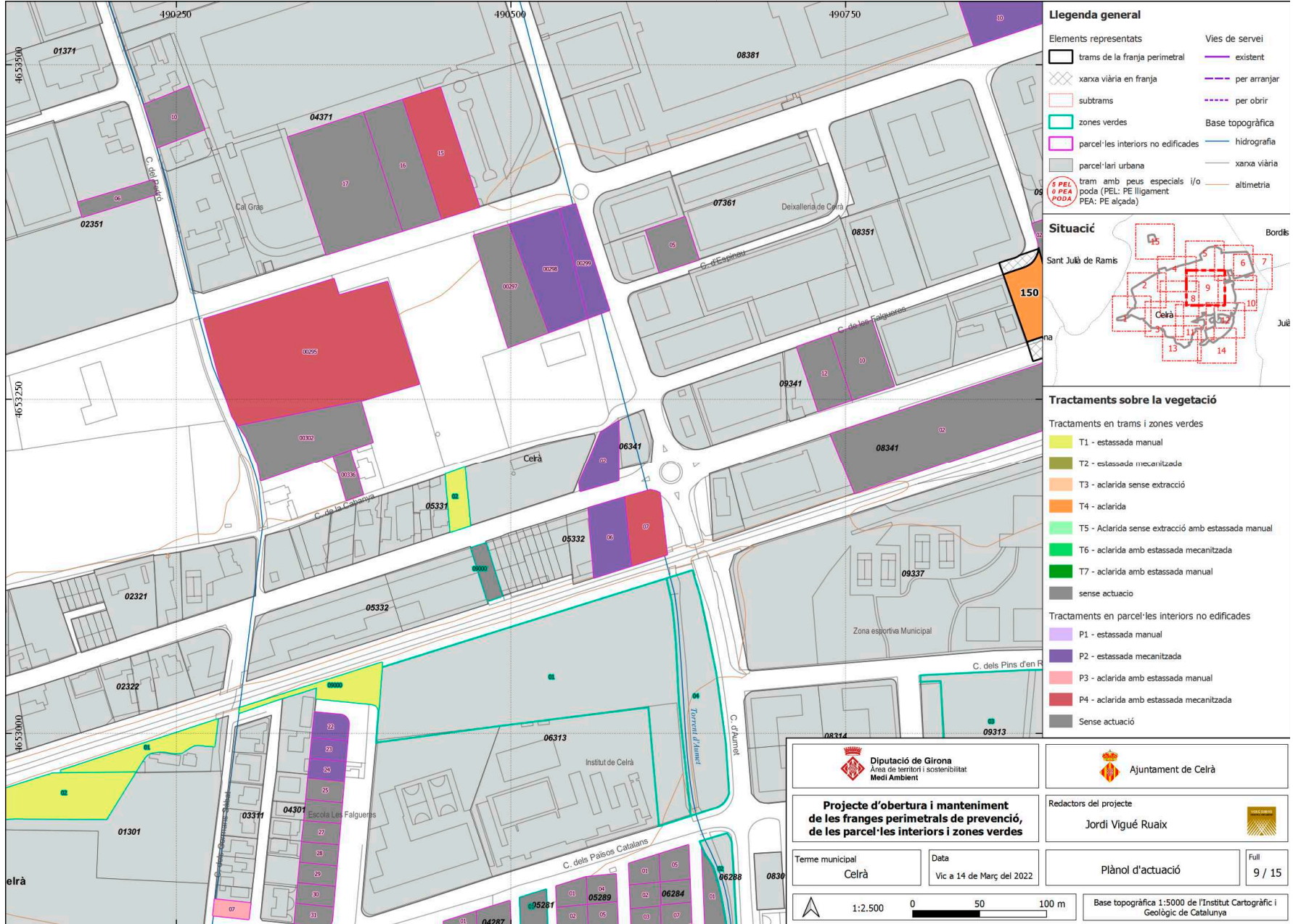

Diputació de Girona Àrea de Territori i Sostenibilitat Medi Ambient		Ajuntament de Celrà	
Projecte d'obertura i manteniment de les franges perimetrals de prevenció, de les parcel·les interiors i zones verdes			
Redactors del projecte Jordi Vigué Ruaiç			
Terme municipal Celrà	Data Vic a 14 de Març del 2022	Plànol d'actuació	Full 9 / 15
1:2.500 0 50 100 m		Base topogràfica 1:5000 de l'Institut Cartogràfic i Geològic de Catalunya	

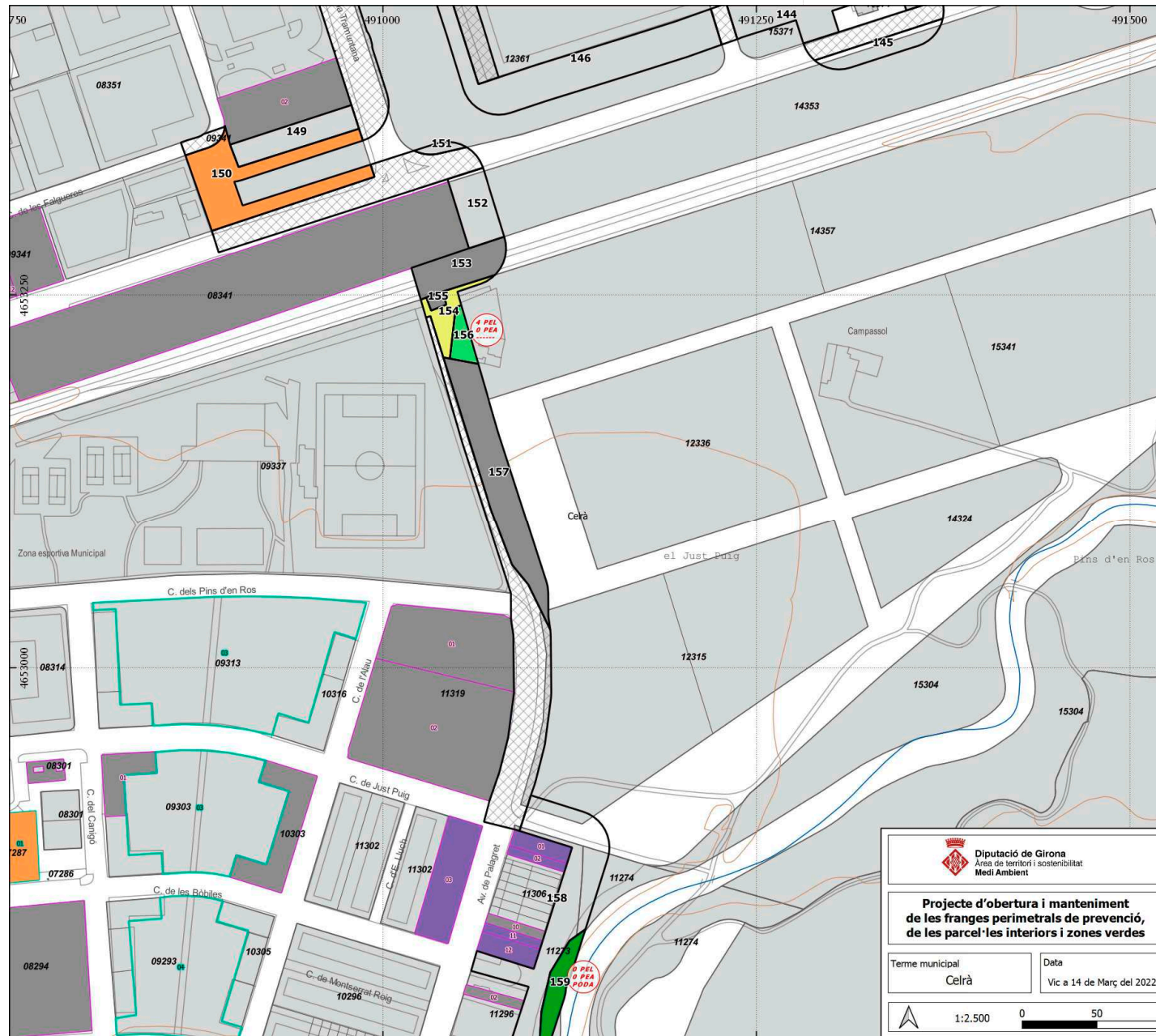

Legenda general

Elements representats	Vies de servei
▭ trams de la franja perimetral	— existent
⊗ xarxa viària en franja	- - - per arranjar
▭ subtrams	- - - per obrir
▭ zones verdes	— Base topogràfica
▭ parcel·les interiors no edificades	— hidrografia
▭ parcel·lari urbana	— xarxa viària
▭ tram amb peus especials i/o poda (PEL: PE lligament PEA: PE alçada)	— altimetria

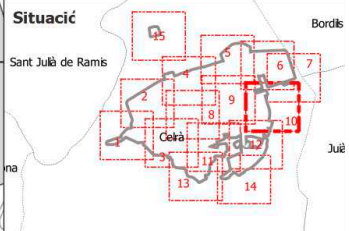

Tractaments sobre la vegetació

Tractaments en trams i zones verdes

- T1 - estassada manual
- T2 - estassada mecanitzada
- T3 - aclarida sense extracció
- T4 - aclarida
- T5 - Aclarida sense extracció amb estassada manual
- T6 - aclarida amb estassada mecanitzada
- T7 - aclarida amb estassada manual
- sense actuació

Tractaments en parcel·les interiors no edificades

- P1 - estassada manual
- P2 - estassada mecanitzada
- P3 - aclarida amb estassada manual
- P4 - aclarida amb estassada mecanitzada
- Sense actuació

Diputació de Girona Àrea de territori i sostenibilitat Medi Ambient		Ajuntament de Celrà	
Projecte d'obertura i manteniment de les franges perimetrals de prevenció, de les parcel·les interiors i zones verdes			
Terme municipal Celrà	Data Vic a 14 de Març del 2022	Redactors del projecte Jordi Vigué Ruaiç	
Plànol d'actuació	Full 10 / 15	Base topogràfica 1:5000 de l'Institut Cartogràfic i Geològic de Catalunya	
1:2.500 0 50 100 m			

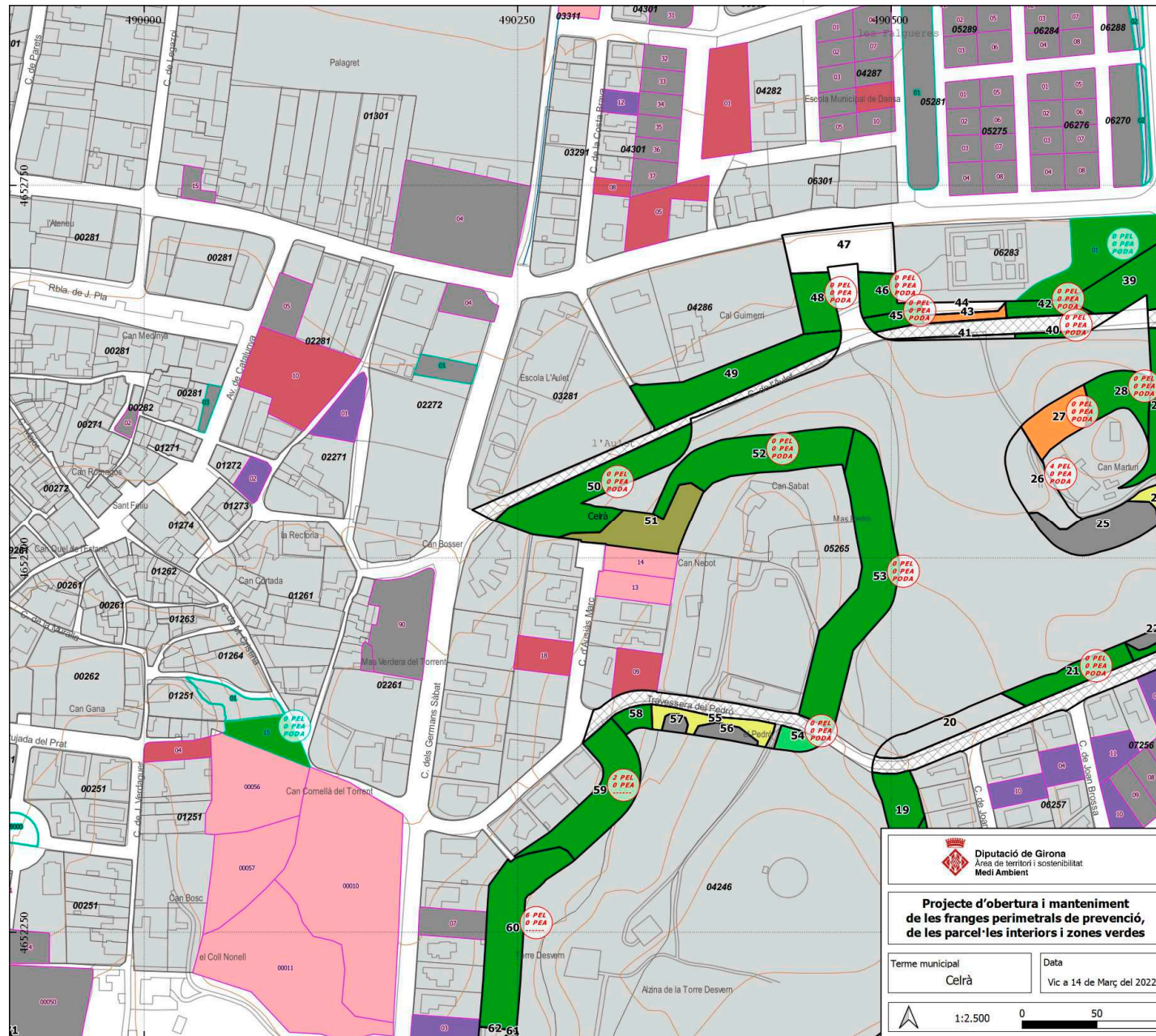

Legenda general

Elements representats

- trams de la franja perimetral
- xarxa viària en franja
- subtrams
- zones verdes
- parcel·les interiors no edificades
- parcel·lari urbana
- tram amb peus especials i/o poda (PEL: PE lligament PEA: PE alçada)

Vies de servei

- existent
- per arranjar
- per obrir

Base topogràfica

- hidrografia
- xarxa viària
- altimetria

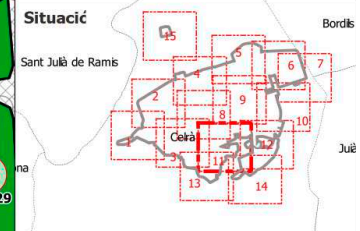

Tractaments sobre la vegetació

Tractaments en trams i zones verdes

- T1 - estassada manual
- T2 - estassada mecanitzada
- T3 - aclarida sense extracció
- T4 - aclarida
- T5 - Aclarida sense extracció amb estassada manual
- T6 - aclarida amb estassada mecanitzada
- T7 - aclarida amb estassada manual
- sense actuació

Tractaments en parcel·les interiors no edificades

- P1 - estassada manual
- P2 - estassada mecanitzada
- P3 - aclarida amb estassada manual
- P4 - aclarida amb estassada mecanitzada
- Sense actuació

Diputació de Girona
 Àrea de Territori i Sostenibilitat
 Medi Ambient

Ajuntament de Celrà

Projecte d'obertura i manteniment de les franges perimetrals de prevenció, de les parcel·les interiors i zones verdes

Redactors del projecte: **Jordi Vigué Ruaiç**

Terme municipal: **Celrà** Data: **Vic a 14 de Març del 2022**

Plànol d'actuació: **Full 11 / 15**

Base topogràfica 1:5000 de l'Institut Cartogràfic i Geològic de Catalunya

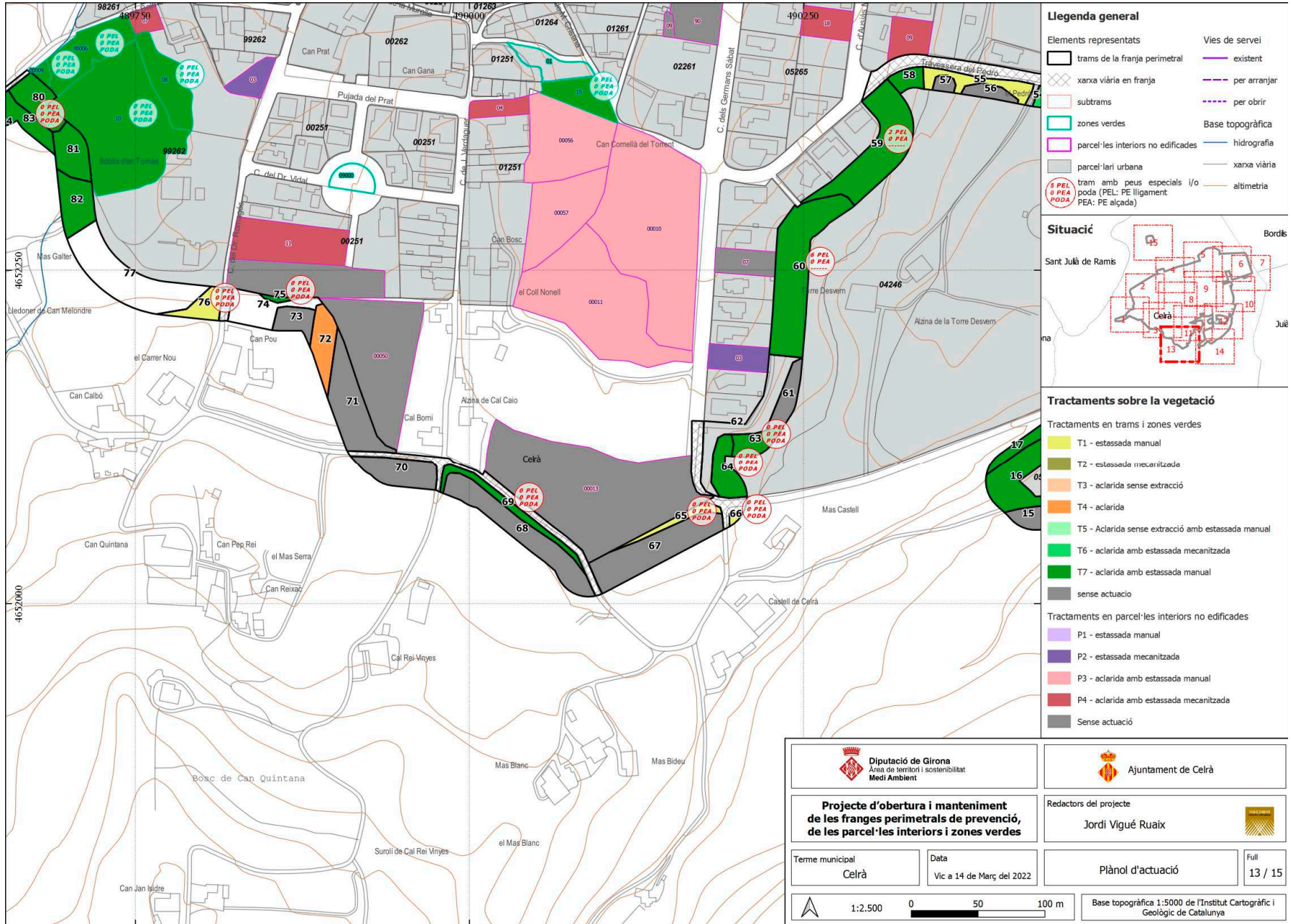

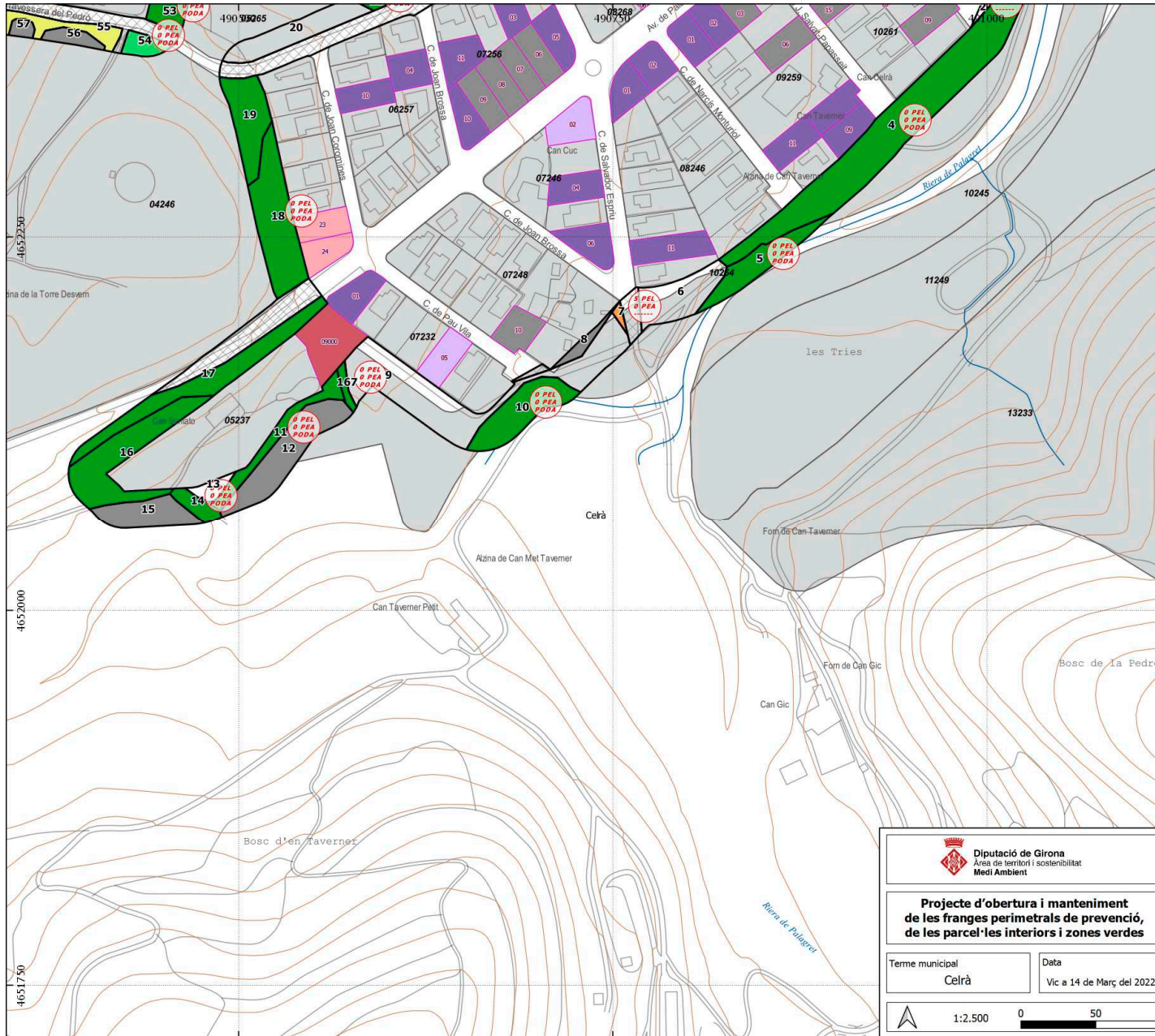

Legenda general

Elements representats	Vies de servei
▭ trams de la franja perimetral	— existent
⊗ xarxa viària en franja	- - - per arranjar
▭ subtrams	- - - per obrir
▭ zones verdes	— Base topogràfica
▭ parcel·les interiors no edificades	— hidrografia
▭ parcel·lari urbana	— xarxa viària
▭ tram amb peus especials i/o poda (PEL: PEI ligament PEA: PE alçada)	— altimetria

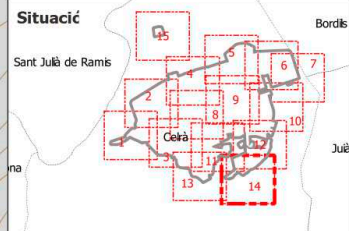

Tractaments sobre la vegetació

Tractaments en trams i zones verdes

■ T1 - estassada manual
■ T2 - estassada mecanitzada
■ T3 - aclarida sense extracció
■ T4 - aclarida
■ T5 - Aclarida sense extracció amb estassada manual
■ T6 - aclarida amb estassada mecanitzada
■ T7 - aclarida amb estassada manual
■ sense actuació

Tractaments en parcel·les interiors no edificades

■ P1 - estassada manual
■ P2 - estassada mecanitzada
■ P3 - aclarida amb estassada manual
■ P4 - aclarida amb estassada mecanitzada
■ Sense actuació

Diputació de Girona Àrea de Territori i Sostenibilitat Medi Ambient		Ajuntament de Celrà	
Projecte d'obertura i manteniment de les franges perimetrals de prevenció, de les parcel·les interiors i zones verdes			
Redactors del projecte Jordi Vigué Ruaiç		Plànol d'actuació	
Terme municipal Celrà	Data Vic a 14 de Març del 2022	Full 14 / 15	
1:2.500		Base topogràfica 1:5000 de l'Institut Cartogràfic i Geològic de Catalunya	

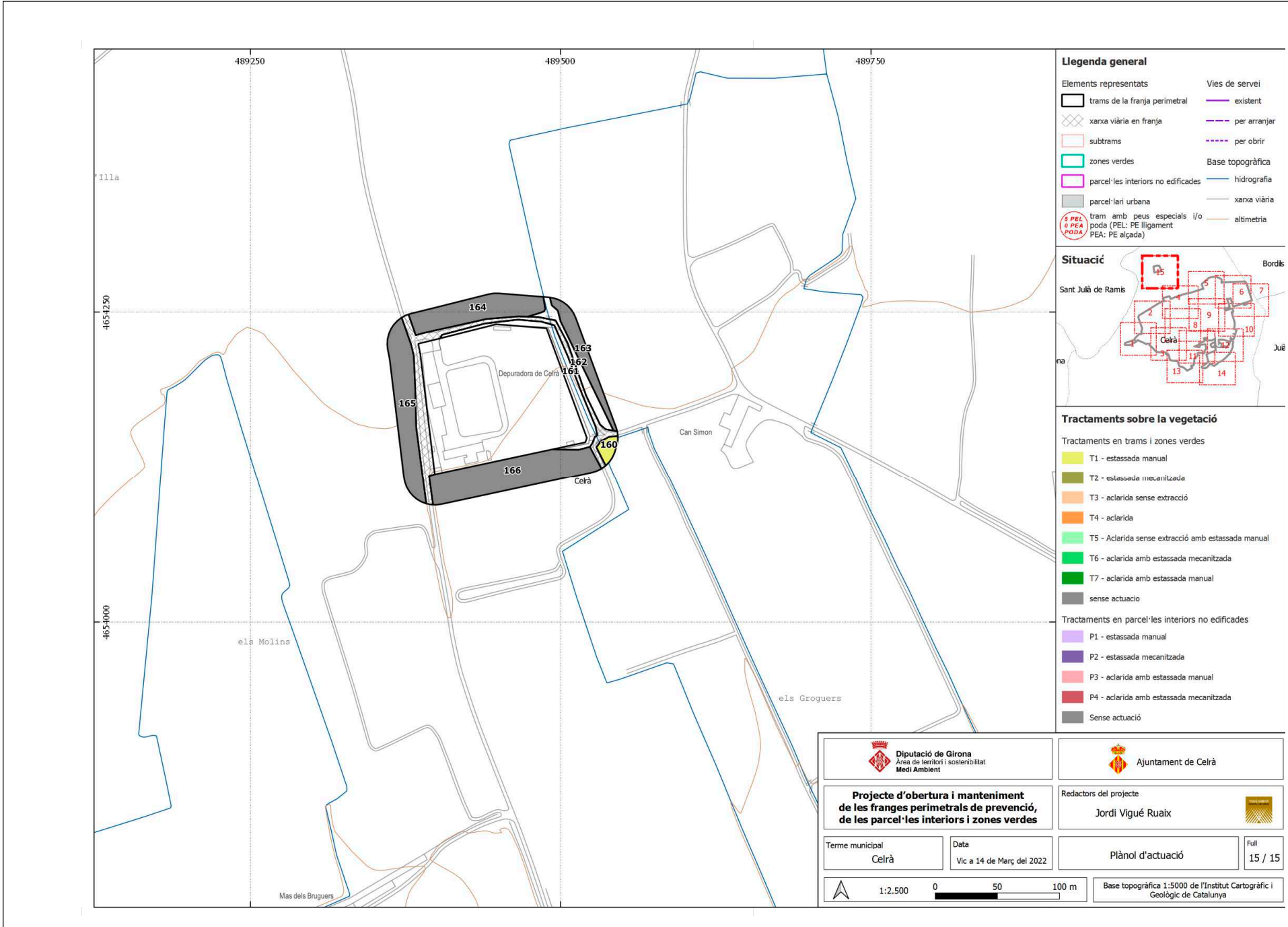

Legenda general

Elements representats	Vies de servei
trams de la franja perimetral	existents
xarxa viària en franja	per arranjar
subtrams	per obrir
zones verdes	Base topogràfica
parcel·les interiors no edificades	hidrografia
parcel·lari urbana	xarxa viària
tram amb peus especials i/o poda (PEL: PE lligament, PEA: PE alçada)	altimetria

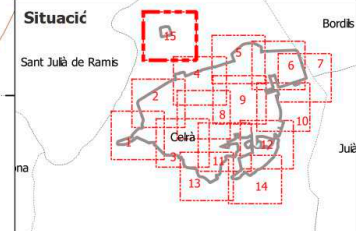

Tractaments sobre la vegetació

Tractaments en trams i zones verdes

T1 - estassada manual
T2 - estassada mecanitzada
T3 - aclarida sense extracció
T4 - aclarida
T5 - Aclarida sense extracció amb estassada manual
T6 - aclarida amb estassada mecanitzada
T7 - aclarida amb estassada manual
sense actuació

Tractaments en parcel·les interiors no edificades

P1 - estassada manual
P2 - estassada mecanitzada
P3 - aclarida amb estassada manual
P4 - aclarida amb estassada mecanitzada
Sense actuació

Diputació de Girona Àrea de territori i sostenibilitat Medi Ambient		Ajuntament de Celrà	
Projecte d'obertura i manteniment de les franges perimetrals de prevenció, de les parcel·les interiors i zones verdes			
Terme municipal Celrà	Data Vic a 14 de Març del 2022	Redactors del projecte Jordi Vigué Ruaiç	
Plànol d'actuació	Full 15 / 15	Base topogràfica 1:5000 de l'Institut Cartogràfic i Geològic de Catalunya	
1:2.500			